

eman ta zabal zazu



Universidad
del País Vasco

Euskal Herriko
Unibertsitatea

La crisis económica y el impacto en las cuentas públicas. La evolución de la situación financiera de los ayuntamientos de Gipuzkoa

TRABAJO DE FIN DE GRADO

Junio 2017

AUTOR: Verónica Montero Gamero

DIRECTOR: Errapel Mirena Ibarloza Arrizabalaga

Índice

Introducción.....	7
Objetivos y metodología.....	7
CAPÍTULO I: Las cifras de la coyuntura económica de 2007 a 2015. Comparativa del Estado, Comunidad Autónoma del País Vasco y Gipuzkoa.....	10
1.1 La variación del PIB.....	10
1.2 La evolución de la tasa de desempleo.....	13
1.3 La evolución del IPI.....	15
1.4 La evolución del tipo de interés de la deuda pública a 10 años.....	17
CAPÍTULO II: La evolución de las liquidaciones tributarias del Estado, Comunidad Autónoma del País Vasco y Gipuzkoa. El Concierto Económico.....	19
2.1 La evolución de la recaudación tributaria del Estado.....	19
2.2 La evolución de la recaudación tributaria en Comunidad Autónoma del País Vasco	22
2.3 La evolución de la recaudación tributaria en Gipuzkoa.....	25
2.4 El Concierto Económico.....	29
CAPÍTULO III: Evolución de los ingresos y gastos de los ayuntamientos de Gipuzkoa de 2007 a 2014. Las transferencias corrientes y el FOFIM.....	31
3.1 Evolución de los ingresos liquidados de los ayuntamientos de Gipuzkoa de 2007 a 2015.....	35
3.2 Las transferencias corrientes y el FOFIM.....	44
3.3 Evolución de los gastos liquidados de los ayuntamientos de Gipuzkoa de 2007 a 2014.....	45
CAPÍTULO IV: Indicadores económico-financieros de los ayuntamientos de Gipuzkoa. Análisis de la evolución de la deuda pública de los municipios.....	51
4.1 Ahorro Bruto.....	51
4.2 Ahorro Neto.....	55
4.3 Remanente de Tesorería.....	58
4.4 Nivel de Endeudamiento Legal.....	62

4.5 Deuda Viva	65
4.6 Diagnóstico de la situación financiera de los ayuntamientos de Gipuzkoa	68
Conclusiones	74
Bibliografía	79
Anexos.....	81

Índice de gráficos

Gráfico 1: La variación del PIB de 2007 a 2015 en el Estado, Comunidad Autónoma del País Vasco y Gipuzkoa (Base 2010).....	11
Gráfico 2: Diferencia entre la estimación de la variación del PIB del Estado y la variación real del indicador de 2007 a 2015.....	12
Gráfico 3: Evolución de la tasa de desempleo de 2007 a 2015 en el Estado, Comunidad Autónoma del País Vasco y Gipuzkoa	13
Gráfico 4 Diferencia entre la estimación de la tasa de desempleo del Estado y la variación real del indicador de 2007 a 2015.....	14
Gráfico 5: Evolución del IPI (base 2010) entre 2007 y 2015 en el Estado, Comunidad Autónoma del País Vasco y Gipuzkoa	16
Gráfico 6: Evolución del tipo de interés de la deuda pública a 10 años. Comparativa entre la deuda del Estado y la media de la Eurozona.....	17
Gráfico 7: Evolución de la recaudación tributaria del Estado de 2007 a 2015	19
Gráfico 8: Los tributos que más dinero reportan a las arcas del Estado	20
Gráfico 9: Evolución de la recaudación de IRPF, Impuesto sobre Sociedades e IVA en el Estado de 2007 a 2015.....	20
Gráfico 10: Evolución de la recaudación tributaria en Comunidad Autónoma del País Vasco de 2007 a 2015.....	23
Gráfico 11: Peso relativo de los tributos sobre el total de la recaudación tributaria en Comunidad Autónoma del País Vasco	23

Gráfico 12: Evolución de la recaudación del IRPF, Impuesto sobre Sociedades e IVA en Comunidad Autónoma del País Vasco de 2007 a 2015.....	24
Gráfico 13: Evolución de la recaudación tributaria en Gipuzkoa de 2007 a 2015	25
Gráfico 14: Peso relativo de los tributos frente a la recaudación total de la Hacienda Foral de Gipuzkoa.....	26
Gráfico 15: Evolución de la recaudación del IRPF, Impuesto sobre Sociedades e IVA en Gipuzkoa de 2007 a 2015	26
Gráfico 16: Evolución de los ingresos liquidados del Estrato 1 de 2007 a 2015.....	35
Gráfico 17: Evolución de los ingresos liquidados del Estrato 2 de 2007 a 2015.....	37
Gráfico 18: Evolución de los ingresos liquidados del Estrato 3 de 2007 a 2015.....	39
Gráfico 19: Evolución de los ingresos liquidados del Estrato 4 de 2007 a 2015.....	40
Gráfico 20 : Evolución de los ingresos liquidados del Estrato 5 de 2007 a 2015.....	41
Gráfico 21 : Evolución de los ingresos liquidados de Donostia de 2007 a 2015.....	42
Gráfico 22: Evolución de la media de los ingresos liquidados totales por estratos de 2007 a 2015.....	43
Gráfico 23: Evolución de los gastos liquidados del Estrato 1 de 2007 a 2015.....	46
Gráfico 24: Evolución de los gastos liquidados del Estrato 2 de 2007 a 2015.....	47
Gráfico 25: Evolución de los gastos liquidados del Estrato 3 de 2007 a 2015.....	48
Gráfico 26: Evolución de los gastos liquidados del Estrato 4 de 2007 a 2015.....	48
Gráfico 27: Evolución de los gastos liquidados del Estrato 5 de 2007 a 2015.....	49
Gráfico 28: Evolución de los gastos liquidados en Donostia de 2007 a 2015.....	49
Gráfico 29: Evolución del Ahorro Bruto en valores relativos por Estratos entre 2007 y 2015.....	52
Gráfico 30: Evolución del Ahorro Neto en valores relativos por Estratos entre 2007 y 2015.....	56
Gráfico 31: Evolución del Remanente de Tesorería de los ayuntamientos de Gipuzkoa por Estratos de 2007 a 2015.....	59

Gráfico 32: Evolución del Nivel de Endeudamiento Legal en valores relativos por Estratos entre 2007 y 2015.....	63
Gráfico 33: Evolución de la Deuda Viva en valores absolutos de los ayuntamientos de Gipuzkoa por Estratos de 2007 a 2015	65
Gráfico 34: Evolución de la Deuda Viva en valores relativos de los ayuntamientos de Gipuzkoa por Estratos de 2007 a 2015	66

Índice de tablas

Tabla 1: Ponderaciones de los Grandes Sectores Industriales del IPI.....	16
Tabla 2: Estrato 1. Municipios con menos de 1.000 habitantes.....	32
Tabla 3: Estrato 2. Municipios de 1.000 a 4.999 habitantes.....	32
Tabla 4: Estrato 3. Municipios de 5.000 a 9.999 habitantes.....	32
Tabla 5: Estrato 4. Municipios de 10.000 a 19.999 habitantes.....	32
Tabla 6: Estrato 5. Municipios de 20.000 a 99.999 habitantes.....	33
Tabla 7: Actuación de los estratos frente a la recuperación del Ahorro Bruto	53
Tabla 8: Ayuntamientos con Ahorro Bruto negativo	54
Tabla 9: Media del Ahorro Bruto en valores relativos de 2007 a 2015. Los 5 mejores y peores resultados del indicador.....	55
Tabla 10: Ayuntamientos con Ahorro Neto negativo de 2007 a 2013	57
Tabla 11: Media del Ahorro Neto en valores relativos de 2007 a 2015. Los 5 mejores y peores resultados del indicador.....	57
Tabla 12: Ayuntamientos con Remanente de Tesorería negativo desde 2007 a 2015	60
Tabla 13: Factores causantes del Remanente de Tesorería negativo de 2007 a 2015.....	61
Tabla 14: Media del Remanente de Tesorería en valores relativos de 2007 a 2015. Los 5 mejores y peores resultados del indicador	62
Tabla 15: Ayuntamientos con nivel de endeudamiento legal nulo de 2007 a 2015.....	64
Tabla 16: Media del Nivel de Endeudamiento Legal en valores relativos de 2007 a 2015. Los 5 mejores y peores resultados del indicador	64

Tabla 17: Media de la Deuda Viva en valores relativos de 2007 a 2015. Los 5 mejores y peores resultados del indicador	67
Tabla 18: Clasificación de los indicadores por intervalos	68
Tabla 19: Clasificación de la situación financiera atendiendo al Ahorro Bruto	70
Tabla 20: Clasificación de la situación financiera atendiendo al Ahorro Neto	70
Tabla 21: Clasificación de la situación financiera atendiendo al Remanente de Tesorería.....	71
Tabla 22: Clasificación de la situación financiera atendiendo al Nivel de Endeudamiento Legal	72
Tabla 23: Clasificación de la situación financiera atendiendo a la Deuda Viva	73

Introducción

La crisis económica no sólo ha afectado a la sociedad y a las empresas, también ha afectado a las cuentas públicas, no sólo del Estado, sino a las de Comunidad Autónoma del País Vasco y a la de los ayuntamientos de Gipuzkoa. El incremento de la tasa de paro, las variaciones de la producción industrial, el cierre de empresas... no sólo afecta a la economía social, sino que afecta a los ingresos de las Administraciones Públicas. Al descender los ingresos, el bienestar social de los ciudadanos se va a ver perjudicado, porque se va a contar con menos cantidad de dinero para distribuir en gastos. Pero ¿qué ha ocurrido en los municipios de Gipuzkoa? Esta es la pregunta principal que trataremos de responder en este trabajo.

Esta crisis económica ha aumentado la curiosidad de la población entorno a los presupuestos de las Administraciones Públicas, en cuanto a la recaudación de ingresos, la repartición de los gastos y la deuda pública y en el caso de Comunidad Autónoma del País Vasco ha puesto en primer plano el Concierto Económico y el Fondo Foral de Financiación Municipal. Por todo ello, mediante este trabajo intentaremos explicar todos estos conceptos de la forma más clara posible.

A continuación explicaremos cuáles son los objetivos principales del trabajo y cuál es la metodología que se va a emplear para alcanzarlos.

Objetivos y metodología

En la primera parte del trabajo el objetivo principal será determinar la evolución de la coyuntura económica, para poder hacernos una idea de qué ha ocurrido en el periodo, cuáles han sido los periodos de crisis económica más críticos para el Estado, Comunidad Autónoma del País Vasco y Gipuzkoa y determinar si la recuperación económica se está produciendo y desde qué año. Para poder realizar el estudio veremos, en primer lugar, los datos más relevantes en cuanto a la coyuntura económica desde el año 2007 hasta el 2015. Se realizará una comparativa con los datos del Producto Interior Bruto (PIB), la tasa de desempleo y el Índice de Producción Industrial (IPI) del Estado, Comunidad Autónoma del País Vasco y Gipuzkoa, a fin de ver cómo ha afectado la crisis económica a los diferentes territorios. Así

mismo se recogerán los datos relativos a los intereses de la deuda pública del Estado a 10 años y se comparará con la media de la Eurozona.

Debido a la gran importancia sobre los ingresos públicos que suponen los impuestos, se analizarán los ingresos Estatales sobre Impuestos Directos, Indirectos y Tasas y otros ingresos para ver su comportamiento en el periodo, deteniéndonos en la evolución de la recaudación del Impuesto de la Renta de las Personas Físicas (IRPF), el Impuesto sobre Sociedades y el Impuesto sobre el Valor Añadido (IVA). También se analizarán los impuestos recaudados por Comunidad Autónoma del País Vasco y por la Hacienda Foral de Gipuzkoa, con el objetivo de ver cuál ha sido la evolución de la recaudación en cada uno de los casos.

Los datos que utilizaremos para la realización de los análisis de los indicadores y sobre la recaudación de impuestos los obtendremos de fuentes oficiales como el Instituto Nacional de Estadística (INE), el Instituto Vasco de Estadística (EUSTAT), Udalgida así como de los Presupuestos Generales del Estado publicados por el Ministerio de Hacienda y Función Pública.

En este punto nos detendremos a explicar en qué consiste el Concierto Económico, ya que es un tema actual debido a las reiteradas peticiones por parte de Catalunya de tener una Hacienda propia al igual que la posee Comunidad Autónoma del País Vasco. Por ello es importante explicar el concepto de Concierto Económico, para entender la relación tributaria que mantiene Comunidad Autónoma del País Vasco con el Estado.

Tras haber realizado un diagnóstico de la situación del periodo se procederá al análisis de la evolución de los presupuestos de los municipios del Territorio Histórico de Gipuzkoa, poniendo especial atención a los ingresos por transferencias corrientes y a los gastos por pasivos financieros. Los ingresos por transferencias corrientes son la mayor fuente de ingresos de los ayuntamientos, por lo que se trata de una partida que necesita ser analizada por separado. Por ello se explicará en qué consiste el Fondo Foral de Financiación Municipal, su relación con los ingresos por transferencias corrientes en los ayuntamientos y por qué ha desequilibrado las cuentas de algunos municipios de Gipuzkoa. En cuanto a los pasivos financieros, es importante analizarlos para ver la evolución de la deuda pública en Gipuzkoa, es decir, cómo ha afectado al endeudamiento de las entidades la crisis económica.

Otro de los objetivos de este trabajo será determinar qué medidas se han tomado en los ayuntamientos de Gipuzkoa para hacer frente a la disminución de los ingresos. Es decir, si para no recortar en gastos han aumentado su deuda pública, si han intentado realizar mejoras en su gestión y de esta forma aumentar los ingresos sin aumentar la deuda, o si por el contrario se han decantado por las políticas de recortes recomendadas por el Estado. Para ello

analizaremos los indicadores económico-financieros más relevantes: El Ahorro Bruto, Ahorro Neto, Nivel de Endeudamiento Legal, Deuda Viva y Remanente de tesorería.

El objetivo final de este trabajo es realizar un diagnóstico de la situación financiera de los ayuntamientos de Gipuzkoa desde 2007 a 2015. Para ello analizaremos los 5 indicadores anteriormente mencionados y agruparemos los ayuntamientos en intervalos, para ver la situación general de los ayuntamientos. Finalmente podremos determinar cuál ha sido la evolución de la situación financiera de los ayuntamientos de Gipuzkoa.

En resumen, los objetivos del trabajo van a ser los siguientes:

- Analizar la coyuntura económica del periodo 2007 a 2015 a fin de determinar los peores años de la crisis económica y esclarecer si la recuperación económica se está produciendo y desde qué año, así como las diferencias en el Estado, Comunidad Autónoma del País Vasco y Gipuzkoa.
- Analizar la evolución de la recaudación de impuestos para ver su afectación a los ingresos de las cuentas públicas del Estado, Comunidad Autónoma del País Vasco y Gipuzkoa.
- Establecer cuál es la relación tributaria entre Comunidad Autónoma del País Vasco y el Estado explicando el Concierto Económico.
- Analizar las partidas de ingresos de los ayuntamientos y explicar en qué consiste el FOFIM en cuanto a la relación de solidaridad entre la Hacienda Foral de Gipuzkoa y los municipios que la componen, y cómo afecta la recaudación tributaria a los ingresos de los ayuntamientos.
- Analizar la evolución de los gastos de los ayuntamientos de Gipuzkoa, para determinar la importancia del aumento de los pasivos financieros.
- Analizar los indicadores de la situación económico-financiera de los ayuntamientos para ver cómo la crisis ha afectado al Ahorro Bruto, Ahorro Neto, Remanente de Tesorería, Nivel de Endeudamiento Legal y Deuda Viva, y determinar si la situación a 2015 es mejor o peor que la del 2007.
- Realizar un diagnóstico de la evolución de la situación financiera de los ayuntamientos de Gipuzkoa, para ver si se han recuperado de los efectos de la crisis económica.

CAPÍTULO I: Las cifras de la coyuntura económica de 2007 a 2015. Comparativa del Estado, Comunidad Autónoma del País Vasco y Gipuzkoa.

En este apartado nos detendremos a analizar los indicadores de la coyuntura económica más relevantes para el posterior estudio de su impacto en los ingresos públicos. A la hora de realizar los presupuestos, las administraciones públicas elaboran previsiones en base a estos indicadores para poder determinar lo que va a ocurrir con la recaudación en el ejercicio. Por ello analizaremos la evolución del PIB, ya que es un indicador del crecimiento económico. En segundo lugar nos detendremos a analizar la evolución de la tasa de desempleo en los tres territorios, para ver las diferencias existentes entre ellos. Este indicador es muy importante, ya que afectará tanto a los ingresos como a los gastos públicos.

Continuaremos con un análisis de la evolución del IPI, para ver el comportamiento de la producción, ya que los descensos pueden afectar a los ingresos públicos. Por último se analizará el tipo de interés de la deuda pública del Estado a 10 años. Con este indicador podremos ver las dificultades de financiación, ya que a mayor interés, mayor gasto presupuestario en los años posteriores.

Tras la realización del estudio de estos indicadores se obtendrán una serie de conclusiones sobre lo acontecido en el periodo y las diferencias observables entre el Estado, Comunidad Autónoma del País Vasco y Gipuzkoa. De esta forma podremos realizar un primer diagnóstico sobre lo que va a ocurrir en los ingresos y los gastos de las Administraciones Públicas.

1.1 La variación del PIB

El PIB se define como el conjunto de los bienes y servicios producidos en un país durante un espacio de tiempo, generalmente un año. El PIB se utiliza como indicador del crecimiento económico de un país, pero se trata de un tema bastante controvertido. Hay que señalar que el crecimiento económico no evalúa la calidad de vida de los residentes en un país, es decir, no necesariamente por producirse un aumento del PIB la calidad de vida es mejor que en el año precedente. Además de este problema también nos encontramos con casos en los que se

produce un aumento elevado del PIB justo después de que ocurra, por ejemplo, un desastre natural. Todo aquello que se ha destruido, en los años siguientes habrá que reconstruir, por lo que se generará un crecimiento del PIB, pero realmente no una mejora de la economía.

A pesar de todo ello, para realizar predicciones de ingresos y gastos, sobre todo del componente del consumo del PIB, se suele utilizar este indicador a la hora de realizar los presupuestos de las administraciones públicas. Es por ello que veremos el PIB en la primera gráfica y comentaremos las diferencias frente a las predicciones realizadas en los presupuestos generales del Estado en la segunda, que son los que mayor detalle ofrecen a este respecto.

Gráfico 1: La variación del PIB de 2007 a 2015 en el Estado, Comunidad Autónoma del País Vasco y Gipuzkoa (Base 2010)

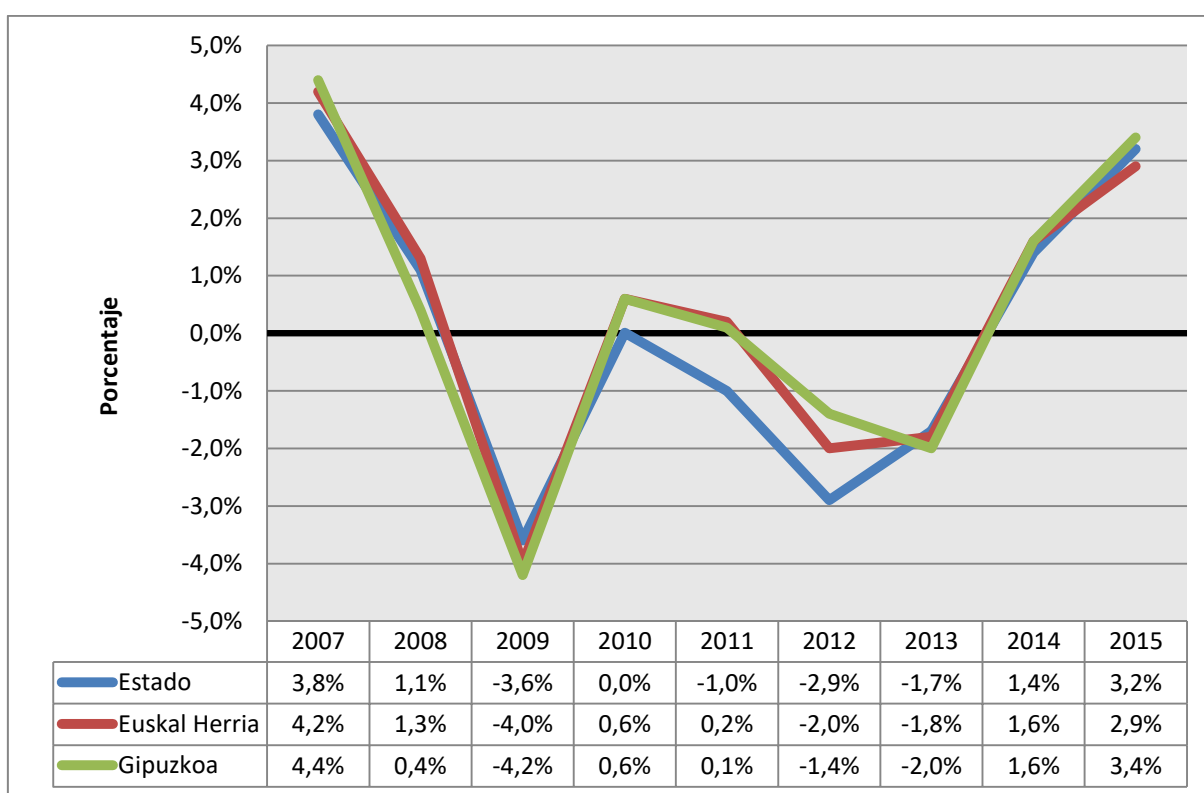

Fuente: Elaboración propia a partir de los datos extraídos del INE y de UDALGIDA

Como se puede observar en la gráfica, el descenso más acusado del PIB en los tres territorios se produce en 2009 y en los años 2012 y 2013 la variación vuelve a reportar datos negativos. Parece que a partir de 2014 comienza a producirse la recuperación económica, que al año siguiente consolida el aumento de forma sustancial.

Como se ha comentado anteriormente, para la realización de los presupuestos públicos, se realizan predicciones de los indicadores, entre ellos el PIB. Si analizamos los Presupuestos Generales del Estado y sus presupuestos aprobados, veremos que las desviaciones con

respecto a la realidad son sustanciales, lo cual indica que va a haber una gran diferencia entre los ingresos estimados y los liquidados.

Gráfico 2: Diferencia entre la estimación de la variación del PIB del Estado y la variación real del indicador de 2007 a 2015.

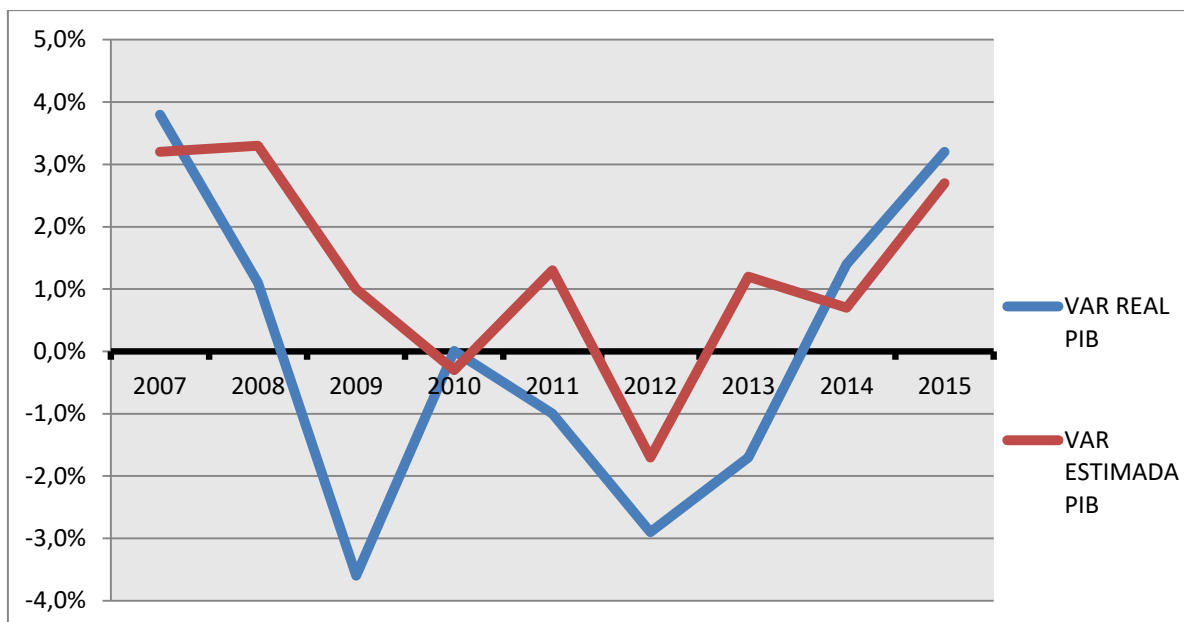

Fuente: Elaboración propia a partir de los datos extraídos del INE y de los Presupuestos Generales del Estado de 2007 a 2015.

Como se puede observar en el gráfico superior, las estimaciones realizadas sobre la evolución del PIB para la realización de los presupuestos generales del Estado han sido por lo general muy optimistas si comparamos los datos con la variación real del indicador. El año donde se produjo una desviación mayor fue el 2009, pero también se produjeron desviaciones importantes en 2008, 2011 y 2013.

Por todo lo anterior se puede deducir que la crisis económica llegó en 2008, al comenzar una desaceleración del PIB inesperada, ya que los expertos realizaron unos presupuestos basados en la estabilidad de la economía, es decir, un crecimiento sostenido del PIB en torno al 3%, pero se encontraron con un crecimiento mucho menor. En 2009 se pensó que el crecimiento se mantendría entorno al 1% al igual que ocurrió en el año precedente, sin embargo la economía entró en recesión. Más adelante observaremos lo ocurrido con la recaudación tributaria en este año, que con los datos analizados podemos deducir que se habrá producido un descenso pronunciado, por lo que la desviación de los ingresos presupuestados de los liquidados será importante, por todo ello aumentará la deuda pública de las administraciones para hacer frente a los gastos presupuestados.

1.2 La evolución de la tasa de desempleo

A continuación analizaremos la evolución de la tasa de desempleo en los tres territorios, ya que un aumento de la tasa de desempleo provocará una alteración en los presupuestos públicos, ya que aumentará el gasto público por prestaciones y disminuirán los ingresos por impuestos como el IRPF y afectará al consumo interno.

Los datos que se han utilizado para la realización del siguiente gráfico comparativo se han extraído, al igual que para el anterior, del INE. Para su cálculo se ha realizado la media aritmética de los 4 trimestres que componen cada año, ya que los datos publicados se facilitan en trimestres. En el INE sólo se pueden encontrar datos relativos al Estado y a las Comunidades Autónomas, por lo que los datos relativos al paro en Gipuzkoa han sido extraídos de Udalgida.

Gráfico 3: Evolución de la tasa de desempleo de 2007 a 2015 en el Estado, Comunidad Autónoma del País Vasco y Gipuzkoa

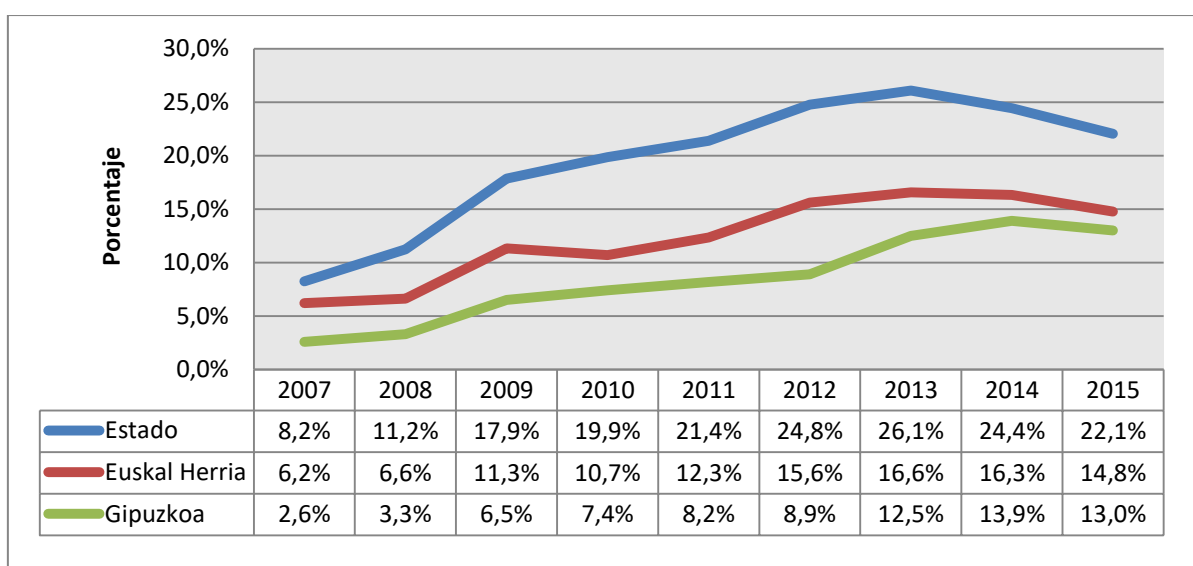

Fuente: Elaboración propia a partir de los datos extraídos del INE y de UDALGIDA

En la gráfica se observan las grandes diferencias entre las tasas de desempleo de las tres zonas. Tanto en Comunidad Autónoma del País Vasco como en el Estado el porcentaje ha ido en aumento desde 2007 hasta 2013, donde en el Estado se alcanza el máximo del 26,1%, una tasa de paro muy preocupante. Sin embargo el peor año para el desempleo en Gipuzkoa fue el 2014 donde se alcanzó la cifra del 13,9%.

La tasa de desempleo ha descendido desde el 2013 en el Estado de forma más acelerada, alcanzando los niveles de 2010 (ha bajado 6,5 puntos porcentuales), mientras que en Comunidad Autónoma del País Vasco ha descendido 4 puntos y en Gipuzkoa 3,1. Aún y todo,

comparando con el Estado español, el paro tanto en Comunidad Autónoma del País Vasco como en Gipuzkoa no son tan alarmantes. Estos datos nos indican que la recaudación de las administraciones habrá decaído. Luego veremos en qué grado en el Estado han descendido las recaudaciones y las medidas que se han tomado para corregir esta bajada de ingresos tributarios.

Si realizamos una comparativa entre los datos estimados en los presupuestos generales del Estado sobre la evolución de la tasa de desempleo y lo ocurrido realmente podremos observar que al igual que con la estimación del PIB, los expertos fueron bastante optimistas.

Gráfico 4 Diferencia entre la estimación de la tasa de desempleo del Estado y la variación real del indicador de 2007 a 2015.

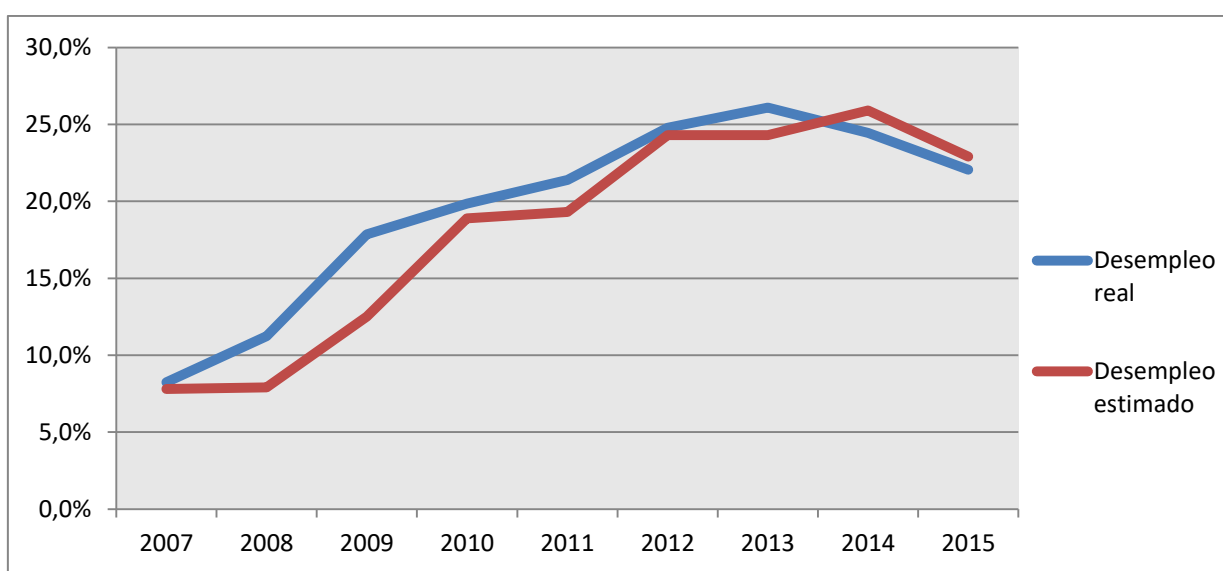

Fuente: Elaboración propia a partir de los datos extraídos del INE y de los Presupuestos Generales del Estado de 2007 a 2015.

Como podemos observar el año donde se produjo una peor estimación fue el 2009, aunque en 2008 también se produjo una desviación importante, aunque de menor proporción. Con estos datos podemos confirmar que en 2009 fue donde se produjo una peor estimación de los datos de la coyuntura económica, es decir, donde peores resultados se van a obtener entre los ingresos y gastos presupuestados con respecto a los liquidados.

Con todo lo anterior podemos afirmar que, por un lado, el aumento de la tasa de desempleo desde 2007 ha sido alarmante en el Estado, que parece que en 2013 ha alcanzado

su punto máximo y comienza la recuperación del empleo a partir del 2014. Pero lo que indica es que durante 5 años, al haber un porcentaje de personas desempleadas tan elevado, el consumo se va a ver afectado, así como la recaudación de la Tesorería de la Seguridad Social, del IRPF y del IVA. Este aumento del desempleo, en gran parte se debe a la reducción de los beneficios de las empresas, que para subsistir reducen la plantilla, y otras que no pueden siquiera tomar estas medidas y acaban cerrando sus puertas. Por todo ello también se espera que lo recaudado por el Impuesto sobre Sociedades vaya a descender notablemente.

1.3 La evolución del IPI

Aunque el impacto sobre las cuentas públicas no sea a priori evidente, otro indicador de la coyuntura económica es el Índice de Producción Industrial (IPI). Este indicador nos muestra la evolución experimentada por el volumen del valor añadido bruto al coste de los factores del sector industrial. Este indicador elimina la influencia de los precios, sólo refleja la evolución de la cantidad y calidad de lo producido en las industrias extractivas, manufactureras y de producción y distribución de energía eléctrica, gas y agua (a partir de 2009 también la captación, depuración y distribución del agua).

Para la elaboración de este gráfico se han utilizado tres fuentes. En el caso del Estado, no contamos con datos anteriores a 2009. En el INE publican mensualmente el índice. Para poder hacer la comparativa, se ha realizado la media aritmética de cada año. En el caso de Comunidad Autónoma del País Vasco, los datos se han encontrado en el EUSTAT, pero ha habido que recalcular la media ponderada de cada uno de los sectores que incluye el indicador. Por último, los datos de Gipuzkoa han sido recogidos de Udalgida.

Para poder realizar la comparativa, se ha utilizado el índice, que establece como 100 la producción de 2010, por ello se dice que se utiliza la base 2010. En vez de usar los datos de variación anual se ha optado por esta forma ya que a la hora de comparar la producción anual de cada uno de los territorios es mucho más esclarecedora.

Tabla 1: Ponderaciones de los Grandes Sectores Industriales del IPI

Destino económico	Ponderación
Bienes de consumo	27,76
Energía	18,92
Bienes de equipo	20,97
Bienes intermedios	32,35

Fuente: Elaboración propia a partir de los datos extraídos del INE

Gráfico 5: Evolución del IPI (base 2010) entre 2007 y 2015 en el Estado, Comunidad Autónoma del País Vasco y Gipuzkoa

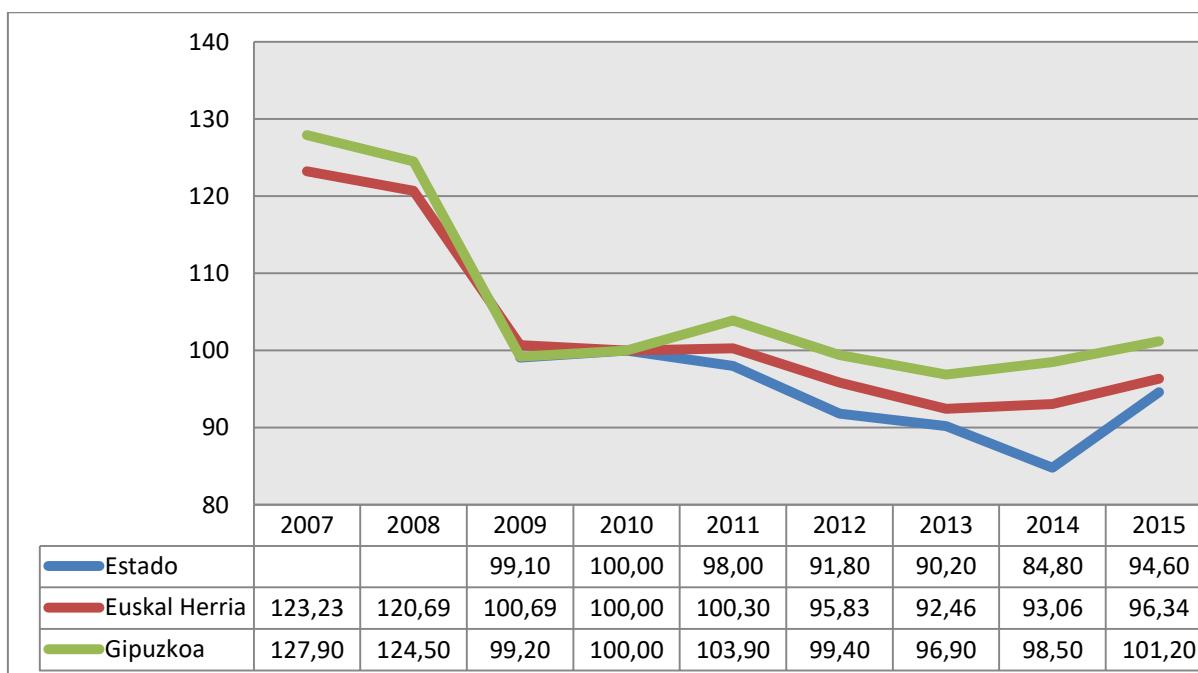

Fuente: Elaboración propia a partir de los datos extraídos del INE, EUSTAT y UDALGIDA

Como se puede observar en la tabla, en 2009 se produjo un declive en Comunidad Autónoma del País Vasco y aún mayor en Gipuzkoa, quiere decir que la producción industrial se redujo de manera abrupta. En el caso del Estado no tenemos datos para saber qué ocurrió.

En el Estado, desde 2010 que se toma como base, la producción industrial ha ido descendiendo hasta 2014, donde alcanza su mínimo (15% menos de producción que en 2010) y no alcanza todavía la base.

En el caso de Comunidad Autónoma del País Vasco, el declive comienza en 2012, alcanzando su mínimo en 2013, con un 7% menos de producción que en el año base. En el último año ha ascendido, pero aún le queda un 3% para igualar la producción de 2010.

Finalmente en Gipuzkoa, el año de menor producción es el 2013, al igual que en Comunidad Autónoma del País Vasco, pero sólo se desvía un 3% de la producción de 2010. De hecho en 2015 se encuentra en niveles superiores a los del año base, lo que no ocurre en los otros dos casos.

Viendo la evolución del índice se puede afirmar que se tardarán muchos años en recuperar los niveles de productividad anteriores a la crisis.

1.4 La evolución del tipo de interés de la deuda pública a 10 años

A continuación analizaremos la variación del tipo de interés de la deuda pública del Estado, con respecto a la Eurozona. Como el estado necesita financiación, a mayor interés, mayor gasto en intereses de la deuda que repercutirán en los siguientes ejercicios. Para ello tomaremos como ejemplo la deuda pública a 10 años.

Gráfico 6: Evolución del tipo de interés de la deuda pública a 10 años. Comparativa entre la deuda del Estado y la media de la Eurozona

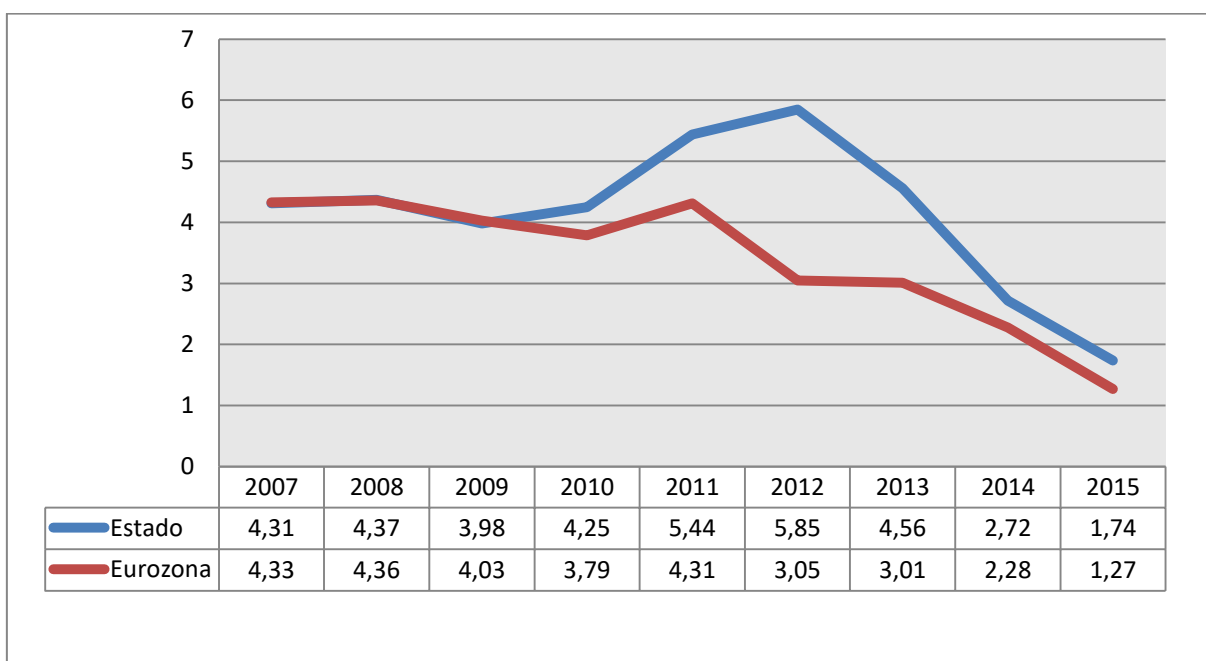

Fuente: Elaboración propia a partir de los datos extraídos de UDALGIDA

En esta gráfica se puede observar el tipo de interés al que se paga la deuda pública a 10 años. En 2007 y 2008 los tipos de interés pagados por el estado estaban en la media de la eurozona. A partir de 2009 comienzan a ser superiores, alcanzando su punto máximo en 2012, donde casi se duplica el tipo de interés pagado de media por los países pertenecientes a la zona euro. Esto indica problemas de financiación por falta de credibilidad a cerca de la solvencia a nivel estatal. A partir de 2014 la situación comienza a relajarse y los tipos de interés de la deuda estatal se ajustan más a la media de la eurozona.

Tras el estudio de los indicadores de coyuntura económica se puede afirmar lo siguiente:

- En 2009 la crisis económica se encuentra en su punto álgido. El PIB ha entrado en recesión, cuando la previsión era de una estabilidad baja, pero positiva, en torno al 1 %. El desempleo ha sufrido un aumento brusco que desestabiliza la economía estatal, y el IPI desciende bruscamente en 2 años. Todo ello hace presagiar que el periodo de menor recaudación de las Administraciones Públicas sea ese año, pero lo veremos más adelante.
- El desempleo en el Estado es mucho mayor que en Comunidad Autónoma del País Vasco y todavía más en el caso de Gipuzkoa y ocurre lo contrario con el índice de Producción Industrial. Esto nos indica que la situación de crisis es menor en nuestro territorio que en el resto del Estado.
- En cuanto a la evolución del tipo de interés de la deuda pública del Estado a 10 años, nos indica que en 2012 existía una clara falta de confianza en el Estado en cuanto a su capacidad de devolución de la deuda, lo que indica que el Estado se encuentra altamente endeudado.
- La recuperación se inicia entre 2014 y 2015, ya que comienza a descender la tasa de desempleo, así como el IPI, que empieza a remontar. Además la deuda a 10 años baja de los 3 puntos porcentuales y el PIB comienza a aumentar.

CAPÍTULO II: La evolución de las liquidaciones tributarias del Estado, Comunidad Autónoma del País Vasco y Gipuzkoa. El Concierto Económico.

La recaudación tributaria es de gran importancia para los ingresos de las cuentas públicas y es importante determinar lo ocurrido en el periodo. Por ello, en este apartado se realizará una comparativa con la evolución de la recaudación tributaria del Estado, Comunidad Autónoma del País Vasco y Gipuzkoa fijándonos especialmente en la recaudación de 3 impuestos: El Impuesto sobre la Renta de las Personas Físicas (IRPF), el Impuesto sobre Sociedades y el Impuesto sobre el Valor Añadido (IVA).

2.1 La evolución de la recaudación tributaria del Estado

A continuación analizaremos la recaudación tributaria del Estado, haciendo especial hincapié en ciertos tributos como el IRPF, el Impuesto sobre Sociedades, y el IVA. Para poder tener una mejor visión de la situación, los datos se desglosarán en dos gráficas. En la primera se analizará el total de los ingresos por tributos recaudados por el Estado y en la segunda, los tres impuestos anteriormente mencionados.

Gráfico 7: Evolución de la recaudación tributaria del Estado de 2007 a 2015

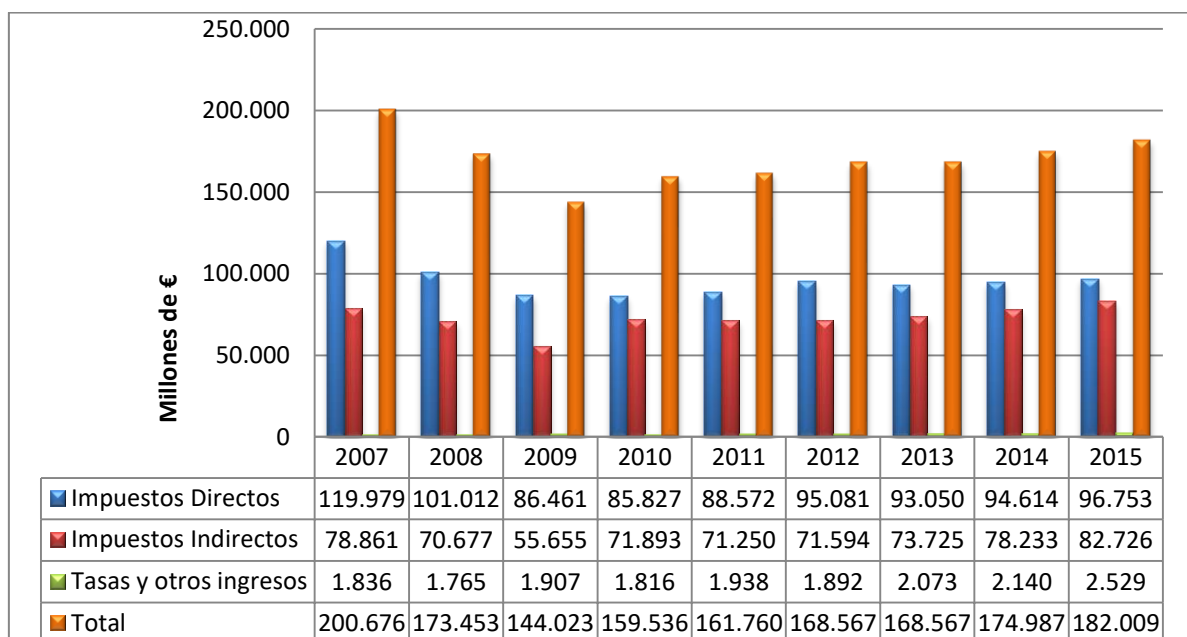

Fuente: Elaboración propia a partir de los datos extraídos de la AEAT

En la gráfica se observa el descenso de la recaudación tributaria, que alcanza su mínimo en 2009, un descenso respecto al 2007 del 28%. Los impuestos directos son los que más han descendido en el periodo, de hecho, a pesar de la recuperación del resto de tributos, todavía no alcanzan las cifras de antes de la crisis. Para poder ver un poco más a fondo, vamos a analizar la evolución de los 3 impuestos que más dinero reportan a las arcas públicas, que son el IRPF, el Impuesto sobre sociedades, ambos impuestos directos, y el IVA como impuesto indirecto, como veremos en el siguiente gráfico.

Gráfico 8: Los tributos que más dinero reportan a las arcas del Estado

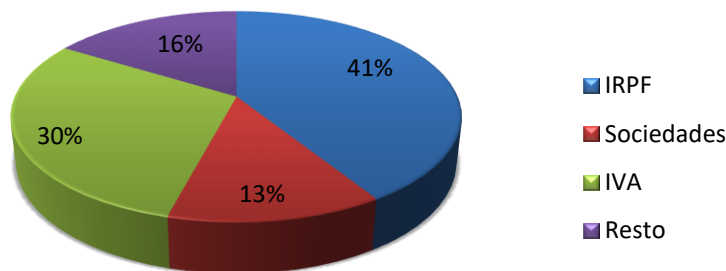

Fuente: Elaboración propia a partir de los datos extraídos de la AEAT

Gráfico 9: Evolución de la recaudación de IRPF, Impuesto sobre Sociedades e IVA en el Estado de 2007 a 2015

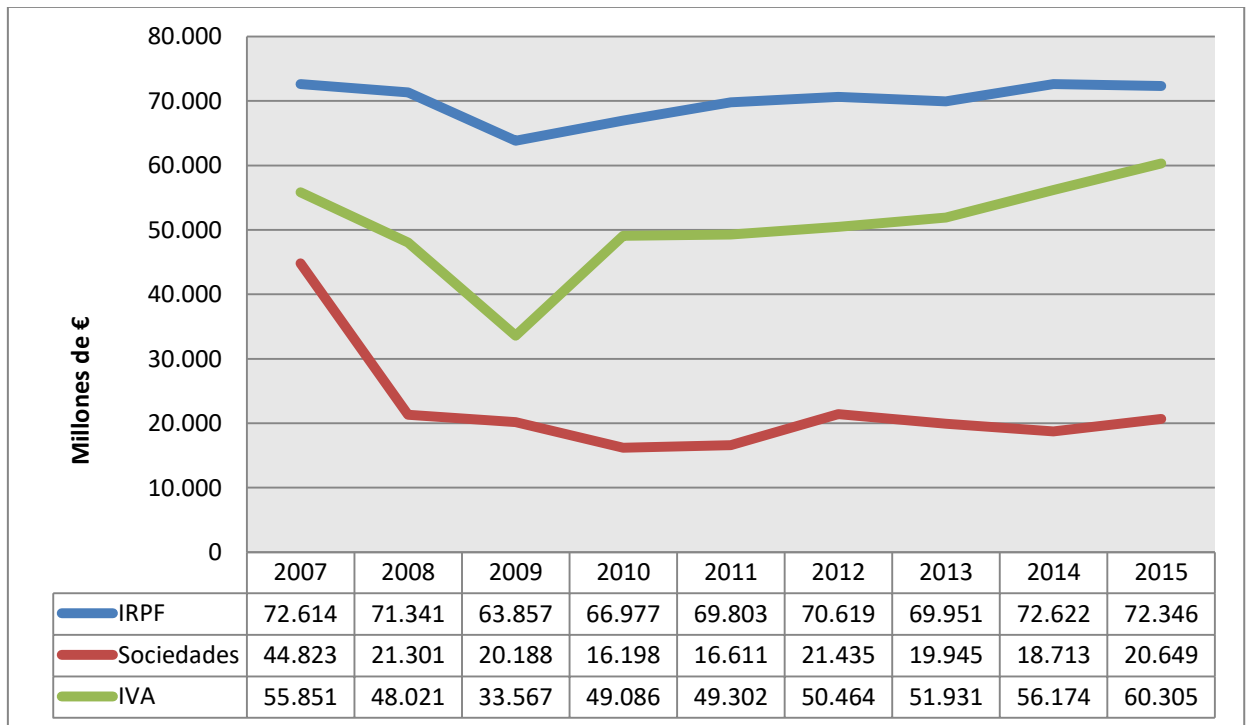

Fuente: Elaboración propia a partir de los datos extraídos de la AEAT

Como se puede observar en el gráfico, el año donde tanto el IVA como el IRPF cuentan con menor recaudación es el año 2009. En el anterior apartado ya habíamos concluido que el peor año de la crisis económica fue precisamente este año. Pero ambos impuestos han recuperado el nivel de recaudación del año 2007, sin embargo, el impuesto sobre sociedades se mantiene en torno a los niveles de 2009. La recaudación por este concepto ha bajado a más de la mitad y se mantiene más o menos estable en esas cifras, lo cual es un dato muy negativo para los ingresos públicos estatales.

Con la recaudación por IVA se puede ver el descenso del consumo entre 2007 y 2009, ya que el impuesto descendió en un 40%, por lo que se tomaron medidas para aumentar su recaudación, por ello, a partir de julio de 2010 los tipos general y reducido de IVA se incrementaron al 18% (general) y 8% (reducido) (antes 16% y 7%, respectivamente), medida que supuso un aumento del tipo efectivo del 6,9% en 2010. Según el informe de la Agencia Tributaria, el aumento es debido no sólo al aumento de los tipos sino a que también se da un aumento del gasto en el año.

Como se puede observar, la recaudación del IVA se mantiene estable hasta 2013 donde se produce un leve aumento, debido al incremento de los tipos al 21% y 10% (antes 18% y 8%). En los años posteriores, ya con el tipo más elevado, se produce un aumento de la recaudación, lo que indica un aumento del consumo.

En cuanto a la evolución de la recaudación del IRPF, el aumento que se produce en 2010 se explica por la eliminación parcial de una deducción de 400€. Al año siguiente se siguen realizando ajustes, subiendo el tipo para las rentas superiores a 120.000€, se aumenta el tipo de retención para los rendimientos de capital mobiliario y se suprime la deducción por nacimiento.

Ya en 2012, el nuevo Gobierno, sube los tipos para todos los tramos, y a pesar del descenso de las rentas brutas de los hogares, consigue un pequeño aumento de la recaudación con respecto al año anterior. En 2013 se incluyen más reformas para eliminar deducciones y se incluye la tributación por premios superiores a 2.500€ entre otros, pero a pesar de ello la recaudación no aumenta lo esperado, ya que las rentas de los hogares siguieron descendiendo.

Finalmente en 2014 vuelven a subir los tipos, por lo que aunque se mantiene estable la renta de los hogares, se aumenta la recaudación. Ya en 2015, en vista de la convocatoria de elecciones, se rebajan los tipos, por lo que a pesar del aumento de la renta de los hogares, se produce un descenso de la recaudación.

En cuanto a la recaudación por el Impuesto sobre sociedades, en 2008 se produce un descenso brusco de la recaudación, debido tanto a los malos resultados empresariales como a una reforma del Estado con incentivos fiscales aprobado en 2007 para las empresas. En los siguientes años continua su descenso hasta alcanzar el mínimo en el 2010 (un descenso del 64% con respecto a 2007). La evolución no resulta muy esperanzadora, ya que actualmente la recaudación es parecida a la de 2009 y se sigue encontrando muy por debajo de lo ingresado por este concepto en 2007, en concreto un 54% menos, a pesar de haberse aumentado el tipo efectivo según los informes de la Hacienda Estatal.

En conclusión

- La crisis económica afecta a la recaudación de los tres principales impuestos.
- El consumo se va recuperando, pero la mayor recaudación se da por un aumento en los tipos (del 16% al 21% para el IVA general y del 7% al 10% para el reducido desde 2007).
- La renta de los hogares se va recuperando, pero el aumento de la recaudación aún se debe a los recortes en deducciones y aumento de los tipos por tramos que se han producido en el periodo.
- El Impuesto sobre Sociedades no se va a recuperar tan fácilmente, porque a pesar de los aumentos en el tipo efectivo, muchas empresas han tenido que cerrar sus puertas y otras han visto reducidos sus beneficios en gran medida.

2.2 La evolución de la recaudación tributaria en Comunidad Autónoma del País Vasco

A continuación analizaremos la recaudación tributaria de Comunidad Autónoma del País Vasco del mismo modo que hemos realizado el estudio de la recaudación para el Estado. En primer lugar analizaremos la evolución de la recaudación tributaria total desde 2007 a 2015 y después nos fijaremos en el IRPF, Impuesto sobre Sociedades e IVA.

Gráfico 10: Evolución de la recaudación tributaria en Comunidad Autónoma del País Vasco de 2007 a 2015

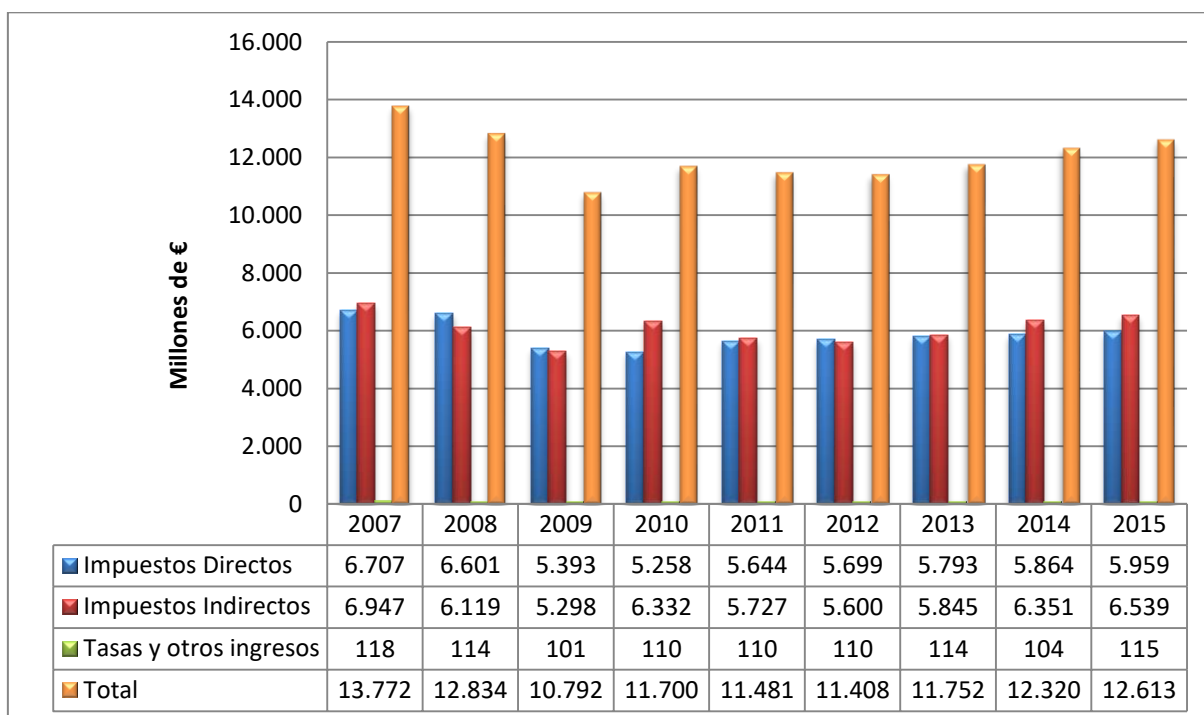

Fuente: Elaboración propia a partir de los datos extraídos de <http://www.euskadi.eus>

En la gráfica se observa el descenso de la recaudación tributaria, que alcanza su mínimo en 2009, un descenso respecto al 2007 del 21%, algo menor que el 28% del Estado. Si realizamos una comparativa con los datos del Estado, en Comunidad Autónoma del País Vasco en 2007, 2010, 2011, 2014 y 2015 los ingresos por impuestos indirectos son mayores que los ingresos por impuestos directos, algo que en ningún momento ocurre en el Estado.

En cuanto al reparto de recaudación de los 3 principales impuestos, el porcentaje sobre el total de éstos en Comunidad Autónoma del País Vasco se detalla en el siguiente gráfico.

Gráfico 11: Peso relativo de los tributos sobre el total de la recaudación tributaria en Comunidad Autónoma del País Vasco

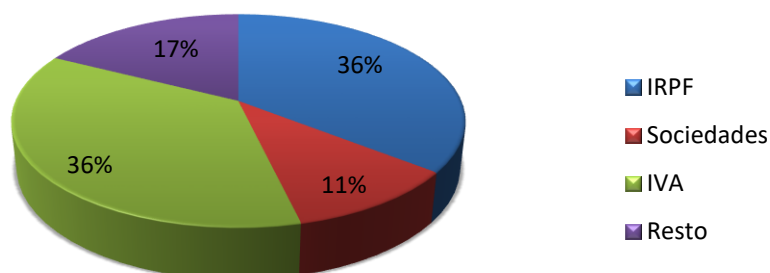

Fuente: Elaboración propia a partir de los datos extraídos de <http://www.euskadi.eus>

Gráfico 12: Evolución de la recaudación del IRPF, Impuesto sobre Sociedades e IVA en Comunidad Autónoma del País Vasco de 2007 a 2015

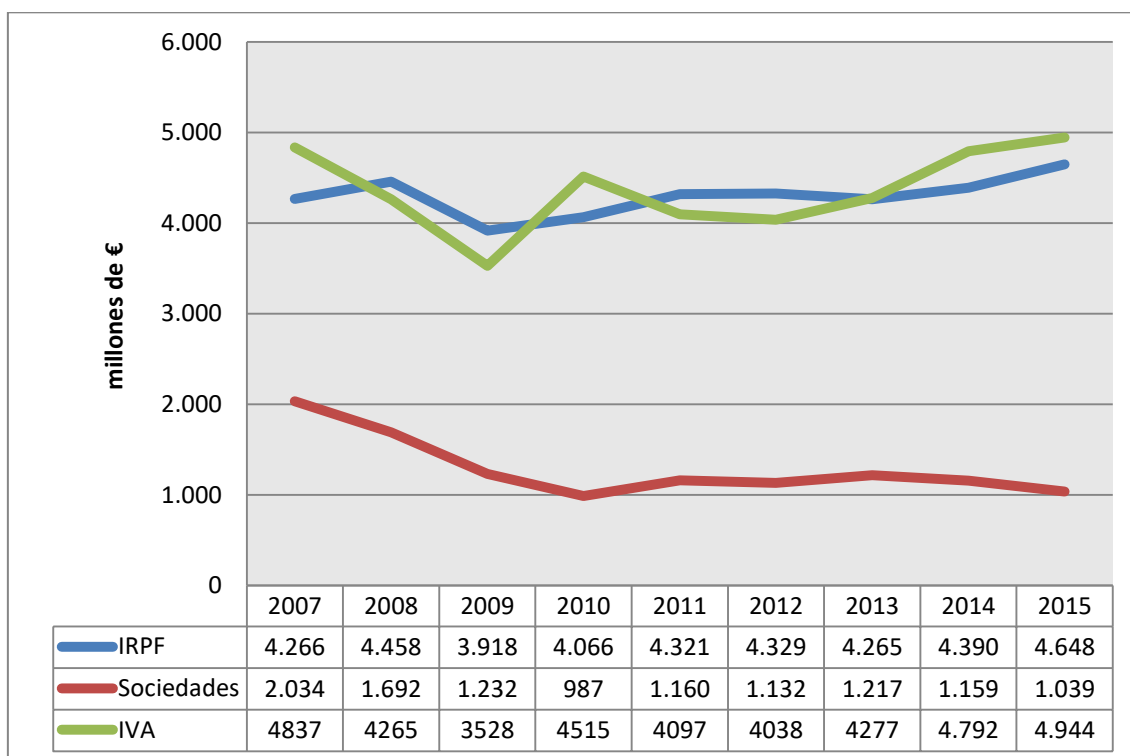

Fuente: Elaboración propia a partir de los datos extraídos de <http://www.euskadi.eus>

Como se puede observar en ambos gráficos, en Comunidad Autónoma del País Vasco la recaudación por IRPF y por IVA reportan los mismos ingresos de media, algo que no ocurre en el Estado, siendo en este territorio el IRPF el impuesto que más reporta con amplia diferencia.

En cuanto a la evolución de la recaudación de los impuestos en Comunidad Autónoma del País Vasco podemos afirmar lo siguiente:

- El IRPF alcanza su punto mínimo en 2009 al igual que en el Estado. Sin embargo, la recaudación se recupera más rápidamente en Comunidad Autónoma del País Vasco, que incluso supera las cifras de 2007 en 2011 y el año 2015 es el de mayor recaudación, mejorando los resultados de antes de la crisis en un 8,95%.
- En cuanto a la recaudación por el Impuesto sobre Sociedades el descenso de la recaudación se da de forma más escalonada que en el Estado, aunque las perspectivas de mejora sean igual de malas, ya que la recaudación en Comunidad Autónoma del País Vasco se encuentra un 49% por debajo de lo ingresado en 2007 (en el Estado un 54%)

- Por último, en cuanto a la evolución de la recaudación por IVA nos encontramos con una situación parecida en ambos territorios, aunque el descenso de la recaudación fue menos acusado en 2009 en Comunidad Autónoma del País Vasco (27%) que en el Estado (40%), al contrario que la recuperación en 2015 (2,21% en Comunidad Autónoma del País Vasco frente a un 7,97% en el Estado)

A continuación realizaremos el mismo estudio con Gipuzkoa, a fin de ver si el patrón de comportamiento de las Haciendas Foral de Gipuzkoa ha sido el mismo que el de Comunidad Autónoma del País Vasco o ha habido diferencias en el comportamiento de la recaudación en el Territorio Histórico.

2.3 La evolución de la recaudación tributaria en Gipuzkoa

Al igual que en los dos apartados anteriores, analizaremos la recaudación tributaria de la Hacienda Foral de Gipuzkoa, realizando un estudio en primer lugar sobre la recaudación tributaria total desde 2007 a 2015 y a continuación deteniéndonos en los 3 principales impuestos.

Gráfico 13: Evolución de la recaudación tributaria en Gipuzkoa de 2007 a 2015

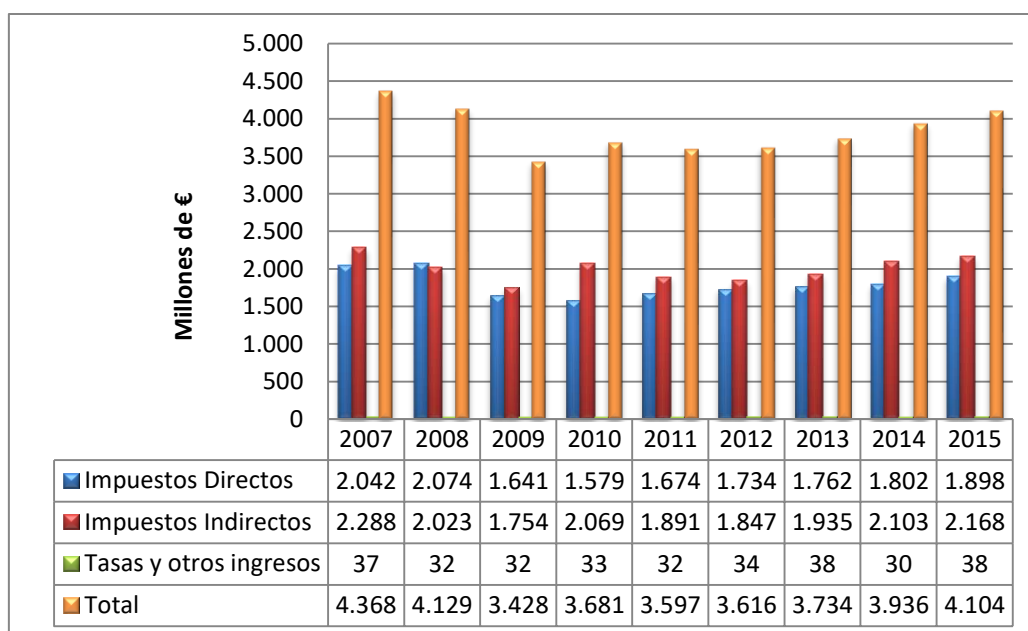

Fuente: Elaboración propia a partir de los datos extraídos de <http://www.euskadi.eus>

Al igual que en los casos anteriores, la recaudación tributaria total alcanza su punto mínimo en 2009, recuperándose en los años posteriores pero sin llegar a alcanzar los niveles de 2007. Para Gipuzkoa el descenso en 2009 se cifra en un 21%, al igual que para el conjunto de Comunidad Autónoma del País Vasco.

Además, en este caso, los ingresos por Impuestos Directos son menores a los ingresos por Impuestos Indirectos, salvo en el año 2008, lo contrario de lo que ocurre en el Estado, pero más parecido al comportamiento en Comunidad Autónoma del País Vasco.

En cuanto al reparto de recaudación de los 3 principales impuestos, el porcentaje sobre el total de éstos en Gipuzkoa se distribuye de la siguiente manera:

Gráfico 14: Peso relativo de los tributos frente a la recaudación total de la Hacienda Foral de Gipuzkoa

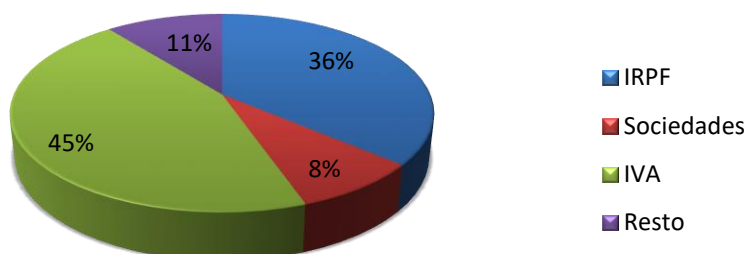

Fuente: Elaboración propia a partir de los datos extraídos de <http://www.euskadi.eus>

Gráfico 15: Evolución de la recaudación del IRPF, Impuesto sobre Sociedades e IVA en Gipuzkoa de 2007 a 2015

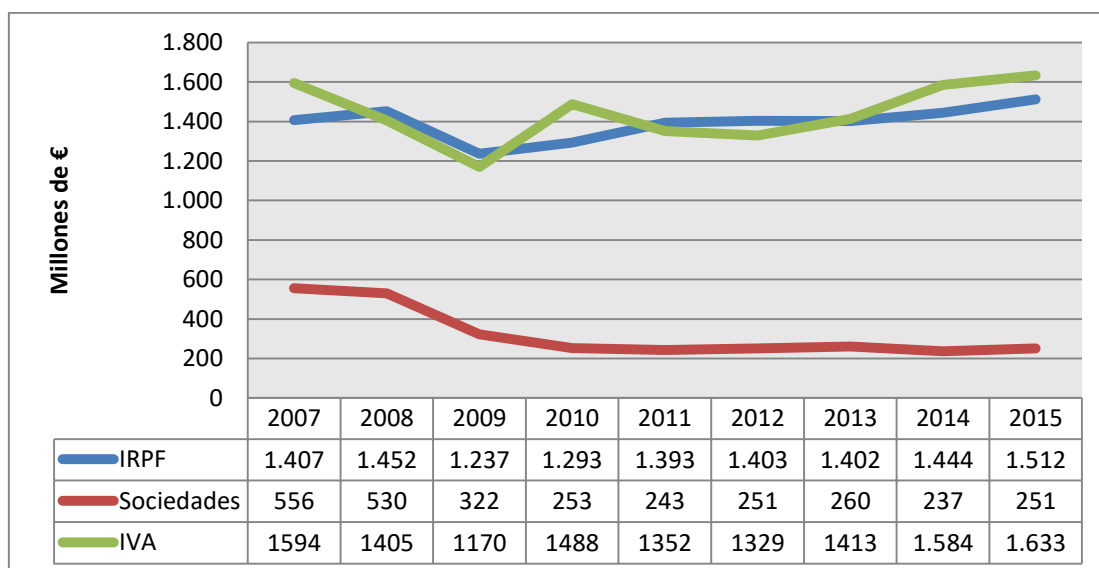

Fuente: Elaboración propia a partir de los datos extraídos de <http://www.euskadi.eus>

Como se puede observar en Gipuzkoa el IVA tiene mayor peso de media que el IRPF, lo cual explica por qué la recaudación de los Impuestos Indirectos es mayor que la de Impuestos Directos.

En cuanto a la evolución de la recaudación tributaria en Gipuzkoa se puede asegurar lo siguiente:

- El año 2009 es cuando la recaudación por IRPF es menor, al igual que en los dos casos anteriores. En este caso la recuperación es más lenta que en el conjunto de Comunidad Autónoma del País Vasco, incluso la recuperación en 2015 aumenta en un 7,46% con respecto a 2007, frente al 8,95% de la Comunidad Autónoma.
- En cuanto a la recaudación por el Impuesto sobre Sociedades, el dato en Gipuzkoa es más alarmante, ya que el año de menor recaudación se da en 2014, con un descenso respecto a 2007 del 57%. En el 2015 a penas sube 2 puntos porcentuales, siendo éste peor dato que el del Estado, mayor si lo comparamos con Comunidad Autónoma del País Vasco.
- Por último, la evolución de la recaudación por IVA es muy similar en los tres territorios. En 2009 el descenso fue el mismo que en Comunidad Autónoma del País Vasco (27%) y en 2015 el incremento sobre el 2007 fue del 2,45%, muy similar a la de Comunidad Autónoma del País Vasco, aunque algo superior.

Después de la realización del estudio sobre la recaudación tributaria de los tres territorios podemos hacer el siguiente resumen:

- La crisis económica ha afectado a la recaudación de impuestos en los tres territorios.
- En cuanto a la evolución de la recaudación total, el mayor descenso en todas las administraciones se da en 2009, donde la mayor caída corresponde al Estado, con un 28% de disminución con respecto a 2007 (un 21% en Comunidad Autónoma del País Vasco y Gipuzkoa). En el 2015 el porcentaje frente a ese mismo año ha sido de un 9,3% para el Estado y un 8,42% y un 6,04% para Comunidad Autónoma del País Vasco y Gipuzkoa respectivamente.

- Los tres impuestos que mayores ingresos reportan a las administraciones públicas son el IRPF y el Impuesto sobre sociedades como Impuestos Directos, y el IVA como impuesto indirecto.
- En el estado el impuesto por que más ingresos se obtienen es el IRPF, en Comunidad Autónoma del País Vasco está empatado con el IVA y en Gipuzkoa es este último impuesto el de mayor peso relativo frente a la recaudación total.
- En cuanto a la evolución del IRPF, el peor año en los tres territorios es el 2009, pero tanto en Comunidad Autónoma del País Vasco como en Gipuzkoa ya se han recuperado las cifras de 2007, incluso se han rebasado, mientras que en el Estado no ha ocurrido.
- En cuanto a la evolución del Impuesto sobre Sociedades, en los tres casos los datos son realmente malos. En el 2015 los porcentajes con respecto a 2007 de la recaudación del impuesto se situaban en un 55% (Gipuzkoa) 54% (Estado) y 49% (Comunidad Autónoma del País Vasco). Esto supone un descenso importante y continuado, difícil de revertir, que va a mermar las cuentas públicas durante años.
- Finalmente, en cuanto a la evolución de la recaudación por IVA, el comportamiento de la recaudación es similar en los tres territorios, pero el peor dato en 2009 corresponde al Estado con un descenso del 40% sobre los datos del 2007 frente al 27% de Comunidad Autónoma del País Vasco y Gipuzkoa. En cuanto a la recuperación, en 2015 el Estado reporta mejores datos, incrementando en un 7,97% lo recaudado en 2007, frente al 2,54% y el 2,21% de Gipuzkoa y Comunidad Autónoma del País Vasco respectivamente.

En general se puede afirmar que la gestión de la recaudación de impuestos se ha realizado de forma más eficiente en Comunidad Autónoma del País Vasco y en Gipuzkoa que en el Estado. Pero en Comunidad Autónoma del País Vasco y Nafarroa contamos con una particularidad con respecto al resto de Comunidades Autónomas que conforman el Estado: El Concierto Económico. En el siguiente apartado se explicará de forma breve y concisa en qué consiste, cuándo se creó, con qué fin y los principios que lo regulan con respecto a la relación financiera con el Estado.

2.4 El Concierto Económico

Comunidad Autónoma del País Vasco cuenta con un régimen de financiación que está basado en el sistema de Concierto económico. La principal característica de este Concierto es la capacidad de poder recaudar los impuestos que componen su sistema tributario y contribuir a la financiación de los gastos en aquellas materias cuya competencia es exclusiva del Estado. Es por ello que el sistema de financiación de Comunidad Autónoma del País Vasco es diferente al del resto de Comunidades Autónomas del Estado. El resto de CCAA que conforman el Estado (excepto Navarra, que también cuenta con su propio Concierto) obtienen la mayor parte de sus ingresos mediante la cesión de tributos por parte del Estado o mediante transferencias presupuestarias, mientras que Comunidad Autónoma del País Vasco cuenta con fuentes de ingreso propias y además contribuye a la financiación del gasto del Estado. (www.irekia.euskadi.eus)

Antes de que se aboliera en 1876 el sistema foral, las comunidades que se encontraban dentro de éste no participaban en materia tributaria con el Estado monárquico de la época. Por ello, tras su abolición, se creó el primer Concierto Económico con el fin de que Comunidad Autónoma del País Vasco estuviera obligado a satisfacer los tributos que la Hacienda monárquica había establecido. La exacción deberían realizarla las Diputaciones provinciales y luego aportarían una cantidad al Estado. (López Basaguren, 2010)

El Primer Concierto económico de Comunidad Autónoma del País Vasco se estableció en 1878 mediante el Real Decreto de 28 de febrero de 1878 y su recorrido desde entonces ha sido el siguiente (Monreal Zia & Jimeno Aranguren, 2009)

- **1887:** Segundo concierto económico aprobado por la Real Orden de 3 de enero de 1887
- **1894:** Tercer concierto económico por Real Decreto de 1 de febrero de 1894
- **1906:** Cuarto concierto económico aprobado por Real Decreto de 13 de diciembre de 1906
- **1925:** Quinto concierto económico por Real Decreto de 9 de julio de 1925, con una vigencia de 25 años.
- **1937:** Tras la Guerra Civil, la Dictadura franquista deja sin efecto el régimen tributario con el Decreto ley de 23 de junio, en Gipuzkoa y Bizkaia, pero lo mantiene para Araba.

- **1952:** Se aprueba por Decreto de 29 de febrero de 1952 el sexto Concierto Económico, únicamente para Araba
- **1976:** Séptimo concierto económico por Real Decreto 2948/1976 de 26 de noviembre, también exclusivamente para Araba
- **1981:** Se aprueba mediante la Ley 12/1981 el octavo Concierto Económico con Comunidad Autónoma del País Vasco, se vuelven a incluir en el concierto a Gipuzkoa y Bizkaia. Su vigencia se establece en 20 años.
- **2002:** Se aprueba el vigente concierto económico mediante la Ley 12/2002 de 23 de mayo, esta vez con carácter indefinido.

El Concierto Económico es el encargado de regular las relaciones tributarias y financieras entre Comunidad Autónoma del País Vasco y el Estado y se encuentra articulado en dos ámbitos. Por un lado el tributario, donde se fijan las competencias de gestión y normativas de las 3 Haciendas forales y la Hacienda estatal. Por otro lado el financiero, donde se establecen las normas generales y la metodología para determinar el cupo. El Estado reconoce al Régimen Foral la potestad para establecer, regular y mantener su régimen tributario, de forma que cada uno de los Territorios Históricos que lo componen tiene la capacidad de gestionar, liquidar, recaudar, proceder a la exacción e inspeccionar la práctica totalidad de los impuestos estatales. Las excepciones son los derechos de importación y gravámenes de los Impuestos Especiales y el IVA. Como la recaudación se realiza por estos Territorios, luego la Comunidad Autónoma tiene que contribuir a la financiación de las cargas generales del Estado no asumidas, y esta financiación se realiza a través del cupo. (www.minhalfp.gob.es)

El concierto Económico se rige por una serie de principios para su relación financiera con el Estado (www.irekia.euskadi.eus):

1. La autonomía financiera y fiscal de las Instituciones de Comunidad Autónoma del País Vasco para el desarrollo y la ejecución de sus competencias
2. Respeto de la solidaridad
3. Colaboración y coordinación con el Estado para la estabilidad de los presupuestos
4. Contribución de Comunidad Autónoma del País Vasco a las cargas del Estado que no se asuman por parte de la Comunidad Autónoma
5. Comunidad Autónoma del País Vasco tendrá las facultades de tutela financiera que desempeñe el Estado sobre las Entidades Locales, pero el estado de autonomía de éstas no podrá ser inferior a las tuteladas por el Estado.

En resumen, el Concierto Económico reconoce la capacidad normativa y de gestión tributaria de cada Hacienda Foral, respetando sus normas sobre armonización, coordinación y colaboración fiscal. También determina que la relación financiera con el Estado seguirá una serie de principios y se instrumentará mediante el cupo. El cupo es una aportación económica que se fija cada 5 años y se actualiza cada año, en base a un índice de actualización. Este importe no va a depender de los resultados derivados de la recaudación de Comunidad Autónoma del País Vasco, sino por las cargas no asumidas, lo cual supone un riesgo unilateral que asume la Comunidad Autónoma.

CAPÍTULO III: Evolución de los ingresos y gastos de los ayuntamientos de Gipuzkoa de 2007 a 2014. Las transferencias corrientes y el FOFIM.

Para llevar a cabo el análisis de los presupuestos liquidados de los ayuntamientos de Gipuzkoa, se ha visto la necesidad de realizar un estudio por estratos. A continuación se detallan los 6 estratos y los municipios que se encuentran dentro de cada uno de ellos.

En el periodo analizado se han sucedido varios cambios de estrato de algunos ayuntamientos. Astigarraga subió del estrato 2 al 3 en 2013, Mutriku lo hizo en 2010 y Orio en 2009. Por otra parte Zumarraga bajo en 2014 del 4 al 3.

Nos encontramos con un caso especial con el ayuntamiento de Oiartzun. Este ayuntamiento no ha seguido una progresión ascendente o descendente como en el caso de los municipios anteriores, sino que ha ido moviéndose de estrato con los años. En este caso hemos decidido incluir a Oiartzun en el estrato 2, a pesar de que en 2015 se encuentre en el estrato 3, ya que no cuenta con una evolución clara del número de habitantes y se ha mantenido durante más años en el estrato 2 que en el 3.

Con lo cual la distribución de los estratos para este trabajo ha quedado definida de la siguiente manera:

Tabla 2: Estrato 1. Municipios con menos de 1.000 habitantes

Abaltzisketa	Aduna	Aizarnazabal	Albiztur
Alkiza	Altzaga	Altzo	Amezketza
Arama	Baliarrain	Beizama	Berlauntza
Berrobi	Bidania-Goiatz	Elduain	Errezil
Ezkio-Itsaso	Gabiria	Gaintza	Gaztelu
Hernalde	Ikaztegieta	Itsasondo	Larraul
Leaburu	Leintz-Gatzaga	Lizartza	Mutiloa
Olaberria	Orendain	Orexa	Zerain

Fuente: Elaboración propia a partir de los datos extraídos en UDALGIDA

Tabla 3: Estrato 2. Municipios de 1.000 a 4.999 habitantes

Aia	Alegia	Anoeta	Antzuola	Asteasu	Ataun
Berastegi	Elgeta	Eskoriatza	Getaria	Ibarra	Idiazabal
Irura	Legorreta	Mendaro	Ormaiztegi	Segura	Soraluze
Zaldibia	Zegama	Zestoa	Zizurkil		

Fuente: Elaboración propia a partir de los datos extraídos en UDALGIDA

Tabla 4: Estrato 3. Municipios de 5.000 a 9.999 habitantes

Aretxabaleta	Astigarraga	Deba	Lazkao	Legazpi
Lezo	Mutriku	Ordizia	Orio	Urnieta
Urretxu	Usurbil	Villabona	Zumaia	Zumarraga

Fuente: Elaboración propia a partir de los datos extraídos en UDALGIDA

Tabla 5: Estrato 4. Municipios de 10.000 a 19.999 habitantes

Andoain	Azkoitia	Azpeitia	Beasain	Bergara
Elgoibar	Hernani	Hondarribia	Lasarte-Oria	Oiartzun
Oñati	Pasaia	Tolosa		

Fuente: Elaboración propia a partir de los datos extraídos en UDALGIDA

Tabla 6: Estrato 5. Municipios de 20.000 a 99.999 habitantes

Arrasate	Eibar	Errenteria	Irun	Zarautz
-----------------	--------------	-------------------	-------------	----------------

Fuente: Elaboración propia a partir de los datos extraídos en UDALGIDA

Estrato 6. Municipios con más de 100.000 habitantes, compuesto únicamente por un municipio, la capital de Gipuzkoa, Donostia-San Sebastián.

Una vez definidos los estratos nos centraremos en la descripción de las dos clasificaciones de ingresos presupuestarios. La económica y por capítulos. En la clasificación económica el presupuesto agrupa los Ingresos en función de su origen, de esta forma se distingue entre Ingresos corrientes, Ingresos de capital e Ingresos financieros. En el capítulo 5, veremos que esta clasificación resulta de gran utilidad a la hora de calcular los indicadores económico-financieros.

1. **Ingresos corrientes:** Son los ingresos derivados de las operaciones más frecuentes. Estos ingresos tienen que ver con la naturaleza de la Entidad Pública y tienen influencia directa con los ciudadanos. Recoge los capítulos 1, 2, 3, 4 y 5 de Ingresos.
2. **Ingresos de capital:** Son los ingresos que provienen de operaciones que afectan al capital del presupuesto. Estos ingresos aumentan el pasivo del patrimonio municipal. Los capítulos 6 y 7 de ingresos.
3. **Ingresos financieros:** Son los ingresos que nacen de operaciones financieras.

Por otro lado, en este punto del trabajo nos basaremos en la clasificación por capítulos. A continuación explicaremos en qué consiste cada uno de ellos

- **Capítulo 1. Impuestos directos.** Son los impuestos aplicados a la posesión de patrimonio y obtención de renta, por ejemplo el IBI (Impuesto sobre Bienes Inmuebles).

- **Capítulo 2. Impuestos indirectos.** Son aquellos impuestos que se aplican a la utilización del patrimonio y a la circulación de bienes y servicios, como el ICIO (Impuesto sobre Construcciones, Instalaciones y Obras).
- **Capítulo 3. Tasas y Otros Ingresos.** Son los Ingresos derivados del uso del dominio público, la prestación de un servicio público o la ejecución de una actividad administrativa que afecta o beneficia de forma particular al sujeto pasivo, como por ejemplo las Licencias Urbanísticas o el suministro municipal de agua.
- **Capítulo 4. Transferencias corrientes.** Son cobros recibidos por el Ente Público, cuya finalidad es la financiación de operaciones corrientes sin contrapartida directa.
- **Capítulo 5. Ingresos Patrimoniales.** Estos ingresos proceden de rentas de patrimonio o propiedad del organismo público así como de las actividades que se lleven a cabo en régimen de derecho privado.
- **Capítulo 6. Enajenación de Inversiones Reales.** Son los ingresos obtenidos por el organismo público a través de la venta de bienes de capital de su propiedad.
- **Capítulo 7. Transferencias de capital.** Son cobros recibidos por el Ente Público, cuya finalidad es la financiación de operaciones de capital, pero a diferencia de las transferencias corrientes, tienen contrapartida directa.
- **Capítulo 8. Activos Financieros.** Engloba los créditos y subvenciones de capital recibidos por las entidades públicas que se destinan para incrementar o crear patrimonio. Además se incluyen los fondos en depósitos y fianzas constituidos.
- **Capítulo 9. Pasivos Financieros.** Son los ingresos obtenidos por el Estado y sus organismos autónomos que proceden de emisiones de deuda y préstamos, de reintegros de depósitos y fianzas.

Una vez definidos los capítulos, procederemos al análisis de los ingresos presupuestarios de los Ayuntamientos de Gipuzkoa por Estratos desde 2007 a 2015.

3.1 Evolución de los ingresos liquidados de los ayuntamientos de Gipuzkoa de 2007 a 2015

Para la realización de los cálculos en este apartado, en vez de tomar la media del estrato en valores absolutos se ha decidido tomar los valores per cápita, a fin de eliminar el factor del número de habitantes, a fin de poder comparar los diferentes estratos entre sí.

Como se ha comentado anteriormente, los estratos se han definido para todo el periodo, es decir, no se ha tenido en cuenta las variaciones de estrato que han tenido los ayuntamientos anteriormente mencionados. Es por ello que los cálculos de la media pueden variar con respecto a los datos proporcionados por Udalgida, aunque no lo hacen en gran medida.

Una vez aclarada la metodología de cálculo, se pasará al estudio de los ingresos presupuestarios de cada uno de los estratos.

Gráfico 16: Evolución de los ingresos liquidados del Estrato 1 de 2007 a 2015

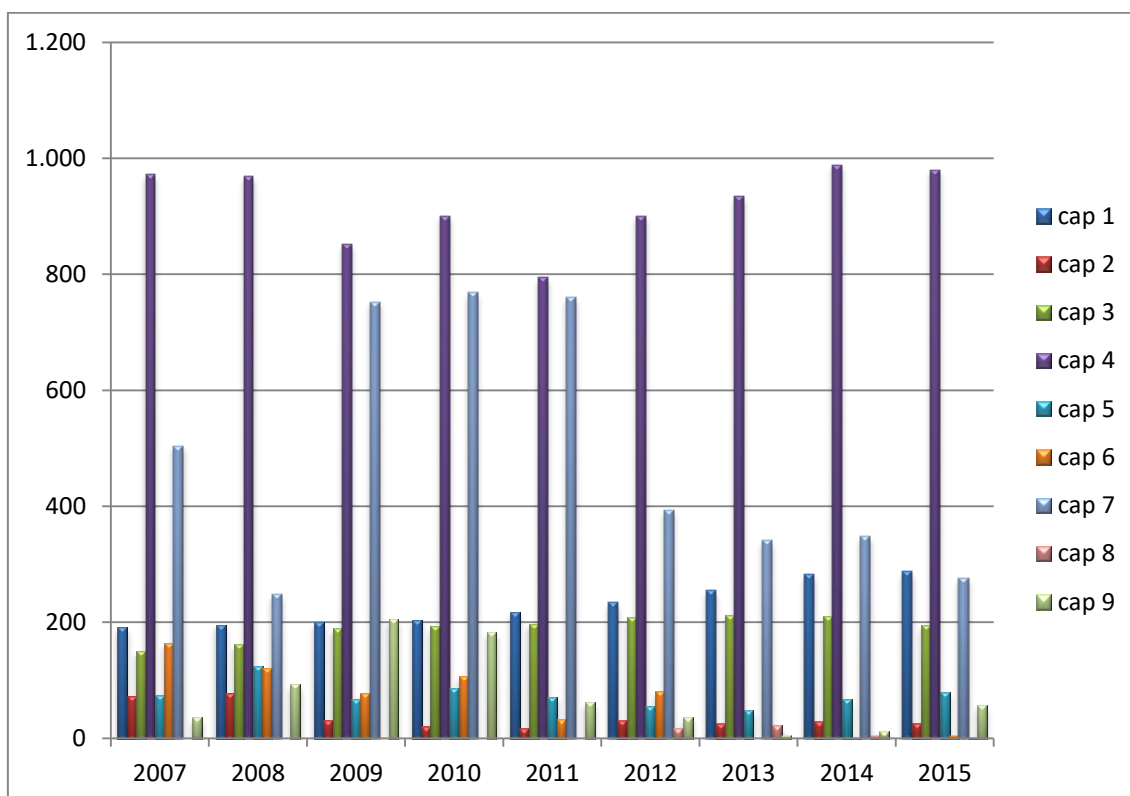

Fuente: Elaboración propia a partir de los datos extraídos en UDALGIDA

Como se puede observar, el capítulo que más ingresos reporta al estrato es el de las transferencias corrientes. En cuanto a su evolución se puede destacar que actualmente se ha vuelto a los niveles de recaudación de 2007 y 2008, época de inicio de la crisis, y que en el año 2011 fue cuando menos dinero recibieron las entidades, un 18% menos que en 2007.

Cabe destacar que la siguiente partida es la del Capítulo 7, Transferencias de Capital. Se puede observar la alta dependencia del estrato de las transferencias de capital, sobre todo entre los años 2009 y 2011. Actualmente los ingresos provenientes de este capítulo no alcanzan la mitad de los importes recibidos en esos años.

Los siguientes capítulos que más ingresos reportan son los impuestos directos y las tasas y otros ingresos, lo que se encuentra dentro del comportamiento normal de los ayuntamientos.

Otros ingresos destacables son los préstamos pedidos por los ayuntamientos, correspondientes al capítulo 9. Esto es muy relevante y digno de un análisis más detallado ya que tendrá influencia en la situación financiera que estudiaremos en el siguiente capítulo.

- En 2007 únicamente 3 ayuntamientos del estrato solicitaron préstamos: Belauntza (58.416€), Elduain (89.688€) e Ikaztegieta (255.671€) ascendiendo el total de los préstamos a 403.775€. Sin embargo en 2009 sólo 8 ayuntamientos no solicitan préstamos y el total de éstos supera los 3 millones de euros, llamando la atención Aizarnazabal, con un importe de 1.066.889€. Coincide con el punto álgido de la crisis económica. En el último año analizado el único ayuntamiento que ha solicitado un préstamo ha sido Mutiloa (470.000€)
- Los ayuntamientos que menos capital han ingresado mediante préstamos entre 2007 y 2015 han sido: Altzo (45.289€), Zerain (50.326€), Belauntza (58.416€), Alkiza (60.240€) y Alzaga (62.986€)
- Por el contrario, los ayuntamientos que mayor capital han solicitado mediante préstamos en este periodo han sido: Aizarnazabal (1.150.019€), Mutiloa (906.221€), Ikaztegieta (841.376€), Errezil (628.178€) y Olaberria (512.525€)

En cuanto a los comportamientos excepcionales de algunos ayuntamientos son destacables los ingresos obtenidos por algunos ayuntamientos a través del capítulo 6, es decir, enajenación de inversiones reales.

- El más llamativo de todos es el de Olaberria, que en todo el periodo analizado ha recaudado por esta vía 2.867.660€, que superaría a la totalidad de sus ingresos en 2012, seguido por Ezkio-Itsaso que ha recaudado 1.249.529€, que superaría sus ingresos totales del año 2013.
- Además nos encontramos con Aizarnazabal, que en 2008 recaudó por el mismo capítulo 1.110.000€, el equivalente al 50% del total de sus ingresos de ese año.
- Otros ayuntamientos que han obtenido importantes ingresos mediante la enajenación de inversiones reales son Aizarnazabal, Bidania-Goiatz y Gaztelu.

Gráfico 17: Evolución de los ingresos liquidados del Estrato 2 de 2007 a 2015

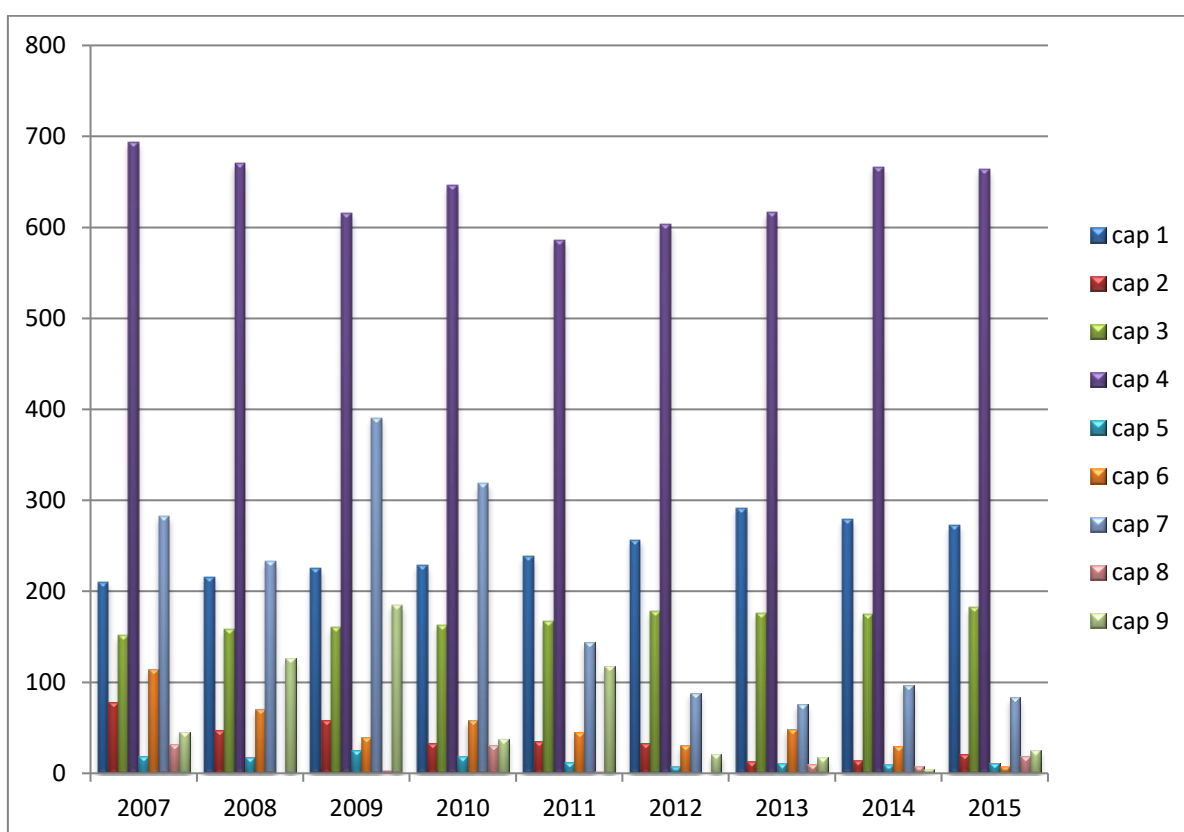

Fuente: Elaboración propia a partir de los datos extraídos en UDALGIDA

Como podemos observar en la tabla superior, las Transferencias Corrientes son las que más ingresos aportan a los ayuntamientos, al igual que en el estrato 1 y su comportamiento es similar.

De 2007 a 2010 las Transferencias de capital tienen un gran peso, pero esta situación se revierte a partir del 2011. En el 2015 ha descendido un 79% con respecto a los ingresos de 2009.

Al igual que en el estrato 1, los siguientes capítulos que más ingresos aportan son los capítulos 1 y 3, es decir los impuestos directos, las tasas y otros ingresos.

Se puede observar del mismo modo la dependencia de los préstamos y su evolución. Al igual que en el estrato 1, el punto álgido se encuentra en 2009, donde los únicos ayuntamientos que no recibieron ingresos por esta partida fueron Astasu, Berastegi, Ibarra y Segura.

En cuanto a la evolución, los ayuntamientos que más dinero han recibido mediante préstamos en este periodo han sido Antzuola con más de 3 millones de euros, seguido de Getaria con 2,6 millones y Zizurkil con 2,5. En 2015 sólo dos ayuntamientos han solicitado préstamos; Asteasu (642.000€) y Soraluze (300.000€). Más adelante veremos si estos préstamos han influido en la situación financiera de los ayuntamientos.

Varios resultados han llamado la atención por su comportamiento, ya que difieren del del estrato.

- Ataun, Segura, Zaldibia y Zegama, ha habido años en los que los ingresos por transferencias de capital han superado a los de las transferencias corrientes.
- Asteasu, en 2007 y en 2010 ha percibido ingresos por activos financieros por 1 millón de euros cada año.
- Elgeta, mediante la Enajenación de Inversiones reales en 2007, recaudó 1.455.344 €, lo que supone un 70% más de lo recibido ese año en concepto de transferencias corrientes.

Gráfico 18: Evolución de los ingresos liquidados del Estrato 3 de 2007 a 2015

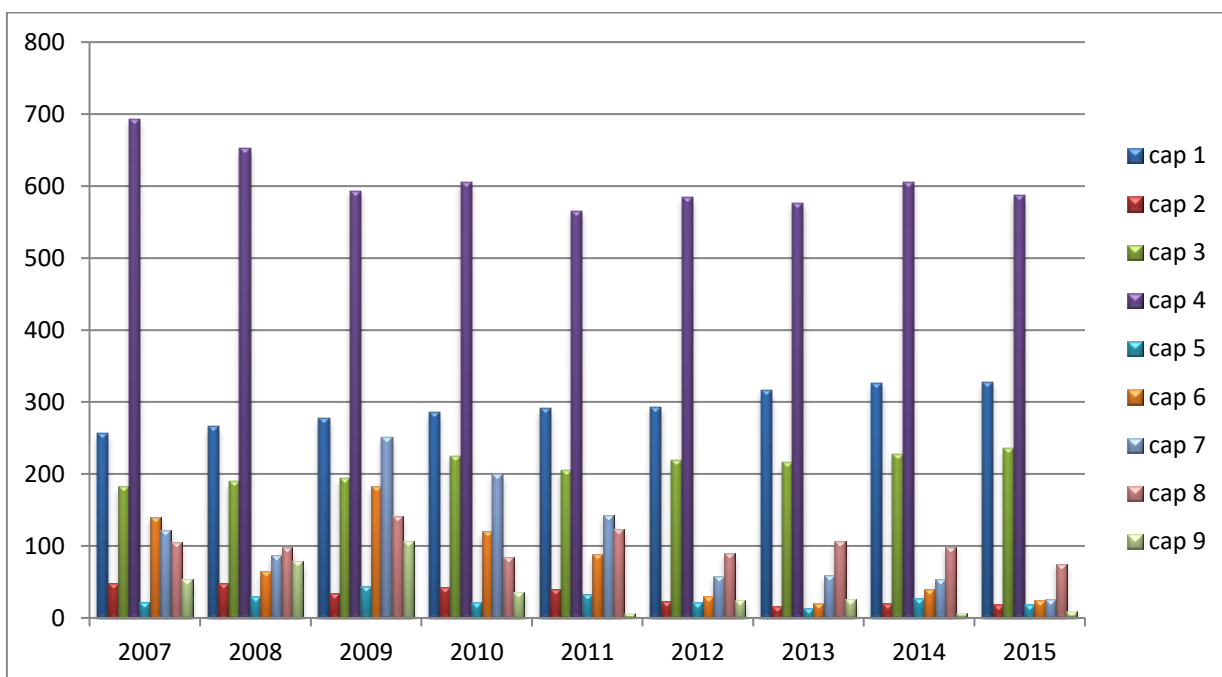

Fuente: Elaboración propia a partir de los datos extraídos en UDALGIDA

Al igual que en los anteriores estratos, el capítulo 4 es el que mayor peso tiene en el total de ingresos de los ayuntamientos. Pero en este estrato hay una gran diferencia con respecto a los anteriores; la dependencia de las transferencias de capital es claramente inferior, de hecho el capítulo 1 es a través del que más ingresos se recauda, seguido del capítulo 3 excepto en el año 2009 donde éste es superado por el capítulo 7.

En este estrato la dependencia de préstamos es menor que en los anteriores y las partidas que más llaman la atención son los ingresos por enajenaciones en inversiones reales sobre todo en 2007 y 2009 así como la alta recaudación por los activos financieros.

En cuanto a ingresos por préstamos en el periodo caben destacar Aretxabaleta con casi 10 millones de euros, seguido de Urretxu y Lazkao con 4,68 y 4,08 millones de euros. El único ayuntamiento que solicita un préstamo en 2015 es Ordizia, por un importe de 1.241.840€.

Si nos fijamos en los ingresos por enajenación de inversiones reales llama la atención lo recaudado por Orio en el periodo estudiado, ya que asciende a casi 19 millones de euros. Usurbil con algo más de 7 millones y Astigarraga con 5,8 millones se quedan a mucha distancia del primero. Por el contrario, en Urnieta no se alcanza la cifra de los 100.000€.

Por último, los ingresos por activos financieros en 2009 fueron muy importantes para los ayuntamientos de Ordizia y de Legazpi, que recaudaron por esta vía 2.353.326 € y 3.369.875 €

respectivamente. En contraposición se encuentra el ayuntamiento de Zumarraga con ingresos casi nulos en todo el periodo analizado.

Gráfico 19: Evolución de los ingresos liquidados del Estrato 4 de 2007 a 2015

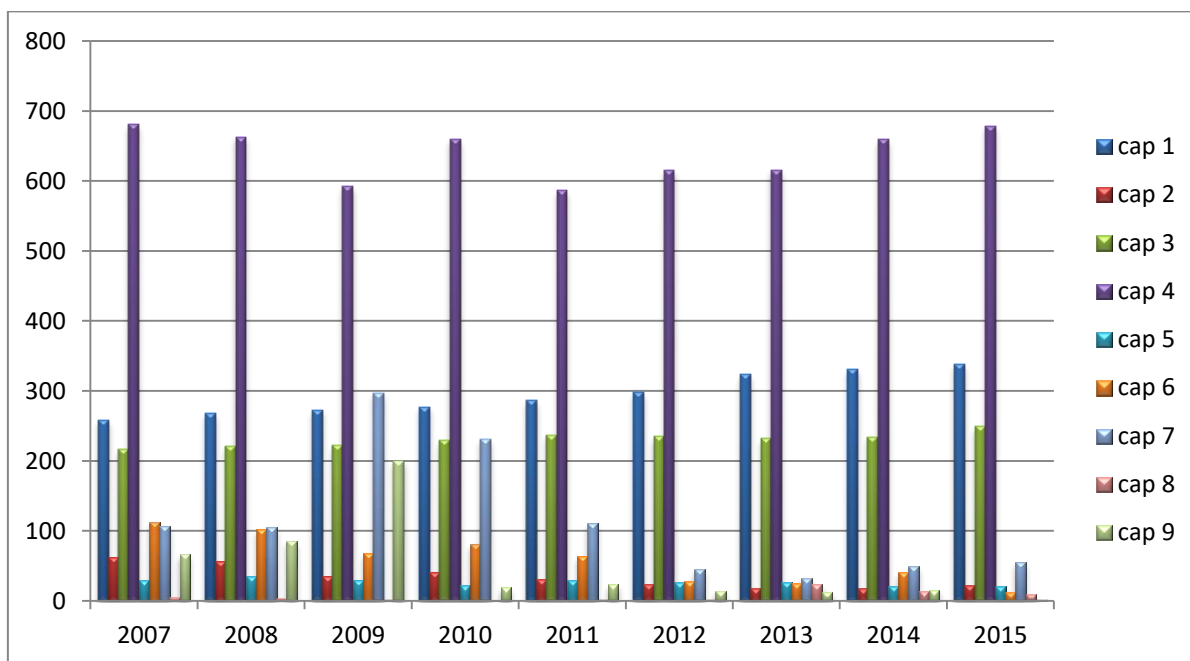

Fuente: Elaboración propia a partir de los datos extraídos en UDALGIDA

El comportamiento de este estrato contiene ciertas similitudes con el anterior con respecto al comportamiento de los capítulos 1,3 4 y 7. En el año 2009 hay un repunte de los ingresos provenientes de pasivos financieros al igual que en los dos primeros estratos.

Las peculiaridades encontradas dentro del estrato han sido las siguientes:

- Azkoitia ha sido el que más pasivos financieros ha recibido en el periodo, superando la cifra de 12 millones de €. Por el contrario, Hondarribia no ha percibido ningún ingreso por el capítulo 9 en todo el periodo analizado.
- El Ayuntamiento de Lasarte-Oria ha recaudado entre 2007 y 2013 más de 21 millones de euros a través de la enajenación de inversiones reales, seguido de Hondarribia, con 17 millones.

Gráfico 20: Evolución de los ingresos liquidados del Estrato 5 de 2007 a 2015

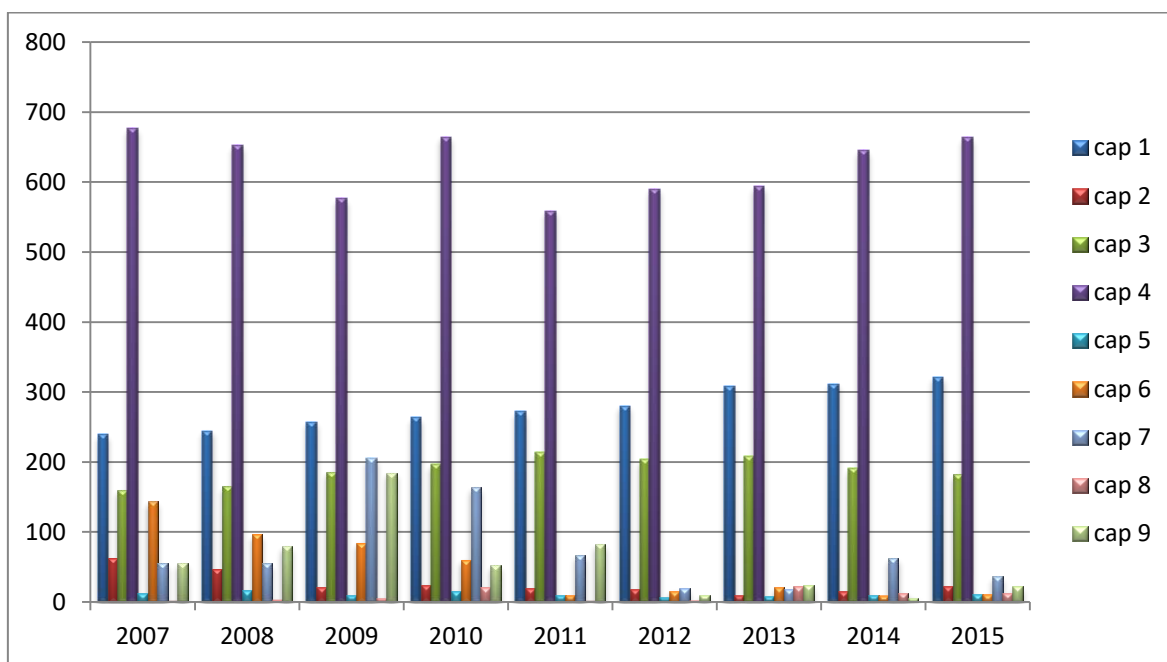

Fuente: Elaboración propia a partir de los datos extraídos en UDALGIDA

Como se puede observar, esta tabla no presenta grandes diferencias con respecto a la del estrato 4, a excepción de que en éste las transferencias de capital no superan a los impuestos directos en ningún año.

Al ser un estrato conformado por sólo 5 ayuntamientos, el comportamiento de todos ellos es similar, lo único destacable es la diferencia entre el total de los ingresos liquidados de los ayuntamientos que lo conforman, ya que por ejemplo nos encontramos con Arrasate, Eibar y Zarautz, cuyos ingresos totales en 2015 rondaban los 30 millones, Errenteria con 50 e Irún que contó con 70 millones.

Es muy llamativa la buena gestión de los activos financieros por parte de este estrato tanto en 2009 como en 2010, donde pasan a ser la cuarta partida que más ingresos reporta a los ayuntamientos.

Gráfico 21: Evolución de los ingresos liquidados de Donostia de 2007 a 2015

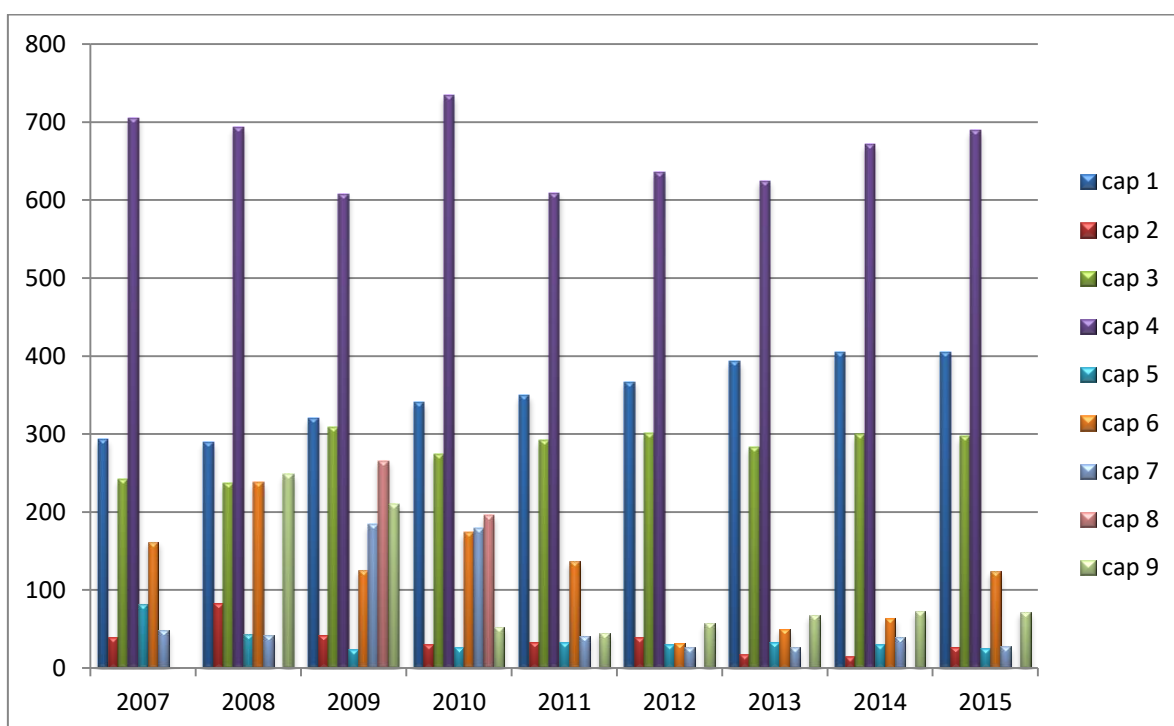

Fuente: Elaboración propia a partir de los datos extraídos en UDALGIDA

Al analizar la tabla podemos observar que el comportamiento de la capital guipuzcoana no difiere mucho del resto de estratos.

Con todo ello se pueden sacar las siguientes conclusiones:

- El capítulo que más ingresos reporta a un Ayuntamiento es el capítulo 4 de ingresos, es decir, las transferencias corrientes, que son los cobros recibidos por los ayuntamientos por parte de otras administraciones públicas (Estado, Gobierno Vasco, etc), para financiar operaciones corrientes.
- En los estratos 1 y 2 hay una gran dependencia de las transferencias de capital, que a diferencia de las transferencias corrientes, son cobros recibidos para finalidades concretas que han de justificarse.
- La siguiente partida más significativa es la recaudación por impuestos directos, seguida por las tasas y otros ingresos.
- En todos los estratos se da un repunte de los pasivos financieros en 2009

- A pesar de que en algunos ayuntamientos concretos durante años la enajenación de inversiones reales ha supuesto una fuente importante de ingresos, la tendencia en todos los estratos ha sido a la baja.

Finalmente observaremos la evolución de los ingresos totales por habitante de los ayuntamientos de Gipuzkoa.

Gráfico 22: Evolución de la media de los ingresos liquidados totales por estratos de 2007 a 2015

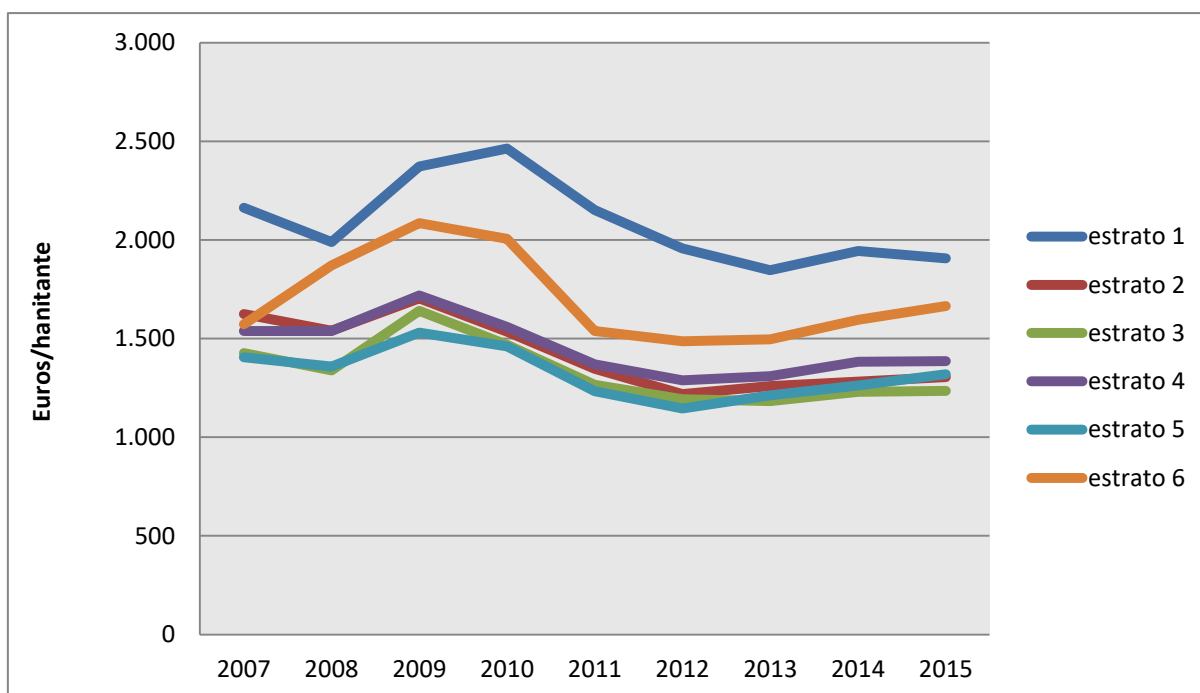

Fuente: Elaboración propia a partir de los datos extraídos en UDALGIDA

Como se puede observar en la gráfica superior, los ingresos medios per cápita de los ayuntamientos de Gipuzkoa han seguido una trayectoria similar. Sin embargo los importes recaudados distan bastante entre estratos. Como se muestra en el gráfico, el estrato que más ingresos obtiene por habitante es el Estrato 1, conformado por los 32 municipios con menor número de habitantes. En segundo lugar, se encuentra Donostia. El resto de estratos tienen un comportamiento y recaudaciones per cápita muy similares.

Es muy remarcable que en el peor año de la crisis económica es cuando los ingresos son mayores, cuando cabría esperar lo contrario. Observando el comportamiento, y sabiendo que la mayor fuente de financiación de los ayuntamientos del Territorio proviene de las

transferencias corrientes, que en ese año llegaron a su mínimo, se explica tanto por la buena gestión de algunos ayuntamientos como por el aumento en la solicitud de préstamos.

Se ha determinado que la mayor fuente de ingresos de los ayuntamientos proviene de las transferencias corrientes, es decir, las transferencias que realizan las administraciones públicas de ámbito superior, como la Diputación, el Gobierno Vasco y el Estado. La mayor parte del total de las transferencias viene dado por el Fondo Foral de Financiación Municipal. Es por ello que a continuación se explicará en qué consiste este fondo.

3.2 Las transferencias corrientes y el FOFIM

El Fondo Foral de Financiación Municipal (FOFIM), es un recurso con el que cuentan todos los ayuntamientos de Gipuzkoa, para que éstos puedan tener acceso a una parte de los tributos concertados, que ellos no son los responsables de recaudar. El importe del Fondo se rige por el criterio de riesgo compartido, ya que el importe va a depender de los recursos disponibles de la provincia. De este modo, tanto ayuntamientos como Diputación Foral van a compartir tanto las ganancias como las pérdidas resultantes de la aplicación de las aportaciones y modelo de cupo.

Tanto para la dotación como para su distribución se fijaron modelos matemáticos, teniendo en cuenta las diferencias entre los diferentes ayuntamientos del Territorio Histórico, por ello no existe ninguna discrecionalidad en su aplicación por parte de la Diputación. Además, como se trata de un recuso de carácter ordinario, los ayuntamientos pueden destinarlo a financiar tanto gastos corrientes como gastos de capital.

Por todo ello podemos concluir que la disminución de las transferencias corrientes ha venido dada por la menor recaudación de tributos concertados por parte del Territorio Histórico, como se ha visto en el capítulo anterior y que al darse una recuperación de la recaudación también se ha incrementado el importe distribuido por transferencias corrientes. (Gómez Urteaga, 2004)

Además, como las transferencias se realizan antes de la liquidación de los tributos, son estimaciones, con lo cual los ayuntamientos reciben unos fondos por adelantado que, a lo largo del ejercicio, cuando se van liquidando, pueden ser inferiores a los estimados. De esta forma, los ayuntamientos deberán devolver la parte de más que han recibido.

De hecho, este ha sido un problema para algunos ayuntamientos, que han tenido que solicitar préstamos a fin de poder devolver lo recibido de más por parte del FOFIM. Estos ayuntamientos tuvieron que solicitar en 2012 una serie de préstamos para poder hacer frente a la devolución del dinero recibido de más en 2011. Estos ayuntamientos fueron: (EUROPA PRESS, 2012)

- Alzaga y Gaintza del Estrato 1
- Elgeta, Ataun y Zaldibia del Estrato 2
- Aretxabaleta, Villabona, Urretxu y Zumaia del Estrato 3
- Azkoitia , Hernani y Pasaia del Estrato 4.

3.3 Evolución de los gastos liquidados de los ayuntamientos de Gipuzkoa de 2007 a 2014

Al igual que en el punto anterior, realizaremos un análisis de los gastos liquidados de los ayuntamientos por estratos. Dentro de las diferentes formas de definir los gastos, nos vamos a decantar por la clasificación por capítulos una vez más. Estos son los diferentes capítulos que la conforman así como su definición.

- **Capítulo 1. Gastos de Personal.** El total de las remuneraciones destinadas a los funcionarios, tanto personal contratado como eventual.
- **Capítulo 2. Gastos en Bienes Corrientes y Servicios.** Son los gastos necesarios para el funcionamiento normal de los servicios de carácter público.
- **Capítulo 3. Gastos Financieros.** Corresponden a los gastos que están previstos para hacer frente al pago de los intereses de la deuda pública así como de otros préstamos que se hayan percibido.
- **Capítulo 4. Transferencias corrientes.** Aportaciones a otros agentes públicos o privados con el fin de que realicen operaciones corrientes sin recibir ninguna contraprestación por ello.

- **Capítulo 6. Inversiones Reales.** Son inversiones realizadas en adquisiciones de terrenos, edificios, maquinaria y otros bienes de capital por parte de los agentes públicos.
- **Capítulo 7. Transferencias de Capital.** Son las aportaciones realizadas a otros agentes públicos o privados para que realicen operaciones de capital.
- **Capítulo 8. Activos Financieros.** Comprende todo tipo de gastos asociados a adquisiciones financieras, como compra de acciones o incrementos de las mismas.
- **Capítulo 9. Pasivos Financieros:** Son las cuantías totales de amortización de préstamos o deuda pública llevadas a cabo en el ejercicio.

A continuación realizaremos un análisis de la evolución de los gastos de 2007 a 2015 con el fin de observar posibles tendencias o patrones de comportamiento. Al igual que en el apartado de los ingresos, se tomarán los datos per cápita para eliminar el factor del número de habitantes. Además se realizará el análisis por estratos para determinar posibles diferencias en el comportamiento entre ellos.

Gráfico 23: Evolución de los gastos liquidados del Estrato 1 de 2007 a 2015

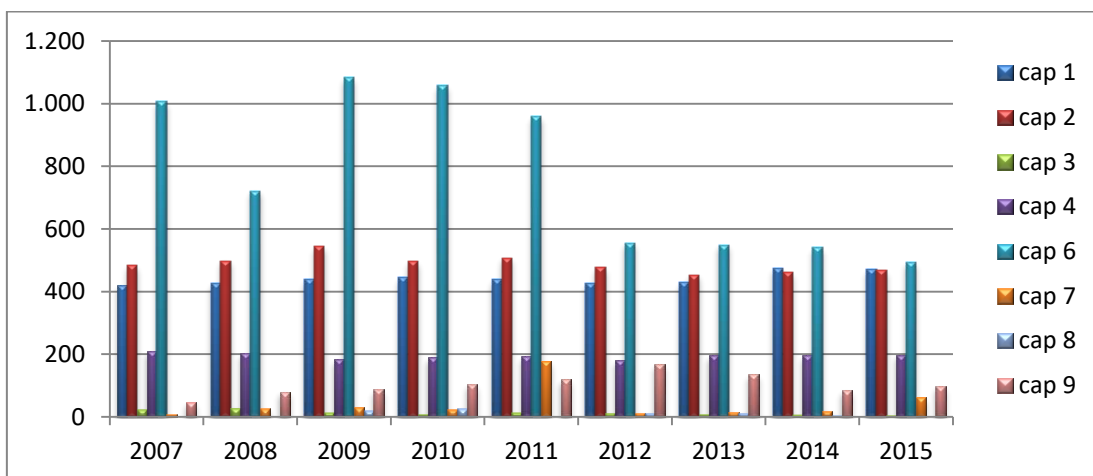

Fuente: Elaboración propia a partir de los datos extraídos en UDALGIDA

Como se puede observar el capítulo 6 es el que soporta la mayor parte de los gastos en este estrato, es decir, las inversiones reales. Las dos siguientes partidas de gastos son los capítulos 2 y 1, gastos en bienes corrientes y servicios y gastos de personal respectivamente. Esto es un comportamiento habitual, ya que son los gastos propios para el funcionamiento de un ayuntamiento.

Llama la atención el aumento del gasto en pasivos financieros, que ha ido aumentando desde el 2007 hasta alcanzar su punto máximo en 2012, con unos gastos de 168€ por habitante y luego ha ido en descenso. Esto va unido al aumento de solicitudes de préstamos que hemos visto en la tabla de ingresos. Es decir, se solicitan préstamos, lo que aumenta sus ingresos, pero compromete los gastos en pasivos financieros en los años posteriores.

Gráfico 24: Evolución de los gastos liquidados del Estrato 2 de 2007 a 2015

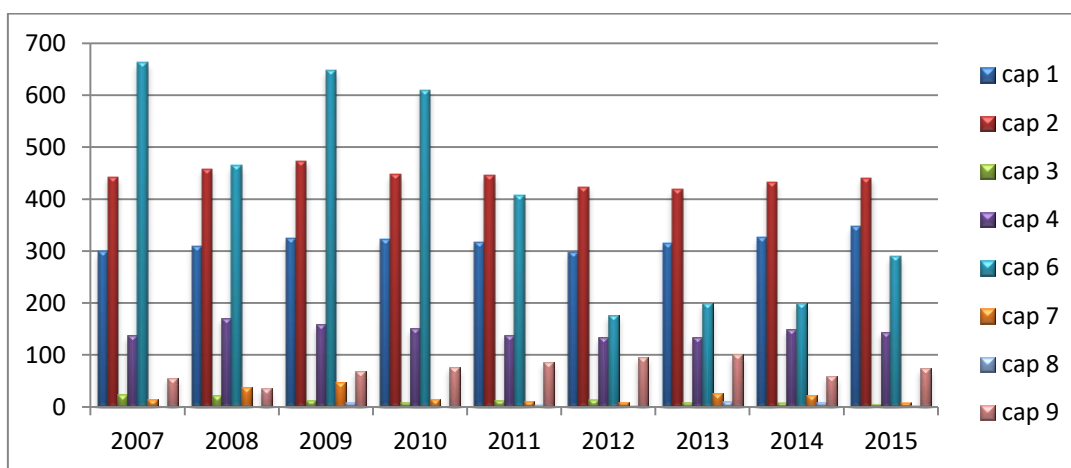

Fuente: Elaboración propia a partir de los datos extraídos en UDALGIDA

Entre 2007 y 2010 la mayor parte de los gastos va destinada a inversiones reales, a partir de 2012 esta partida supone alrededor de 200€ por habitante, menos de una tercera parte de los gastos en 2007 que ascendieron a 663€, pero en 2015 repuntan y casi alcanzan los 300€.

Al igual que en el estrato 1, las dos siguientes partidas que mayor gasto suponen a los ayuntamientos son los capítulos pertenecientes a gastos en bienes corrientes y servicios y gastos de personal.

En este estrato ocurre también lo mismo que en el anterior con respecto al aumento del gasto en pasivos financieros, debido al aumento de solicitudes de préstamos en el 2009, como hemos visto anteriormente en las partidas de ingresos por pasivos financieros.

Gráfico 25: Evolución de los gastos liquidados del Estrato 3 de 2007 a 2015

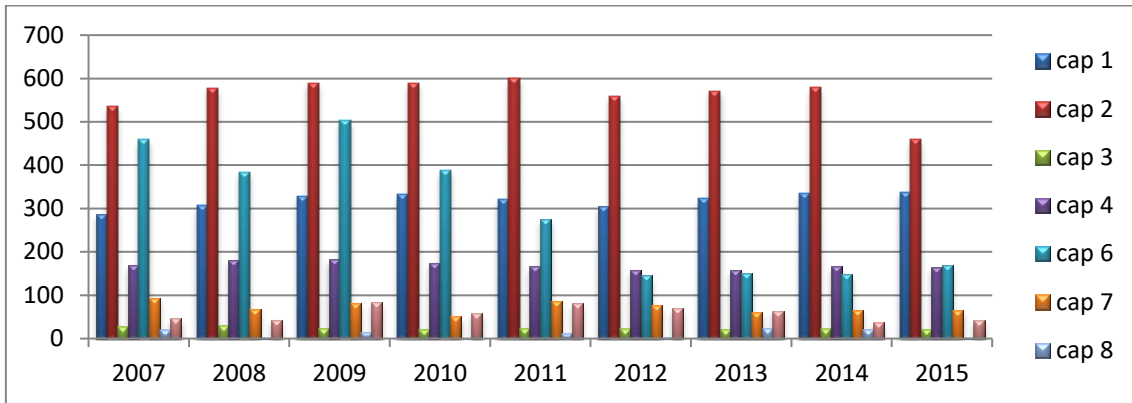

Fuente: Elaboración propia a partir de los datos extraídos en UDALGIDA

En este estrato la partida que más gastos soporta es la del capítulo 2, correspondiente a gastos en bienes corrientes y servicios, que se mantiene más o menos estable en todo el periodo, siendo la media de 575€ por habitante al año, hasta el año 2015 donde se produce un descenso brusco y baja a 459€.

En este estrato llama la atención la diferencia entre los capítulos 2 y 1, ya que la media anual del estrato en gastos de personal es de 320€, un 43% menos.

En cuanto a las inversiones reales, vemos que ocurre lo mismo que en los estratos anteriores, es decir, a partir de 2010 los gastos se reducen de forma considerable. En el caso de los pasivos financieros, nos encontramos ante la misma situación que los dos estratos anteriores.

Gráfico 26: Evolución de los gastos liquidados del Estrato 4 de 2007 a 2015

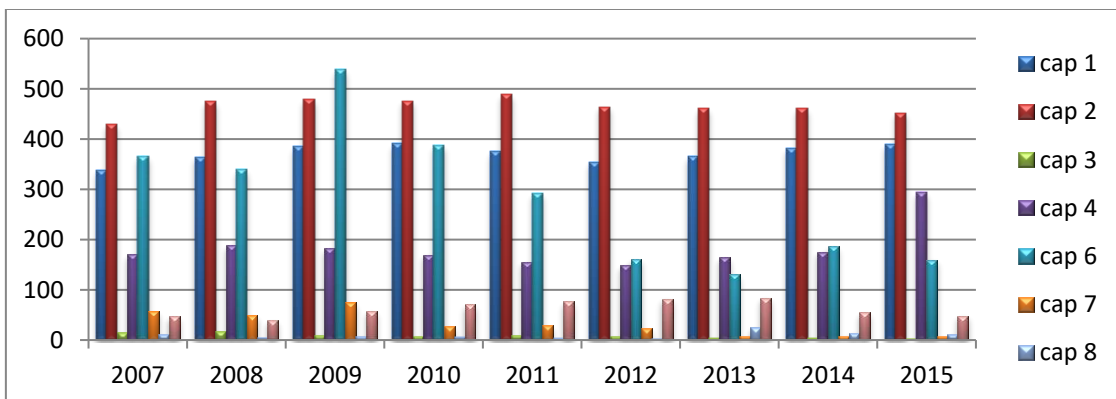

Fuente: Elaboración propia a partir de los datos extraídos en UDALGIDA

En este estrato no encontramos particularidades con respecto a las anteriores. En general los capítulos 1 y 2 son los que más gastos suponen a los ayuntamientos, seguido de las inversiones reales, que a partir de 2010 disminuyen, al contrario de la evolución de los pasivos financieros, que sólo disminuyen a partir de 2014.

Gráfico 27: Evolución de los gastos liquidados del Estrato 5 de 2007 a 2015

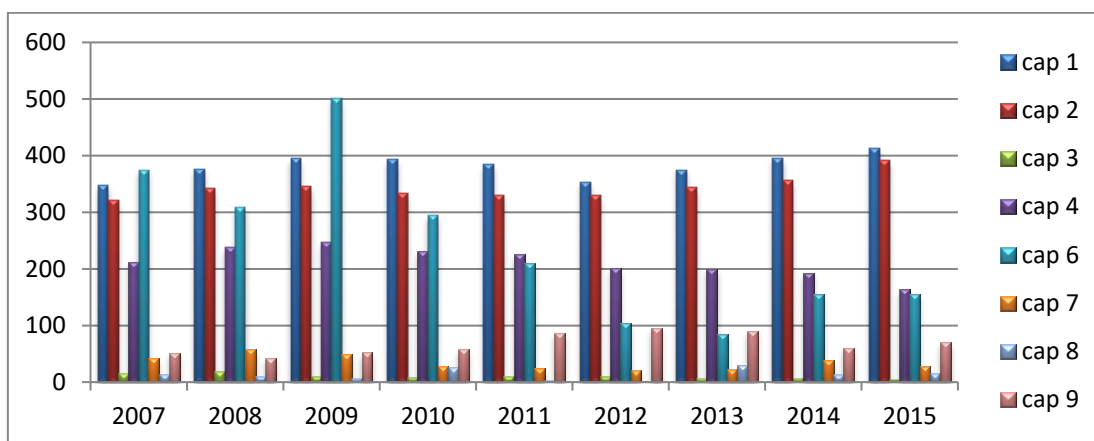

Fuente: Elaboración propia a partir de los datos extraídos en UDALGIDA

En este estrato nos encontramos con una particularidad con respecto al resto; el capítulo 1, gastos de personal, es algo mayor que el capítulo 2, gastos en bienes corrientes y servicios.

Gráfico 28: Evolución de los gastos liquidados en Donostia de 2007 a 2015

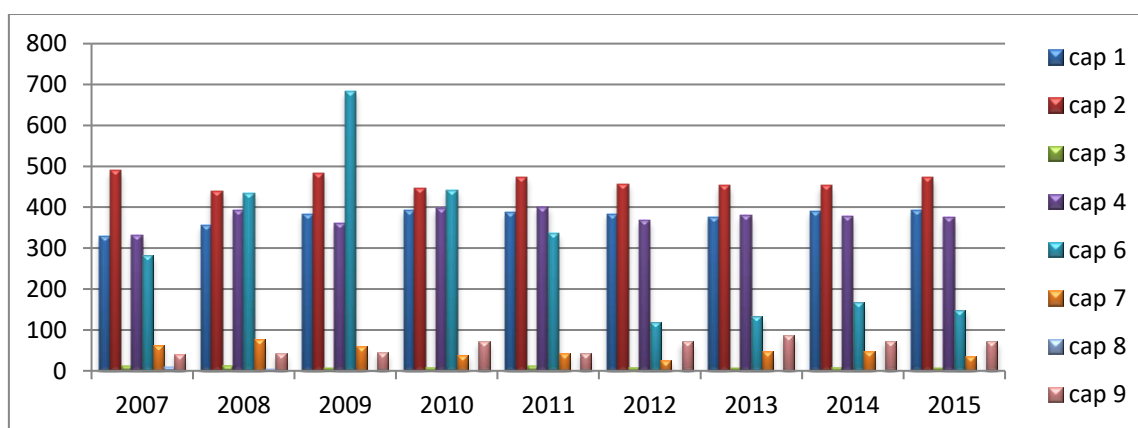

Fuente: Elaboración propia a partir de los datos extraídos en UDALGIDA

Para finalizar, en la capital, Donostia, vemos el aumento de los gastos en transferencias corrientes con respecto al resto de estratos.

Viendo el análisis de los gastos por capítulos y estratos se puede afirmar lo siguiente

- En todos los estratos nos encontramos con un elevado gasto en inversiones reales hasta el año 2010, especialmente en el estrato 1.
- Las siguientes partidas a las que más gastos destinan los ayuntamientos son el capítulo 2 y el 1 respectivamente, que son los gastos propios para el funcionamiento de un ayuntamiento. En cuanto a la proporción entre estos dos capítulos cabe destacar que en el estrato 2 el gasto en el capítulo 2 es casi el doble que en el capítulo 1, mientras que en el estrato 5 los gastos de personal superan a los gastos en bienes corrientes y servicios, cosa que no ocurre en el resto de los estratos.
- En Donostia es donde más se gasta en transferencias corrientes con respecto a la media del resto de los estratos.
- El aumento de los pasivos financieros es un rasgo general de todos los estratos, que viene unido al aumento de los ingresos por pasivos financieros que se han observado en el análisis de los ingresos. Un aumento de ingresos por pasivos financieros, comprometerá los gastos por los mismos durante varios ejercicios. Es interesante observar que a partir de la crisis se han disparado los gastos en pasivos financieros, es decir, parece que la crisis ha afectado a la recaudación de los ayuntamientos, pudiendo repercutir de forma negativa en el nivel de endeudamiento, el ahorro bruto y demás indicadores que se analizarán en el siguiente capítulo.

CAPÍTULO IV: Indicadores económico-financieros de los ayuntamientos de Gipuzkoa. Análisis de la evolución de la deuda pública de los municipios

El objetivo del análisis económico financiero es determinar la situación de una entidad en relación al cumplimiento de sus objetivos. En el caso de los ayuntamientos, estos objetivos no son los de rentabilidad como en las empresas, ya que las Administraciones Públicas forman parte del sector público no lucrativo, por lo que el objetivo final es el bienestar social.

Sin embargo existen una serie de indicadores que pueden ser de utilidad para ver de qué forma se están gestionando los recursos municipales. Por ello, se analizarán los indicadores de Ahorro Bruto, Ahorro Neto, Remanente de Tesorería, Nivel de endeudamiento y Deuda Viva.

Estos indicadores cuentan con datos definitivos hasta 2014, los de 2015 son datos provisionales, pero como el análisis se está realizando hasta 2015, aún sabiendo que no son definitivos, se incluirán en el análisis, siempre teniendo en cuenta que pueden variar en un futuro.

Después de obtener los datos se sacarán una serie de conclusiones acerca de la situación económico-financiera de los municipios guipuzcoanos.

4.1 Ahorro Bruto

Mediante este indicador, podemos observar los ingresos corrientes que quedan disponibles una vez atendidos los gastos corrientes no financieros, por lo que refleja la capacidad que tiene el ayuntamiento para financiar con recursos propios la carga financiera y las inversiones. Su cálculo pues se realiza teniendo en cuenta los capítulos del 1 al 5 de ingresos (ingresos corrientes) a los que hay que restar los gastos corrientes, excepto el capítulo 3, que corresponde a gastos financieros, es decir, los capítulos 1,2 y 4 de gastos.

Además, el Ahorro Bruto ha de ser en todo caso igual o superior a la carga financiera, pues de lo contrario el ayuntamiento no podría atender al pago de la carga financiera, ni tendría autofinanciación para inversiones.

Para poder realizar una comparativa, se utilizará el Ahorro Bruto en valores relativos. Este indicador determina cuánto se ha ahorrado en función de los ingresos corrientes, para ello se divide el ahorro bruto entre el total de los ingresos corrientes y con ello obtendremos un porcentaje.

Gráfico 29: Evolución del Ahorro Bruto en valores relativos por Estratos entre 2007 y 2015

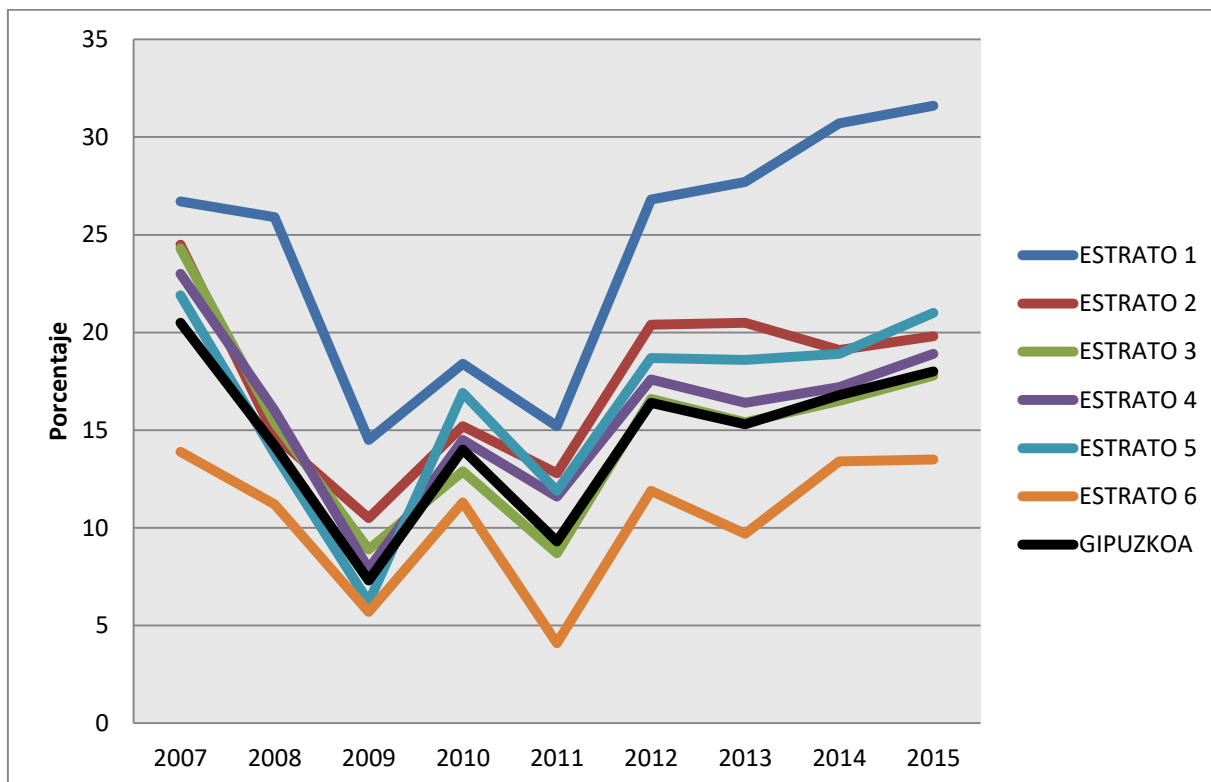

Fuente: Elaboración propia a partir de los datos extraídos en UDALGIDA

En primer lugar cabe destacar que los mejores resultados los obtiene el estrato 1, por el contrario Donostia es el que peor ratio presenta durante todo el periodo. La evolución en los estratos es más o menos la misma, y como se puede observar, existen dos periodos donde se ha producido una notable bajada del Ahorro Bruto en todos los estratos. Estos años corresponden a 2009 y 2011, dos momentos críticos dentro del periodo como se ha visto anteriormente. En 2013 el ratio empeora para los estratos 3, 4, 5 y Donostia, pero a partir del 2014 aumentan y en 2015 se consolida la mejora. Los estratos 1 y 2 son los que mayor capacidad tienen para financiar con recursos propios las inversiones y las cargas financieras. Para determinar qué ha ocurrido para que se produzcan estas fluctuaciones analizaremos las partidas de ingresos y las de gastos.

En la siguiente tabla observaremos lo ocurrido con los capítulos de ingresos y de gastos, es decir, veremos si la reducción del Ahorro Bruto se ha producido por un aumento de los gastos

o por un descenso de los ingresos, incluso por una combinación de ambas. Además veremos que para la recuperación del ratio no siempre se ha dado la misma fórmula.

Tabla 7: Actuación de los estratos frente a la recuperación del Ahorro Bruto

	ESTRATO 1	ESTRATO 2	ESTRATO 3	ESTRATO 4	ESTRATO 5	DONOSTIA
2009	↓INGRESOS	↑GASTOS	↑GASTOS	↓INGRESOS	↓INGRESOS	↑GASTOS
	↑GASTOS	↓INGRESOS	↓INGRESOS	↑GASTOS	↑GASTOS	↓INGRESOS
2011	↓INGRESOS	↓INGRESOS	↓INGRESOS	↓INGRESOS	↓INGRESOS	↓INGRESOS
		↑GASTOS	↑GASTOS			↑GASTOS
+2012	↑INGRESOS	↑INGRESOS	↑INGRESOS	↑INGRESOS	↑INGRESOS	↑INGRESOS

Fuente: Elaboración propia a partir de los datos extraídos en UDALGIDA

Como hemos visto en el apartado de ingresos, la mayor fuente de ingresos de un ayuntamiento es el capítulo 4, transferencias corrientes. En 2009 en los estratos 1, 4 y 5 este descenso ha comprometido al Ahorro Bruto de forma significativa. En 2011 ha afectado a todos los estratos.

En los estratos 2,3 y 6 ha afectado más en 2009 la subida de los gastos que el descenso de los ingresos, algo que no ha ocurrido en 2011, donde en los mismos estratos la tendencia ha revertido, siendo más importante la disminución de los ingresos que el aumento del gasto para la reducción del ratio.

Para concluir, se observa que todos los estratos han mejorado su ratio de Ahorro Bruto debido al aumento de ingresos, en gran medida por la recuperación del capítulo 4. Pero también cabe destacar que, salvo alguna excepción, el capítulo 1, impuestos directos, ha ido aumentando su recaudación a lo largo de todo el periodo.

Ha habido varios ayuntamientos que entre los años 2009 y 2011 han tenido un ratio negativo de Ahorro Bruto, es decir, que no tenían capacidad para atender la carga financiera y no podían autofinanciar inversiones. En la siguiente tabla se recogen los ayuntamientos afectados en este periodo.

Tabla 8: Ayuntamientos con Ahorro Bruto negativo

	ESTRATO 1	ESTRATO 2	ESTRATO 3	ESTRATO 4
2009	Albiztur Gaintza	Anoeta	Astigarraga	Andoain
	Gaztelu Larraul	Getaria	Mutriku	Elgoibar
	Orexa Zerain	Ibarra		Pasaia
2010	Berrobi		Orio	
	Elduain			
	Lizartza			
2011	Aduna Albiztur	Zizurkil		Pasaia
	Altzaga Berrobi			
	Elduain Lizartza			
	Orendain			

Fuente: Elaboración propia a partir de los datos extraídos en UDALGIDA

Como se puede observar en la tabla superior, la mayoría de los ayuntamientos que han presentado un Ahorro Bruto negativo han sido los del estrato 1, es decir, los que menos habitantes tienen. Sin embargo esto no quiere decir que los ayuntamientos con menos habitantes tengan más problemas que el resto, ya que dentro del mismo estrato nos encontramos con justo lo contrario, ayuntamientos que han obtenido muy buenos resultados con respecto a la media del resto de los estratos. De hecho, en todo el periodo, la media del Ahorro Bruto del primer estrato es la más alta de entre todos, lo que quiere decir que existen grandes desigualdades dentro de éste.

No obstante, nos iremos fijando en el resto de indicadores para saber si puede ser un síntoma de que algo falla en el reparto de ingresos y gastos de estos ayuntamientos.

En la siguiente tabla se muestra un ranking con la media del Ahorro Bruto para todo el periodo analizado. Iremos viendo si en los siguientes indicadores esta clasificación se va manteniendo o va variando.

Tabla 9: Media del Ahorro Bruto en valores relativos de 2007 a 2015. Los 5 mejores y peores resultados del indicador

Puesto	Municipio	Media
1	Mutiloa	43,9
2	Baliarrain	35,3
3	Olaberria	33,2
4	Amezketeta	30,5
5	Hondarribia	30
84	Gaztelu	8,9
85	Pasaia	6,9
86	Orio	6,7
87	Andoain	5,5
88	Orendain	1,4

Fuente: Elaboración propia a partir de los datos extraídos en UDALGIDA

4.2 Ahorro Neto

Este indicador refleja la parte del Ahorro Bruto que queda después de hacer frente al pago de las cargas financieras, es decir, indica la capacidad del ayuntamiento para financiar inversiones con recursos propios. Para su cálculo se toma de base el Ahorro Bruto anteriormente calculado y se le restan los gastos financieros, pero no corresponden al capítulo 3, sino que se tratan de cargas computadas a efectos de tutela financiera, con lo que no coinciden con este importe.

El Ahorro Neto tiene que ser positivo, de lo contrario o bien estaríamos ante un Remanente de Tesorería negativo, o bien se estarían destinando ingresos de capital para financiar gastos corrientes.

Para poder realizar una comparativa, en este caso también se utilizará el Ahorro Neto en valores relativos. Este indicador determina cuánto se ha ahorrado en función de los ingresos

corrientes, y al igual que con el Ahorro Bruto, se divide el Ahorro Neto entre el total de los ingresos corrientes y con ello obtendremos un porcentaje.

Gráfico 30: Evolución del Ahorro Neto en valores relativos por Estratos entre 2007 y 2015

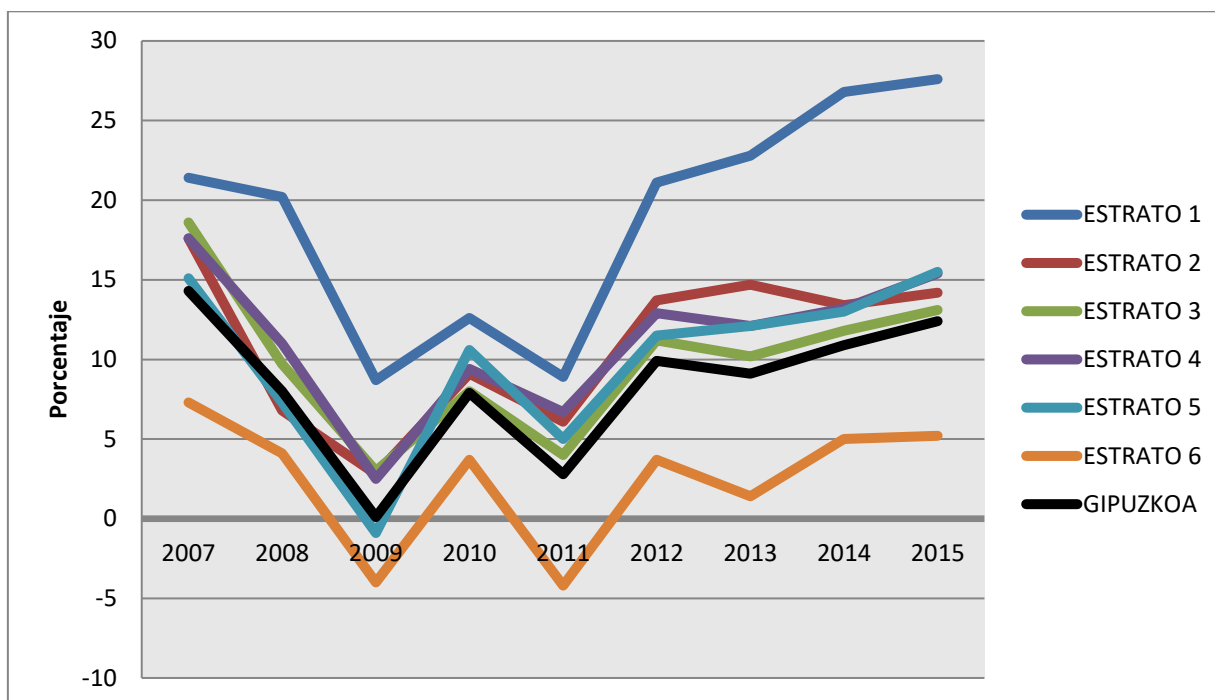

Fuente: Elaboración propia a partir de los datos extraídos en UDALGIDA

Si nos fijamos en la gráfica, el comportamiento del Ahorro Neto es parecido al del ahorro bruto en todos los Estratos, algo que es lógico ya que se parte del primero para realizar los cálculos.

Anteriormente hemos podido observar en el gráfico del Ahorro Bruto que existen dos periodos donde se ha producido una notable bajada del ahorro en todos los estratos: 2009 y 2011. El estrato 1 es claramente el que mejores resultados obtiene a lo largo de todo el periodo y por el contrario Donostia es la que más dificultades tiene, de hecho en 2009 y en 2011, el ratio es negativo, lo que indica que o estaría destinando ingresos de capital para financiar gastos corrientes o el Remanente de Tesorería esos años es negativo. Al igual que sucede con el Ahorro Bruto, a partir de 2014 mejora y en 2015 se consolida la tendencia.

Debido al gran número de ayuntamientos que en el periodo analizado presentan un ratio negativo, en la tabla que se expondrá a continuación se incluirán únicamente el número de ayuntamientos de cada estrato, no la lista con sus nombres. No se incluirán los años 2014 y 2015 porque ningún ayuntamiento ha tenido ahorro neto negativo en ese periodo.

Tabla 10: Ayuntamientos con Ahorro Neto negativo de 2007 a 2013

	2007	2008	2009	2010	2011	2012	2013
ESTRATO 1	5 (1)	4	9 (3)	3	13 (7)	3	1
ESTRATO 2	2 (1)	4 (1)	8 (3)	2	3	2	-
ESTRATO 3	-	3	6 (1)	4	3	-	-
ESTRATO 4	-	2	8 (1)	-	4 (1)	-	-
ESTRATO 5	-	-	3 (1)	-	-	-	-
DONOSTIA	-	-	x	-	x	-	-
TOTAL	7 (2)	13 (1)	35 (9)	9	23 (8)	5	1

Fuente: Elaboración propia a partir de los datos extraídos en UDALGIDA

Como se puede observar en la tabla superior, en 2009 el número de ayuntamientos cuyo ratio de Ahorro Neto era negativo es alarmante, esto suponía que casi el 40% de los ayuntamientos de Gipuzkoa se encontraba en dificultades. En rojo se representa el número de ayuntamientos con Remanente de Tesorería negativo, lo que quiere decir que la mayoría de los ayuntamientos han financiado sus gastos corrientes con ingresos de capital.

Al igual que con el anterior indicador, se ha realizado un ranking con los mejor y peor posicionados.

Tabla 11: Media del Ahorro Neto en valores relativos de 2007 a 2015. Los 5 mejores y peores resultados del indicador

Puesto	Municipio	Media
1	Mutiloa	33,4
2	Hondarribia	30,0
3	Olaberria	29,3
4	Ezkio-Itsaso	27,3
5	Arama	27,2
84	Pasaia	2,2
85	Zizurkil	0,3
86	Zerain	-1,3
87	Gaztelu	-1,8
88	Orendain	-3,8

Fuente: Elaboración propia a partir de los datos extraídos en UDALGIDA

Mutiloa, Hondarribia y Olaberria se siguen encontrando en las primeras posiciones, lo que indica que cuentan con Ahorro Bruto suficiente para hacer frente a los gastos financieros computados a efectos de tutela financiera. También repiten en los últimos puestos Pasaia, Gaztelu y Orendain.

4.3 Remanente de Tesorería

El Remanente de Tesorería recoge los fondos líquidos del Ayuntamiento, obtenidos a través de la liquidación del presupuesto. A esta cantidad hay que sumarle los derechos de cobro y quitar el importe correspondiente a las obligaciones de pago. El Remanente puede usarse como fuente de financiación de modificaciones del crédito del presente ejercicio, por lo que no se podrá usar como fuente de financiación para los presupuestos iniciales del Municipio. Si el remanente de tesorería es negativo, significa que el ayuntamiento ha realizado una mala gestión en cuanto a la previsión de ingresos y de gastos. Esto puede ocurrir por una recaudación de ingresos inferior a la prevista inicialmente o por un aumento de los gastos previsto. (art 48 de la Norma Foral).

El Remanente de Tesorería indica la situación de superávit o déficit acumulado que tiene la entidad pública al final del ejercicio. Representa la liquidez acumulada (en caso de que sea negativo, la necesidad de financiación) del ayuntamiento, lo que nos indica su situación financiera.

Realizando una comparativa con las entidades privadas, este indicador tiene cierta similitud con el Fondo de Maniobra o Capital Circulante. Pero existe una diferencia sustancial: En la empresa privada, el Capital Circulante se puede usar para el ejercicio próximo, mientras que el Remanente de Tesorería no aparece en los presupuestos. Esto es porque la entidad tiene que ser capaz de cubrir los gastos generados en el año con los ingresos que prevé recaudar. El Remante de Tesorería sólo disminuirá si se utiliza para financiar un gasto no presupuestado.

Esto no quiere decir que las entidades públicas no utilicen el dinero del Remanente de tesorería a fin de obtener liquidez para realizar pagos a lo largo del ejercicio, porque esta práctica sí se realiza, pero según se van recaudando ingresos, se va reponiendo el Remanente de Tesorería hasta cubrir el importe inicial (si no ha habido ni excedentes ni gastos imprevistos) (Gayubo Pérez, 2000)

En primer lugar realizaremos un análisis de la evolución de los Remanentes de Tesorería en valores absolutos por estratos, para hacernos una idea de lo ocurrido en el periodo.

Gráfico 31: Evolución del Remanente de Tesorería de los ayuntamientos de Gipuzkoa por Estratos de 2007 a 2015

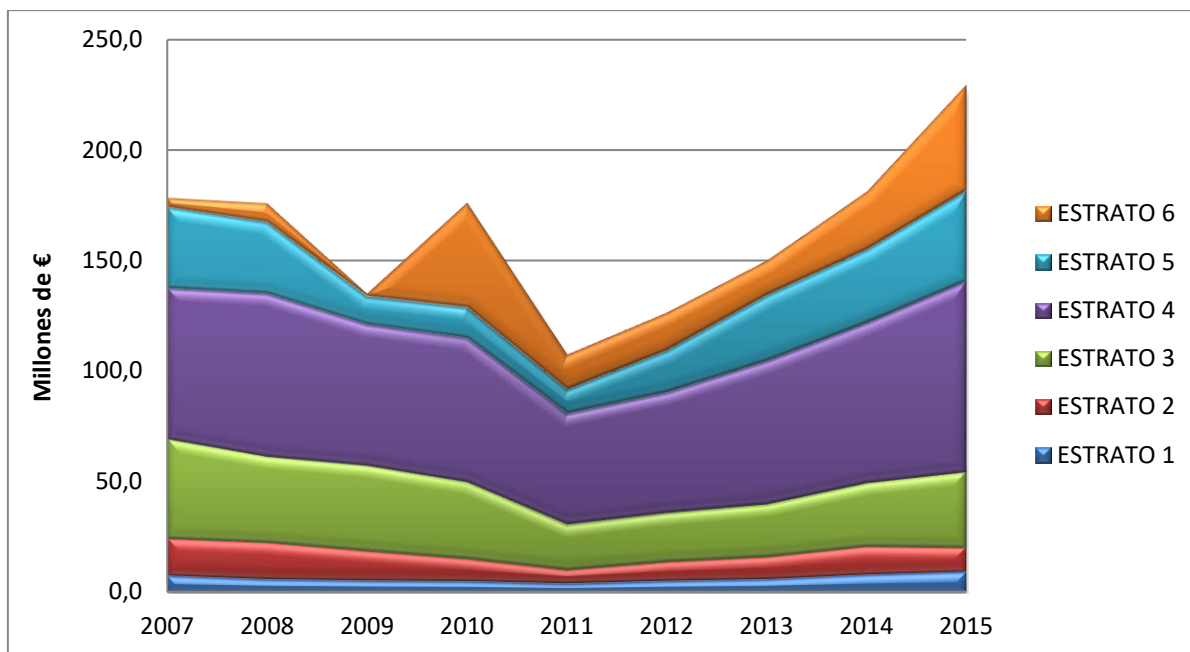

Fuente: Elaboración propia a partir de los datos extraídos en UDALGIDA

Como se puede observar en la gráfica, el peor año para el Remanente de Tesorería fue el 2011, donde se produce un descenso del importe absoluto en todos los estratos. El estrato que sufre una mayor caída es el correspondiente al Ayuntamiento de Donostia, cuya disminución asciende a algo más de 31 millones de € con respecto al año anterior. Se puede ver como a partir de ese año la tendencia es el aumento de los Remanentes de Tesorería en todos los Estratos, y desde 2014 se superan los niveles de 2007. La única excepción la encontramos en el estrato 2, donde en 2015 baja el importe con respecto a 2014 y todavía no se alcanzan los niveles de 2007.

En el apartado anterior ya se ha comentado que los ayuntamientos con Ahorro Neto negativo podían tener un Remanente de Tesorería negativo. Pero un Remanente de Tesorería negativo no tiene necesariamente que indicar que el Ahorro Neto sea negativo. De hecho, en la siguiente tabla se muestra el número de ayuntamientos que ha incurrido en Remanentes de Tesorería negativos desde 2007 a 2015 y el número de ayuntamientos que ha tenido un Remanente negativo pero no ligado al Ahorro Neto negativo es superior.

Tabla 12. Ayuntamientos con Remanente de Tesorería negativo desde 2007 a 2015

	2007	2008	2009	2010	2011	2012	2013	2014	2015
ESTRATO 1	3	3	4	3	11	2	-	-	1
ESTRATO 2	1	2	3	2	5	2	2	-	-
ESTRATO 3	-	1	1	-	2	2	-	-	-
ESTRATO 4	-	1	1	1	2	2	1	-	-
ESTRATO 5	-	1	1	-	-	-	-	-	-
DONOSTIA	-	-	-	-	-	-	-	-	-
TOTAL	4	8	10	6	20	8	3	-	1

Fuente: Elaboración propia a partir de los datos extraídos en UDALGIDA

La tabla nos muestra que los ayuntamientos del estrato 1 han sido los que más veces han tenido Remanente de Tesorería negativo. Por el contrario Donostia en ningún momento ha obtenido resultados negativos en este indicador.

El peor año ha sido el 2011, y especialmente para el estrato 1, donde el 34% de sus ayuntamientos han tenido un resultado negativo. Pero nos interesa saber a qué ha podido deberse este Remante de Tesorería negativo.

Puede ser que los ayuntamientos hayan realizado un presupuesto y la liquidación haya diferido creando un déficit. Nos fijaremos en los ayuntamientos arriba mencionados y realizaremos un diagnóstico de a qué ha sido debido, si a un descenso de los ingresos liquidados frente a los presupuestados, un aumento de los gastos liquidados frente a los presupuestados, una combinación de ambas. Hay casos en los que el remanente se mantiene negativo aunque no haya habido desviaciones y se debe a que el mal resultado de un año se ha mantenido al siguiente.

Tabla 13: Factores causantes del Remanente de Tesorería negativo de 2007 a 2015

	2007	2008	2009	2010	2011	2012	2013	2014	2015
↓INGRESOS	1	6	6	2	12	4	1	-	1
↑GASTOS	3	2	4	3	6	2	1	-	-
Ambas	-	-	-	-	2	-	-	-	-
Ninguna	-	-	-	-	-	2	-	-	-
TOTAL	4	8	10	5	20	8	2	-	1

Fuente: Elaboración propia a partir de los datos extraídos en UDALGIDA

En primer lugar hay que mencionar que no se dispone de datos relativos a los presupuestos aprobados de los ayuntamientos de Anoeta en 2010 ni de Andoain en 2013, por lo que faltan 2 ayuntamientos por analizar con respecto al total. Como en ambos casos podrían variar sustancialmente el análisis no se valorarán esos años. Valoraremos entonces el 2011 el 2009 y el 2008 porque es donde más muestras hay.

En 2008 el Remanente de Tesorería negativo se debió en un 75% al descenso de los ingresos presupuestados. En 2009 y 2011 en un 60%.

Si nos fijamos en el total de veces, en 33 ocasiones ha sido debido al descenso de ingresos y en 21 veces al aumento de los gastos. Con lo cual podemos concluir que la mayor parte de los Remanentes de Tesorería negativos que se han producido en el periodo se han debido a una previsión mayor de ingresos que la realmente liquidada al final del ejercicio. También cabe destacar que de los 12 municipios que en 2011 tuvieron remanente de Tesorería negativo, el 50% fue debido a un descenso del importe de las transferencias corrientes.

Cuando hablamos de los valores relativos en el Remanente de Tesorería nos referimos qué peso tiene este Remanente sobre los ingresos corrientes del Municipio. En este caso para realizar el ranking nos parece más adecuado la comparativa en términos relativos que en absolutos, ya que los términos absolutos no tienen en cuenta el nivel de ingresos de los ayuntamientos sino el resultado total, por lo que el ranking no sería el adecuado.

Tabla 14: Media del Remanente de Tesorería en valores relativos de 2007 a 2015. Los 5 mejores y peores resultados del indicador

Puesto	Municipio	Media
1	Arama	237,7
2	Hondarribia	139,8
3	Baliarrain	120,6
4	Orio	118,2
5	Urnieta	59,0
84	Berrobi	1,9
85	Oiartzun	1,0
86	Bidania-Goiatz	0,4
87	Zizurkil	-0,2
88	Gaztelu	-0,6

Fuente: Elaboración propia a partir de los datos extraídos en UDALGIDA

Como se puede observar en la tabla, Arama y Hondarribia repiten en los primeros puestos de la tabla y Gaztelu y Zizurkil en los últimos puestos.

4.4 Nivel de Endeudamiento Legal

Este indicador hace referencia al porcentaje de ingresos corrientes que tienen que destinarse para hacer frente al pago de las cargas financieras. La Diputación Foral de Gipuzkoa utiliza este porcentaje a efectos de tutela financiera sobre los ayuntamientos del Territorio Histórico. El cálculo se realiza teniendo en cuenta qué amortización e intereses se debería abonar a las entidades prestamistas al año, sin tener en cuenta las condiciones particulares, como los periodos de carencia.

Para realizar el cálculo en valores relativos, se divide el importe resultante entre los ingresos corrientes. Este será el indicador que utilizaremos para realizar las comparativas entre los diferentes estratos.

Gráfico 32: Evolución del Nivel de Endeudamiento Legal en valores relativos por Estratos entre 2007 y 2015

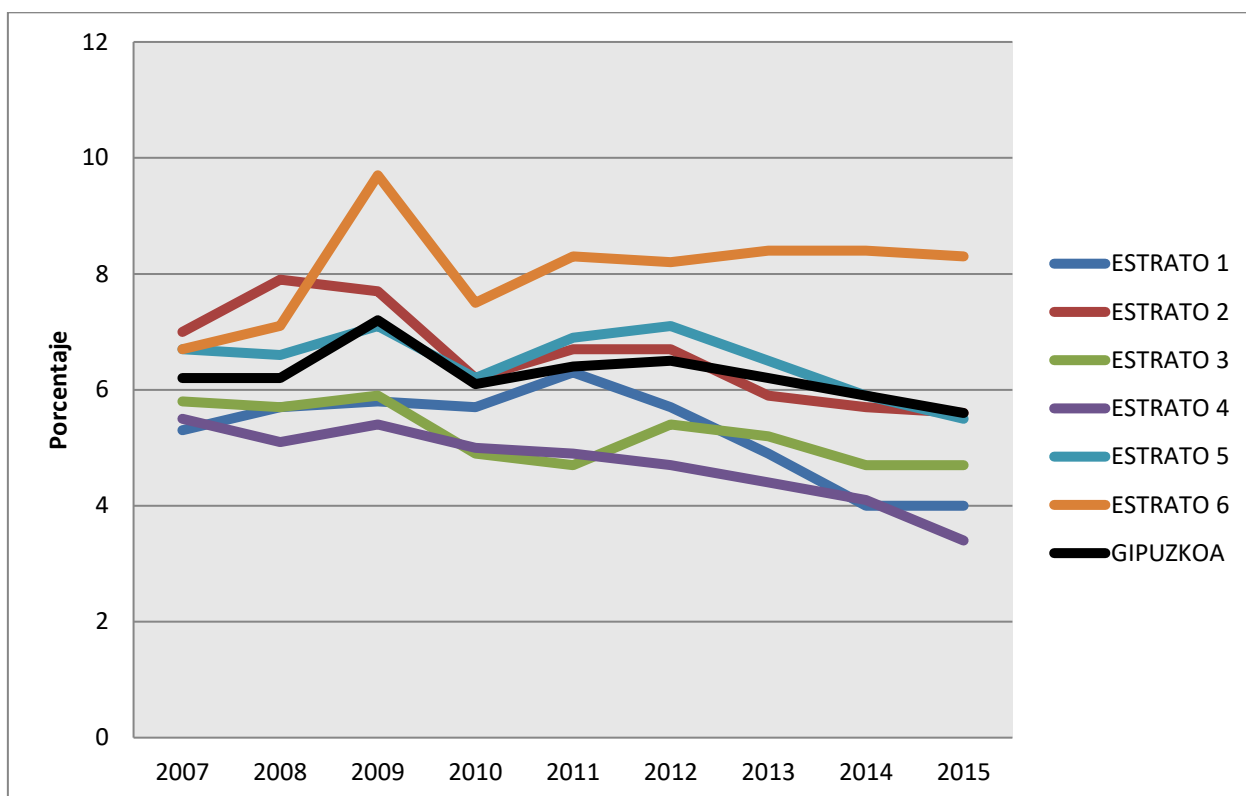

Fuente: Elaboración propia a partir de los datos extraídos en UDALGIDA

En la gráfica superior podemos observar cómo el Nivel de Endeudamiento Legal alcanza su punto máximo en 2009, excepto para el Estrato 2, que lo hace un año antes. Vemos que las evoluciones por estratos son dispares, pero la tendencia general es a la baja desde 2012, a excepción de Donostia, donde se mantiene estable. No obstante, cabe destacar que a pesar de los altibajos sufridos en el periodo, el nivel de endeudamiento legal en general se mantiene bastante bajo en la media por estratos y en Gipuzkoa, ya que el límite que establece en un 25% en la Norma Foral 11/1989, reguladora de las Haciendas Locales en Gipuzkoa y todos los estratos se encuentran por debajo del 8%, a excepción de Donostia, que no supera el 10%.

Además, hay varios municipios cuyo nivel de endeudamiento es nulo. En la siguiente tabla se mostrará el número de ayuntamientos, divididos por estratos, que durante el periodo analizado en algún momento su Nivel de Endeudamiento ha sido igual a 0. Además se representará entre paréntesis el número de ayuntamientos que durante todo el periodo no han tenido deuda.

Tabla 15: Ayuntamientos con Nivel de Endeudamiento Legal nulo de 2007 a 2015

	2007	2008	2009	2010	2011	2012	2013	2014	2015	(*)
ESTRATO 1	6	6	8	6	6	8	8	9	9	3
ESTRATO 2	2	2	3	3	2	2	3	3	3	-
ESTRATO 3	1	2	1	1	2	2	1	1	1	1
ESTRATO 4	1	1	1	1	1	1	1	1	1	1
TOTAL	10	11	13	11	11	13	13	14	14	5

Fuente: Elaboración propia a partir de los datos extraídos en UDALGIDA

Como podemos observar en la tabla, la mayoría de los ayuntamientos con Nivel de Endeudamiento nulo pertenecen al Estrato 1. En cuanto a los ayuntamientos que durante todo este periodo no han necesitado solicitar préstamos (*) se encuentran Alkiza, Arama y Leintz-Gatzaga, del Estrato 1, Orio del Estrato 3 y Hondarribia del Estrato 4.

Para realizar el ranking de los mejor posicionados, en este caso es sencillo, ya que los 5 primeros puestos los ocuparán estos ayuntamientos. A la hora de decidir el orden, se ha optado por el número de habitantes del municipio en orden descendente.

Tabla 16: Media del Nivel de Endeudamiento Legal en valores relativos de 2007 a 2015. Los 5 mejores y peores resultados del indicador

Puesto	Municipio	Media
1	Hondarribia	0,0
2	Orio	0,0
3	Alkiza	0,0
4	Leintz-Gatzaga	0,0
5	Arama	0,0
84	Zizurkil	12,3
85	Antzuola	12,4
86	Errezil	13,8
87	Mutriku	15,0
88	Zerain	15,8

Fuente: Elaboración propia a partir de los datos extraídos en UDALGIDA

En esta clasificación nos encontramos una vez más con Hondarribia, Orio y Arama en los primeros puestos. En cuanto a los peor clasificados, nos encontramos con Zizurkil y reaparece Zerain. A pesar de ser los peor posicionados, se encuentran a más de 9 puntos porcentuales

de distancia del límite del 25%, lo cual nos indica que los ayuntamientos de Gipuzkoa son capaces de hacer frente a las deudas contraídas sin dificultades.

Sin embargo esta afirmación no es cierta, ya que varios ayuntamientos han tenido que ser rescatados en el periodo por la Diputación Foral. Pero ¿por qué se da esta situación si el límite no ha sido rebasado? Sencillamente porque este indicador está relacionado con la Deuda Viva de los ayuntamientos y también se establece un límite en éste para el rescate por parte de la Diputación, como veremos en el siguiente apartado. Es por ello que a la hora de realizar el diagnóstico de la situación financiera el límite del endeudamiento legal no se establecerá en el 25%, sino que será menor.

4.5 Deuda Viva

Este indicador se refiere al importe total de la deuda a largo plazo que tiene concertada el Ayuntamiento a 31 de diciembre. Se incluyen para su cálculo todas las operaciones a efectos de tutela financiera, pero no se computan las operaciones de tesorería concertadas para hacer frente a desfases transitorios entre pagos y cobros.

Gráfico 33: Evolución de la Deuda Viva en valores absolutos de los ayuntamientos de Gipuzkoa por Estratos de 2007 a 2015

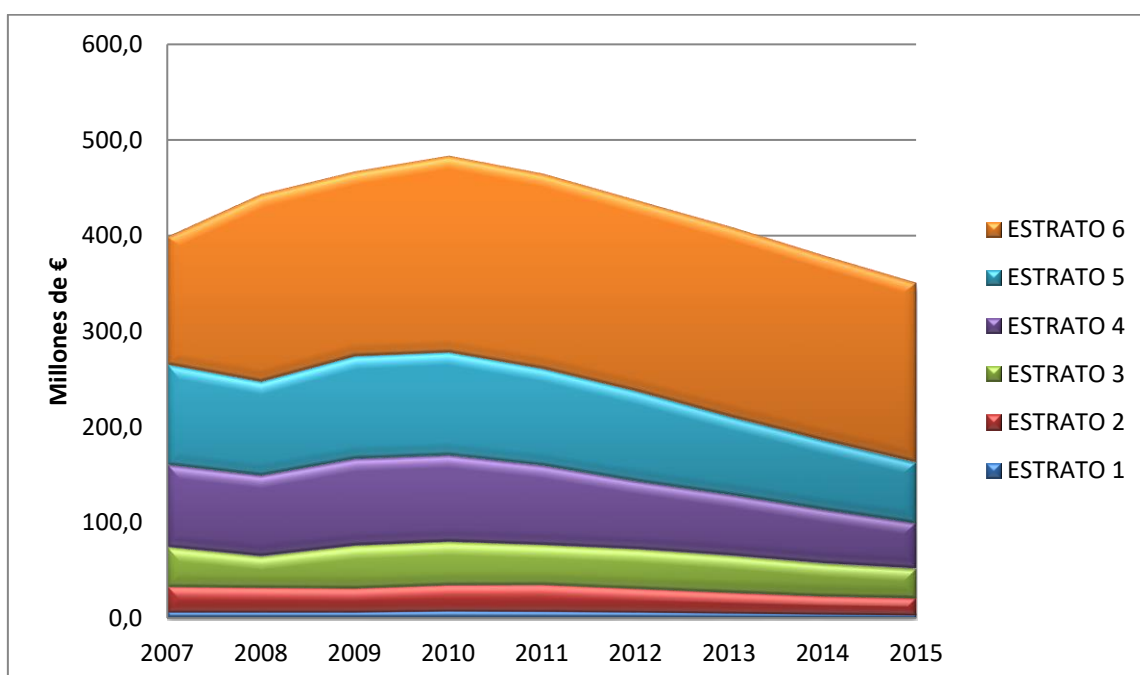

Fuente: Elaboración propia a partir de los datos extraídos en UDALGIDA

En la gráfica superior podemos observar cómo el importe total de la Deuda Viva se dispara en el 2010, para luego irse reduciendo paulatinamente, alcanzando el importe de antes de la crisis en 2013 y rebajándolo en los años posteriores hasta alcanzar la cifra de 350 millones a 31 de diciembre de 2015. Si lo comparamos con los 398 millones de 2007, la deuda se ha recortado en 48 millones, lo que supone una reducción del 12%, y si lo comparamos con su punto más alto en 2010, la reducción ha sido del 27%.

Ahora analizaremos los datos en términos relativos. Para su cálculo se divide el valor absoluto entre los ingresos corrientes. En el BOG nº 238 del 15 de diciembre de 2014 se establece que la Deuda Viva en valores relativos no puede superar el 95%. Los ayuntamientos que no cumplan con este objetivo, deberán formular un plan económico-financiero que abarcará como mínimo hasta el año 2018. La evolución de la minoración de deuda prevista en este plan tendrá que garantizar que para el año 2020 este ratio no superará el 70%.

Gráfico 34: Evolución de la Deuda Viva en valores relativos de los ayuntamientos de Gipuzkoa por Estratos de 2007 a 2015

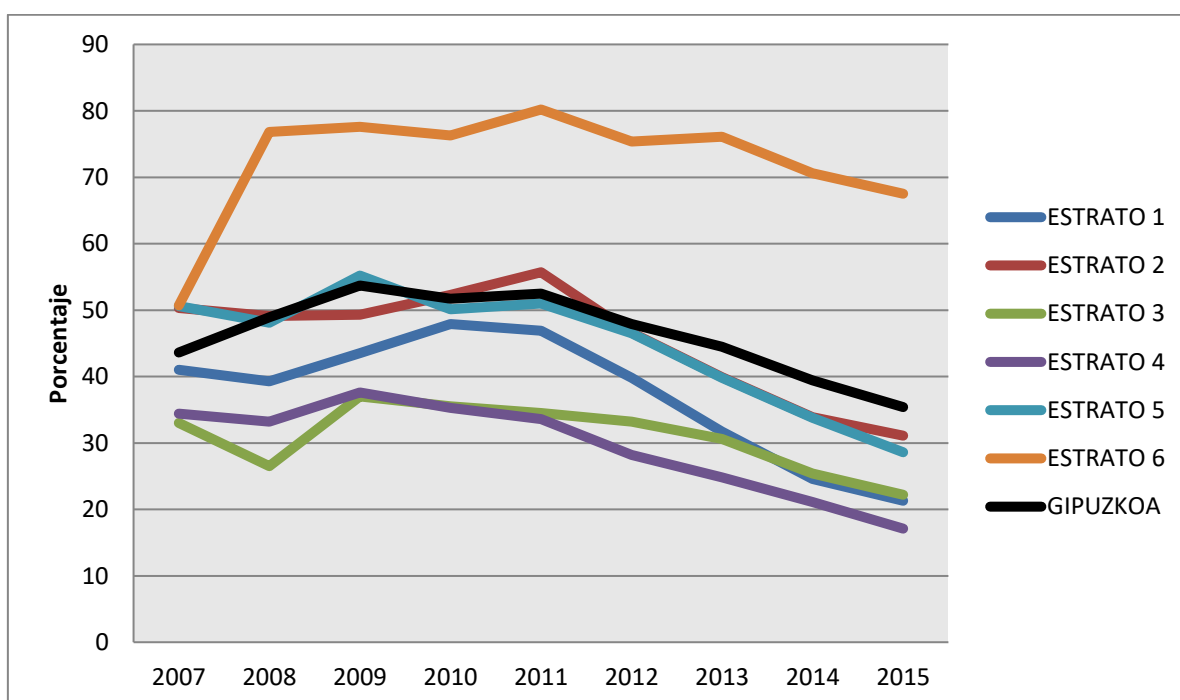

Fuente: Elaboración propia a partir de los datos extraídos en UDALGIDA

Como se puede observar en el gráfico, la media de los estratos no supera el 95%, lo cual no quiere decir que no haya ayuntamientos que lo superen. En cuanto a la evolución, la media de Gipuzkoa oscila entre el 35,4% en 2015 y el 53,7% en 2009, un dato bastante positivo. Por otro lado podemos ver cómo Donostia ha aumentado su ratio del 50,7% en 2007 al 80,2% en

2009, no logrando descender más allá del 67,5% en 2015. Los estratos 3 y 4 son los que mejores ratios consiguen durante todo el periodo analizado.

Como se ha comentado anteriormente, todos aquellos ayuntamientos cuyos ratios no sean inferiores al 95%, deberán presentar un plan económico-financiero. En 2015 el único ayuntamiento que ha rebasado el límite ha sido Mutiloa, con un 129,8%

A continuación presentaremos un ranking con los ayuntamientos que mejores y peores resultados de media en el periodo han tenido en la Deuda Viva en valores relativos. Los 5 mejores lógicamente van a coincidir con los 5 mejores del ranking del Nivel de Endeudamiento Legal, ya que como habíamos comentado antes, son ayuntamientos que no han solicitado préstamos en todo el periodo analizado.

Tabla 17 Media de la Deuda Viva en valores relativos de 2007 a 2015. Los 5 mejores y peores resultados del indicador

Puesto	Municipio	Media
1	Hondarribia	0,0
2	Orio	0,0
3	Alkiza	0,0
4	Leintz-Gatzaga	0,0
5	Arama	0,0
84	Zizurkil	91,4
85	Antzuola	95,7
86	Mutriku	101,6
87	Errezil	102,8
88	Anoeta	120,6

Fuente: Elaboración propia a partir de los datos extraídos en UDALGIDA

Como se puede observar, se mantienen entre los últimos puestos todos menos Zerain y aparece por primera vez Anoeta.

Después de haber realizado un análisis sobre la evolución de los diferentes indicadores, realizaremos un diagnóstico de la situación financiera de los ayuntamientos de Gipuzkoa. Para ello analizaremos 4 años clave: 2007, por ser el año anterior a la crisis, 2009 y 2011 por ser dos años críticos, y 2015 para ver la situación del último año analizado.

4.6 Diagnóstico de la situación financiera de los ayuntamientos de Gipuzkoa.

En este apartado realizaremos un estudio acerca de la situación financiera de los ayuntamientos del Territorio Histórico. Para ello utilizaremos los indicadores anteriormente analizados.

Estableceremos una serie de intervalos para cada uno de los indicadores y unas equivalencias. El estudio se realizará por ayuntamiento, no por estrato, a fin de ver la situación de los 88 municipios de Gipuzkoa en los momentos clave del periodo que hemos analizado.

Tabla 18: Clasificación de los indicadores por intervalos

Ahorro Bruto	Ahorro Neto	Remanente de Tesorería
$X \leq 0$ Muy mal	$X \leq 0$ Muy mal	$X \leq 0$ Muy mal
$0 < X < 5$ Mal	$0 < X < 5$ Mal	$0 < X < 5$ Mal
$5 \leq X < 15$ Normal	$5 \leq X < 15$ Normal	$5 \leq X < 50$ Normal
$15 \leq X < 20$ Bien	$15 \leq X < 20$ Bien	$50 \leq X < 100$ Bien
$X \geq 20$ Muy bien	$X \geq 20$ Muy bien	$X \geq 100$ Muy bien
Deuda Viva	Nivel de Endeudamiento Legal	
$X = 0$ Muy bien	$X = 0$ Muy bien	
$0 < X < 20$ Bien	$0 < X < 5$ Bien	
$20 \leq X < 70$ Normal	$5 \leq X < 10$ Normal	
$70 \leq X < 95$ Mal	$10 \leq X < 15$ Mal	
$X \geq 95$ Muy mal	$X \geq 15$ Muy mal	

Fuente: Elaboración propia

El establecer de forma correcta los intervalos para este estudio no ha sido fácil y se ha realizado de la forma lo más ajustada posible. Los indicadores se van a analizar en dos grupos. Por un lado los indicadores relacionados con el ahorro y liquidez de los ayuntamientos (Ahorro Bruto, Ahorro Neto y Remanente de Tesorería) y por otro lado los correspondientes a la deuda (Nivel de endeudamiento Legal y Deuda Viva).

En el caso del Ahorro Bruto se ha considerado que todos aquellos ayuntamientos que obtengan más de un 20% en el indicador se encontrarán en una situación muy buena ya que esto supone que consiguen ahorrar este porcentaje en relación a sus ingresos corrientes, con lo cual van a poder hacer frente con esta cantidad a inversiones y cargas financieras. Si el

indicador se encuentra entre el 15% y el 20%, la situación será buena. Por el contrario, todos aquellos ayuntamientos con un ahorro bruto negativo, se encontrarán en una situación muy mala, ya que esto determina que no son capaces de hacer frente a sus propias inversiones ni de soportar las cargas financieras adquiridas mediante sus ingresos corrientes. Así mismo todos aquellos cuyo ahorro bruto no supere el 5% se considerará que se encuentran en una situación mala, por tratarse de un porcentaje bastante escaso. El resto de los porcentajes, es decir, los comprendidos entre el 5% y el 15% se encontrarán en una situación dentro de la normalidad.

En cuanto al Ahorro Neto se han tenido en cuenta los mismos porcentajes. Como se ha explicado anteriormente, el Ahorro Neto es el Ahorro Bruto menos las cargas financieras, por lo cual los datos serán algo peores siempre en este caso.

El Remanente de Tesorería indica la situación de superávit o déficit acumulado que tiene la entidad pública al final del ejercicio. Representa la liquidez acumulada, o necesidad de financiación del ayuntamiento. En este caso se ha considerado que todos aquellos ayuntamientos cuya cifra supere el 100% se encuentran en una situación muy buena, ya que nos indica que tienen ahorrada la misma cantidad o superior de lo que son capaces de ingresar mediante sus ingresos corrientes en el año. Por ese motivo, todos los ayuntamientos que superen el 50% se considerará que se encuentran en una situación buena. Por el contrario, los que tengan un Remanente de Tesorería negativo, lo que indicará es que tienen una necesidad de financiación, por lo cual la situación será muy mala en este caso, y mala en los que únicamente cuenten con un 5%. El resto de los porcentajes, es decir, los comprendidos entre el 5% y el 50% se considerarán como una situación normal.

En el caso del Nivel de Endeudamiento Legal, se considerará que se encuentran en una situación muy buena todos aquellos ayuntamientos cuyo valor sea nulo. Como se ha comentado en el apartado anterior, la lógica nos indicaría que los ayuntamientos que superasen el 25% se encontrarían en una situación muy mala, ya que este porcentaje corresponde al límite máximo establecido en la Norma Foral 11/1989, reguladora de las Haciendas Locales en Gipuzkoa. Sin embargo, este porcentaje resulta demasiado elevado al compararlo con el límite para la Deuda Viva. Ha habido ayuntamientos rescatados por la Diputación Foral cuyos indicadores de Nivel de Endeudamiento Legal se encontraban en torno al 15%. Es por ello que el límite superior, es decir, el intervalo donde la situación va a ser muy mala va a ser este último porcentaje. Además, los ayuntamientos cuyo porcentaje supere el 10% se encontrarán en una situación mala. Por el contrario, todos aquellos ayuntamientos con

un Nivel de Endeudamiento nulo se encontrarán en una situación muy buena, y los que no superen el 5% en una buena situación. Los porcentajes comprendidos entre el 5% y el 10% se considerarán que se encuentran dentro de una situación de normalidad.

Para terminar, en cuanto a la Deuda Viva, el límite superior, es decir, la situación muy mala para un ayuntamiento será cuando se supere el 95% que establece la Hacienda Foral, y una situación mala todos los que superen el 70%, que coincide con el objetivo marcado para 2020 a los municipios incumplidores del primer porcentaje. Por el contrario, se considerará que se encuentran en una situación muy buena todos aquellos ayuntamientos que no tengan deudas, y en una situación buena los ayuntamientos cuya Deuda Viva no supere el 20%. Todos los ayuntamientos cuyo indicador se sitúe entre estos valores (20% y 70%), se considerará que se encuentran en una situación normal.

A continuación se presentarán las tablas con los resultados de los 88 ayuntamientos de Gipuzkoa para los años 2007, 2009, 2011 y 2015. En primer lugar analizaremos el Ahorro Bruto, el Ahorro neto y el Remanente de Tesorería.

Tabla 19: Clasificación de la situación financiera atendiendo al Ahorro Bruto

Intervalos	Clasificación	2007	2009	2011	2015
$X \leq 0$	Muy mala	2%	16%	11%	0%
$0 < X < 5$	Mala	1%	17%	15%	0%
$5 \leq X < 15$	Normal	16%	33%	44%	21%
$15 \leq X < 20$	Buena	15%	16%	14%	31%
$X \geq 20$	Muy buena	66%	18%	16%	48%

Fuente: Elaboración propia

Tabla 20: Clasificación de la situación financiera atendiendo al Ahorro Neto

Intervalos	Clasificación	2007	2009	2011	2015
$X \leq 0$	Muy mala	8%	40%	27%	0%
$0 < X < 5$	Mala	8%	15%	22%	3%
$5 \leq X < 15$	Normal	24%	24%	36%	45%
$15 \leq X < 20$	Buena	17%	13%	9%	17%
$X \geq 20$	Muy buena	43%	9%	6%	34%

Fuente: Elaboración propia

Tabla 21: Clasificación de la situación financiera atendiendo al Remanente de Tesorería

Intervalos	Clasificación	2007	2009	2011	2015
$X \leq 0$	Muy mala	5%	11%	23%	1%
$0 < X < 5$	Mala	14%	7%	16%	7%
$5 \leq X < 50$	Normal	64%	65%	50%	78%
$50 \leq X < 100$	Buena	11%	14%	7%	9%
$X \geq 100$	Muy buena	7%	3%	5%	5%

Fuente: Elaboración propia

La situación de la capacidad de ahorro en 2007 en los ayuntamientos de Gipuzkoa es bastante buena, ya que en el caso del Ahorro Bruto, el 81% de los ayuntamientos han obtenido un resultado superior los 15 puntos porcentuales. En el caso del Ahorro neto, como es de esperar, si mantenemos los porcentajes, el 60% obtiene este resultado. En cuanto al remanente de tesorería el 64% de los ayuntamientos se encuentran en una situación de normalidad y sólo un 18% supera el 50% de ahorro acumulado frente a sus ingresos corrientes. Esto nos indica que los ayuntamientos en 2007 con sus ingresos corrientes eran capaces de hacer frente sin problemas a sus cargas financieras y a sus inversiones y que además eran capaces de ahorrar dinero después de atender a todos los gastos generados en el ejercicio. Con lo cual podemos concluir que en 2007 los ayuntamientos de Gipuzkoa se encontraban en una situación buena atendiendo al ahorro.

En 2009, en plena crisis económica, estos datos se resienten. En el caso del Ahorro Bruto, el porcentaje de ayuntamientos que supera los 15 puntos en el indicador baja del 81% al 34% y los ayuntamientos que no superan los 5 puntos porcentuales ascienden del 3% al 33%. Los datos del Ahorro neto son todavía más alarmantes, ya que tan sólo el 20% supera los 15 puntos y el 55% se encuentra por debajo de los 5 puntos porcentuales. En cuanto al remanente de tesorería, la afectación no es muy significativa. Por todo ello podemos concluir que en general en 2009 el ahorro de los ayuntamientos se vio perjudicado en el ejercicio, pero que esto no afectó al Remanente de Tesorería de forma significativa, es decir, el ejercicio no fue bueno pero no afectó al ahorro acumulado de los ayuntamientos, con lo cual la situación financiera atendiendo al ahorro se puede considerar dentro de la normalidad.

En 2011, tanto el Ahorro Bruto como el Ahorro neto sufren una ligera mejoría con respecto a los datos de 2009, pero la situación sigue siendo preocupante en el caso del ahorro neto, ya que el 49% de los ayuntamientos siguen por debajo de los 5 puntos porcentuales en este indicador. En cuanto al Remanente de Tesorería vemos que ya en 2011 la situación empeora y el 23% de los ayuntamientos tienen un remanente de tesorería negativo, es decir, tienen

necesidades de financiación. Esto nos indica que los ayuntamientos han tenido que recurrir al Remanente de Tesorería por incurrir en ahorros negativos y no ser capaces de financiar sus inversiones ni sus cargas financieras. Por todo lo anteriormente mencionado podemos afirmar que 2011 fue peor año para la situación financiera de los ayuntamientos que el 2009 ya que la situación pasó de la normalidad a una situación preocupante.

Finalmente, en 2015 los datos de los tres indicadores mejoran de forma sustancial, de hecho, arrojan mejores resultados incluso que en 2007. Cabe destacar que ningún ayuntamiento se encuentra en situación muy mala en cuanto al Ahorro Bruto y al Ahorro Neto, es decir, no hay ningún ayuntamiento que no sea capaz de financiar con sus ingresos corrientes sus propias inversiones y sus cargas financieras y sólo hay un ayuntamiento con el Remanente de Tesorería negativo.

Resumiendo, en 2007 la situación de los ayuntamientos de Gipuzkoa en torno a su capacidad de ahorro es buena, pero en 2009 comienza a empeorar y en 2011 la situación comienza a ser preocupante, ya que el Remanente de Tesorería de muchos ayuntamientos comienza a resentirse por el descenso continuado de los ingresos en los años precedentes. Sin embargo, en 2015 la situación mejora considerablemente, pudiendo concluir que los ayuntamientos de Gipuzkoa se encuentran en una situación bastante buena, mejorando los datos de 2007.

A continuación realizaremos la evaluación de la situación financiera atendiendo a la deuda de los ayuntamientos y, para ello, como se ha comentado anteriormente, utilizaremos el Nivel de Endeudamiento Legal y la Deuda Viva.

Tabla 22: Clasificación de la situación financiera atendiendo al Nivel de Endeudamiento Legal

Intervalos	Clasificación	2007	2009	2011	2015
$X = 0$	Muy buena	11%	15%	13%	16%
$0 < X < 5$	Buena	38%	32%	31%	40%
$5 \leq X < 10$	Normal	32%	34%	36%	36%
$10 \leq X < 15$	Mala	16%	15%	17%	8%
$X \geq 15$	Muy mala	3%	5%	3%	0%

Fuente: Elaboración propia

Tabla 23: Clasificación de la situación financiera atendiendo a la Deuda Viva

Intervalos	Clasificación	2007	2009	2011	2015
$X = 0$	Muy buena	14%	16%	13%	17%
$0 < X < 20$	Buena	18%	18%	15%	35%
$20 \leq X < 70$	Normal	48%	41%	49%	45%
$70 \leq X < 95$	Mala	10%	15%	11%	1%
$X \geq 95$	Muy mala	10%	10%	13%	1%

Fuente: Elaboración propia

La situación de la deuda de los ayuntamientos de Gipuzkoa en 2007 es bastante buena, ya que atendiendo al nivel de endeudamiento legal el 49% de los ayuntamientos se encuentran en una situación buena o muy buena, frente al 19% que se encuentra en situación mala o muy mala. Con la Deuda Viva la situación es parecida, aunque la diferencia es algo menor (32% en situación buena o muy buena frente al 20% en situación mala o muy mala).

En 2009, el Nivel de Endeudamiento Legal no sufre grandes cambios, y la Deuda Viva de algunos ayuntamientos que se encontraban en un nivel normal sufre un ligero aumento, por lo que un 5% pasa a tener una situación mala. Sin embargo podemos afirmar que la situación en 2009 es relativamente buena también, aunque algo peor respecto a 2007.

En 2011 los datos son un poco peores que en 2009, pero no son relevantes las desviaciones con respecto de éste. Se puede afirmar que en los peores años de la crisis, los ayuntamientos de Gipuzkoa no han sufrido en general un aumento descontrolado de la deuda, lo cual es algo positivo.

Finalmente, en 2015 los datos mejoran de forma sustancial tanto en el Nivel de Endeudamiento Legal como en la Deuda Viva de los ayuntamientos. En cuanto al Nivel de Endeudamiento legal, no hay ningún ayuntamiento cuyo porcentaje supere el 15% y en el caso de la Deuda Viva, sólo un ayuntamiento está pasando por apuros financieros por ser su deuda superior al 95% de sus ingresos corrientes. En ambos casos más de la mitad de los ayuntamientos de Gipuzkoa se encuentran en una situación buena o muy buena.

Tras haber realizado este análisis podemos concluir que, a pesar de la crisis económica, en general los ayuntamientos de Gipuzkoa no han aumentado de forma comprometedoramente su deuda, e incluso en 2015 han mejorado su situación frente a la de 2007. En cuanto a la capacidad de ahorro, se han producido importantes desequilibrios en 2011, pero en 2015 la situación es incluso mejor que en 2007. Por todo ello podemos concluir que la crisis ha afectado a algunos municipios de la provincia pero que, en general, la situación financiera actual de los ayuntamientos de Gipuzkoa es buena.

Conclusiones

El primer objetivo del trabajo consistía en determinar cuáles eran los peores años de la crisis económica en base al análisis de varios indicadores de la coyuntura económica entre 2007 y 2015, si la recuperación económica se ha producido y desde qué año así como las diferencias entre el Estado, Comunidad Autónoma del País Vasco y Gipuzkoa.

Tras haber realizado un análisis de los indicadores se ha llegado a la conclusión de que 2009 fue el peor año de la crisis económica. El PIB entra en recesión de forma inesperada, el desempleo sufre un importante aumento y el IPI desciende de forma notable. Todo esto, como se ha visto a lo largo del trabajo, afectó de forma negativa a la recaudación de las administraciones públicas, tanto a las estatales como a las de Comunidad Autónoma del País Vasco y Gipuzkoa.

En cuanto a la recuperación económica se ha determinado que comenzó entre 2014 y 2015, con una recuperación del PIB, un descenso de la tasa de desempleo y una mejora del IPI. Además, la deuda pública a 10 años que en 2012 había alcanzado su máximo (5,85 de media anual), se sitúa desde 2014 por debajo de los 3 puntos porcentuales.

Las diferencias entre el Estado, Comunidad Autónoma del País Vasco y Gipuzkoa son notables en cuanto a la tasa de desempleo, que es mucho mayor en el Estado. Con el IPI ocurre justo lo contrario, es mayor en nuestro territorio que en el Estado. El resto de los indicadores son similares, sin embargo esto nos indica que la situación de crisis ha sido menor en Comunidad Autónoma del País Vasco y Gipuzkoa que en el resto del Estado.

El segundo objetivo del trabajo era analizar la recaudación de los impuestos en Comunidad Autónoma del País Vasco, Gipuzkoa y el Estado, para determinar el grado de afectación a los ingresos de las cuentas públicas. Tras la realización del estudio se determina que la crisis ha afectado a la recaudación tributaria, como hacían sospechar los indicadores de la coyuntura económica. Por tanto, el mayor descenso de la recaudación se produce en el 2009 en los tres territorios.

Se ha establecido que los tres impuestos que más ingresos reportan a las Haciendas Públicas son el IRPF, el Impuesto sobre Sociedades y el IVA. Para cada uno de ellos ha llegado a las siguientes conclusiones:

- La recaudación del IVA ha ido aumentando pero no sólo por la recuperación del consumo, sino principalmente por las dos subidas de tipos acaecidas en el periodo analizado.
- El IRPF en Gipuzkoa se recuperó e incluso es superior a la de 2007, sin embargo en el Estado no se ha llegado a los niveles pre crisis.
- El Impuesto sobre Sociedades no augura buenos resultados de recaudación para un futuro cercano tras el desplome de 2009, donde su recaudación se redujo a más de la mitad en comparación con 2007. Se ha recuperado levemente y se mantiene estable en unos valores muy inferiores. Lo cual indica que la recuperación económica en las empresas no se ha materializado aún.

El siguiente objetivo consistía en establecer la relación tributaria entre Comunidad Autónoma del País Vasco y el Estado y para ello se ha explicado el Concierto Económico, donde hemos podido determinar que, a pesar de contar con una Hacienda propia, Gipuzkoa no se queda con los importes íntegros de lo recaudado mediante tributos, ya que tiene una relación tributaria con el Estado. Las Haciendas Forales son las encargadas de su recaudación y a cambio de poder administrar los ingresos generados por los impuestos, el Estado requiere una contribución anual a Comunidad Autónoma del País Vasco, denominada “cupo”. Pero este importe curiosamente no depende de la recaudación tributaria de las Haciendas Forales, sino que depende de las cargas financieras no asumidas, lo que supone un riesgo unilateral asumido por Comunidad Autónoma del País Vasco, ya que no depende de la buena o mala gestión que realicen las Haciendas Forales en materia de recaudación tributaria.

Otro objetivo del trabajo era analizar las partidas de ingresos de los ayuntamientos de Gipuzkoa, explicar en qué consiste el FOFIM y cómo afecta a la recaudación de ingresos de los ayuntamientos. Tras la realización del análisis se ha determinado que el capítulo que más ingresa a las arcas públicas de los ayuntamientos es el capítulo 4, correspondiente a las Transferencias Corrientes. A través de este capítulo los ayuntamientos del territorio reciben por parte de la Diputación Foral parte de lo que la Hacienda de Gipuzkoa ha recaudado.

En el año 2009 se reducen las transferencias de forma significativa, con lo cual cabría esperar que los ingresos totales de los ayuntamientos en ese año fueran más bajos. Pero ya se ha visto que eso no es lo que ha ocurrido. De hecho, los ingresos totales aumentan en todos

los estratos, lo que indica que además de un repunte de los pasivos financieros, se ha realizado una buena gestión de los recursos disponibles de los ayuntamientos para aumentar la recaudación.

Para el reparto de lo recaudado, Gipuzkoa cuenta con un mecanismo, denominado FOFIM, que se trata de un mecanismo de solidaridad entre los municipios de Gipuzkoa y la Hacienda Foral, que distribuye parte de los ingresos tributarios recaudados por la entidad entre ellos. Debido a la disminución de los ingresos por IRPF, Impuesto sobre Sociedades e IVA producida en 2009, las transferencias que reciben las administraciones también van a decrecer.

Hemos visto que existen riesgos que asumen los ayuntamientos, ya que la cantidad que se asigna a cada uno de ellos se calcula en base a la estimación que realiza la Hacienda Foral sobre lo que va a recaudar a lo largo de ese año en impuestos, por lo que se pueden dar desviaciones negativas, es decir, que se recaude menos de lo esperado. En este caso los ayuntamientos van a tener que devolver el importe de más recibido y esto podría ser un problema en algunos ayuntamientos. De hecho, en 2011 se dio el caso, y 12 ayuntamientos se vieron abocados a solicitar préstamos para proceder a su devolución.

Otro de los objetivos era analizar la evolución de los gastos de los ayuntamientos de Gipuzkoa, deteniéndonos en el capítulo 9, correspondiente al gasto por pasivos financiero. Hemos concluido que hasta el año 2010 los ayuntamientos contaban con un gasto elevado en inversiones reales que ha ido disminuyendo. Las partidas que de forma general más gasto generan son las correspondientes a los 2 primeros capítulos de gastos, que conforman los gastos propios para el funcionamiento normal de un ayuntamiento, ya que corresponden a los gastos de personal y a los gastos en bienes corrientes y servicios.

El aumento de los pasivos financieros es un rasgo general de todos los estratos, que viene unido al aumento de los ingresos por pasivos financieros observado en el análisis de ingresos. Es interesante observar que a partir de la crisis se han disparado los gastos en pasivos financieros, es decir, los ayuntamientos han tenido que aumentar sus ingresos mediante la solicitud de préstamos, pero poco a poco van disminuyendo, lo que indica que se están amortizando sin incurrir en más endeudamiento.

Finalmente nos hemos detenido a analizar en profundidad la evolución de los indicadores de Ahorro Bruto, Ahorro Neto, Remanente de Tesorería, Nivel de Endeudamiento Legal y Deuda Viva, a fin de ver la evolución de los mismos y poder realizar un diagnóstico de la situación financiera de los ayuntamientos de Gipuzkoa en 4 periodos: El inicio y el final (2007 y 2015) y los años 2009 y 2011 por ser los años en los que peores resultados se han obtenido.

En cuanto al Ahorro Bruto, el descenso de las transferencias corrientes en 2009, ha comprometido los resultados en varios Estratos, pero no sólo se ha debido al descenso de los ingresos, ya que ha habido estratos que han sufrido un descenso del Ahorro bruto debido al incremento de los gastos. Sin embargo en 2011 el descenso del indicador se ha debido principalmente a la reducción de los ingresos corrientes. Para aumentar el ahorro, la mayoría se ha decantado por el aumento de la recaudación municipal, no por la reducción de los gastos, pero existen excepciones como Donostia, donde además de aumentar los ingresos municipales han tenido que reducir los gastos.

En cuanto al Ahorro neto, los peores años también han sido 2009 y 2011, donde un gran porcentaje de ayuntamientos no han conseguido obtener un ratio positivo, lo cual ha comprometido sus cuentas, ya que no han sido capaces de hacer frente a las cargas financieras, es decir, que no han podido financiar sus inversiones con recursos propios.

En lo que se refiere al Remanente de Tesorería, los peores años coinciden con los anteriores, pero en 2009 el descenso general se produce de forma tan acentuada por el desplome del Remanente de Tesorería del ayuntamiento de Donostia, que tiene un gran peso relativo en el conjunto de Gipuzkoa. Sin embargo la caída es mayor y más generalizada en 2011. Tras haber realizado un análisis de las razones por las que el indicador ha podido sufrir este descenso, se ha llegado a la conclusión de que la mayor parte de los resultados negativos se han producido porque los ayuntamientos habían previsto un mayor número de ingresos en sus presupuestos aprobados y tras la conclusión del ejercicio, estos ingresos no habían sido tan elevados como lo previstos.

El Nivel de Endeudamiento Legal alcanza su punto máximo en 2009 en la mayoría de los estratos, y la tendencia general es la disminución a partir de 2012. Cabe destacar que pese a los altibajos que sufre este indicador, en general se mantiene en niveles bajos, atendiendo al límite del 25% que establece la Norma Foral 11/1989. Además hay varios municipios cuyo nivel de endeudamiento es nulo.

La Deuda Viva en valores absolutos se dispara en 2010, pero va reduciéndose de forma paulatina, alcanzando los niveles de 2007 en 2013. Desde 2010 hasta 2015 los ayuntamientos

de Gipuzkoa han conseguido rebajar el total de la deuda viva en un 27%, alcanzando la cifra de 350 millones de Euros, frente a los casi 400 de 2007. El indicador en valores relativos muestra una evolución similar, pero cabe destacar que salvo un ayuntamiento, en 2015 todos se encuentran por debajo del límite impuesto por el Departamento de Hacienda y Finanzas de Gipuzkoa.

Después de realizar el análisis de los indicadores y de haber establecido intervalos para cada uno de ellos, se ha podido determinar que en general la situación financiera de los ayuntamientos de Gipuzkoa es bastante buena, incluso ha mejorado en relación a la situación de 2007. En los años más duros, que fueron 2009 y 2011, algunos ayuntamientos pasaron por dificultades, pero a pesar de ello la situación financiera en general podemos decir que se encontraba dentro de la normalidad.

En resumen:

- La crisis económica ha afectado de forma significativa a la recaudación de las Administraciones Públicas, comprometiendo sus resultados y su situación financiera.
- Los años 2009 y 2011 han sido especialmente duros y los ayuntamientos han tenido que buscar nuevas fuentes de ingresos, bien mediante la financiación externa, es decir, mediante la solicitud de préstamos o mejorando la gestión de sus recursos para aumentar la recaudación municipal.
- A pesar de los malos resultados obtenidos, la mayoría de los ayuntamientos han optado por aumentar los ingresos en vez de recortar en gastos, es decir, no se han decantado por aplicar políticas de recortes, sino que han intentado aumentar los ingresos para evitar, en la medida de lo posible, reducir los gastos.
- La situación financiera de los ayuntamientos de Gipuzkoa se vio resentida durante el periodo de crisis económica, pero en el 2015 los resultados son mejores que en 2007, lo que indica que se encuentran por el buen camino.

Bibliografía

EUROPA PRESS. (26 de 7 de 2012). Un total de 12 ayuntamientos de Gipuzkoa suscriben préstamos para la devolución del FOFIM 2011 negociados por Diputación. *Inversión & Finanzas.com* , pág. 1.

Gayubo Pérez, P. (2000). El remanente de Tesorería: una medida del superávit o déficit de las Haciendas locales. *VII Encuentro de Economía Pública : hacienda pública y recursos humanos.*, (pág. 18).

Gómez Urteaga, M. (Enero de 2004). FONDO FORAL DE FINANCIACIÓN MUNICIPAL: CONCEPTO Y CÁLCULO DE LA DOTACIÓN. *Udalgida* , 17-23.

López Basaguren, A. (2010). El Concierto Económico y la financiación de la Comunidad Autónoma del País Vasco entre mito y realidad. *Jornada sobre el Régimen de financiación foral* (págs. (pp. 1-17)). Fundación Manuel Giménez Abad de Estudios Parlamentarios y del Estado Autonómico.

Monreal Zia, G., & Jimeno Aranguren, R. (2009). El Concierto Económico: Génesis y evolución histórica. *Iura Vasconiae* , 647-708.

www.minhafp.gob.es. (s.f.). Recuperado el 24 de 03 de 2017, de <http://www.minhafp.gob.es/es-ES/Areas%20Tematicas/Financiacion%20Autonomica/Paginas/Regimen%20foral.aspx>

(s.f.). Recuperado el 24 de 03 de 2017, de www.irekia.euskadi.eus: [https://www.irekia.euskadi.eus/uploads/attachments/6898/5CONCIERTO_ECONOMICO_Y_CU_PO_\(CAST\).pdf?1442404588](https://www.irekia.euskadi.eus/uploads/attachments/6898/5CONCIERTO_ECONOMICO_Y_CU_PO_(CAST).pdf?1442404588)

Sitios web consultados:

<http://es.eustat.eus>

<http://agenciatributaria.es>

<http://euskadi.eus>

<http://ine.es>

<http://www4.gipuzkoa.net>

<http://www.minhalfp.gob.es>

Legislación consultada:

BOG nº 238 de 15 de diciembre de 2014

Norma Foral 11/1989 de 5 de julio, reguladora de las Haciendas Locales en Gipuzkoa

Norma Foral 21/2003, de 19 de diciembre, presupuestaria de las Entidades Locales del Territorio Histórico de Gipuzkoa.

Anexos

Anexo 1: Evolución del número de habitantes de los municipios de Gipuzkoa

ESTRATO 1

	2007	2008	2009	2010	2011	2012	2013	2014	2015
Abaltzisketa	304	317	316	326	321	324	330	329	329
Aduna	370	376	401	429	452	452	457	471	470
Aizarnazabal	638	653	669	708	733	766	770	775	775
Albiztur	302	314	312	315	312	316	322	327	320
Alkiza	322	347	357	353	357	371	380	373	362
Altzaga	156	157	161	159	160	162	164	165	171
Altzo	379	400	402	398	405	411	409	400	405
Amezketeta	954	983	990	994	970	976	972	968	942
Arama	184	188	199	218	201	200	217	217	210
Baliarrain	91	100	110	120	122	127	131	130	147
Beizama	182	180	180	183	182	175	170	167	165
Belauntza	306	319	292	296	287	281	269	260	248
Berrobi	587	589	600	576	578	568	564	568	583
Bidania-Goiatz	483	492	510	531	533	537	525	524	526
Elduain	227	236	238	235	232	231	239	239	244
Errezil	633	624	628	616	607	617	606	594	593
Ezkio-Itsaso	570	578	589	608	609	625	602	609	619
Gabiria	434	448	474	492	493	488	496	497	491

	2007	2008	2009	2010	2011	2012	2013	2014	2015
Gaintza	136	132	132	128	130	121	119	120	122
Gaztelu	170	166	158	166	170	168	170	171	164
Hernalde	334	343	346	348	359	361	352	350	331
Ikaztegieta	455	459	465	470	470	469	464	464	186
Itsasondo	610	631	649	661	663	677	669	666	675
Larraul	208	239	249	253	244	247	259	260	249
Leaburu	384	388	386	395	383	384	362	373	368
Leintz-Gatzaga	250	263	266	262	272	256	258	244	241
Lizartza	610	628	641	661	644	649	637	640	624
Mutiloa	218	235	235	248	246	253	252	262	266
Olaberría	936	967	968	948	937	941	942	957	932
Orendain	175	180	183	191	186	181	192	193	193
Orexa	115	121	121	123	122	123	122	123	126
Zerain	248	244	243	249	257	265	263	263	255

ESTRATO 2

	2007	2008	2009	2010	2011	2012	2013	2014	2015
Aia	1.829	1.854	1.958	2.007	2.002	2.026	2.038	2.039	2.051
Alegia	1.687	1.710	1.733	1.750	1.778	1.771	1.756	1.744	1.740
Anoeta	1.787	1.811	1.851	1.850	1.832	1.830	1.872	1.893	1.959
Antzuola	2.121	2.145	2.168	2.161	2.187	2.177	2.189	2.193	2.193
Asteasu	1.456	1.488	1.478	1.473	1.491	1.512	1.513	1.523	1.525
Ataun	1.599	1.654	1.671	1.670	1.669	1.680	1.681	1.700	1.674
Berastegi	1.003	1.031	1.033	1.051	1.061	1.062	1.067	1.056	1.061
Elgeta	1.051	1.050	1.069	1.079	1.106	1.120	1.139	1.121	1.116
Eskoriatza	3.958	4.071	4.063	4.055	4.043	4.054	4.064	4.090	4.085
Getaria	2.527	2.585	2.628	2.675	2.666	2.679	2.686	2.726	2.783
Ibarra	4.273	4.298	4.335	4.345	4.290	4.269	4.268	4.256	4.278
Idiazabal	2.187	2.212	2.264	2.261	2.280	2.291	2.299	2.306	2.308
Irura	1.270	1.418	1.515	1.577	1.619	1.640	1.665	1.671	1.690
Legorreta	1.439	1.448	1.494	1.496	1.526	1.483	1.491	1.468	1.441
Mendaro	1.720	1.839	1.907	1.898	1.929	1.962	1.981	1.998	2.026
Ormaiztegi	1.301	1.308	1.323	1.319	1.320	1.303	1.312	1.305	1.304
Segura	1.319	1.377	1.391	1.455	1.488	1.477	1.473	1.480	1.476
Soraluze	4.062	4.029	3.990	4.002	3.995	3.981	4.018	3.991	3.947
Zaldibia	1.463	1.504	1.525	1.504	1.517	1.522	1.528	1.558	1.577
Zegama	1.407	1.454	1.492	1.530	1.553	1.553	1.547	1.527	1.517
Zestoa	3.410	3.426	3.479	3.544	3.655	3.661	3.650	3.656	3.714
Zizurkil	2.790	2.794	2.797	2.766	2.797	2.910	2.994	2.997	3.010

ESTRATO 3

	2007	2008	2009	2010	2011	2012	2013	2014	2015
Aretxabaleta	6.559	6.646	6.689	6.700	6.725	6.850	6.930	6.995	6.974
Astigarraga	4.386	4.522	4.678	4.709	4.818	4.999	5.304	5.535	5.688
Deba	5.367	5.404	5.408	5.384	5.420	5.439	5.424	5.450	5.463
Lazkao	5.203	5.285	5.354	5.348	5.407	5.435	5.486	5.465	5.456
Legazpi	8.621	8.709	8.715	8.718	8.684	8.639	8.638	8.608	8.521
Lezo	5.966	6.022	6.003	5.988	6.028	6.027	6.054	6.007	5.990
Mutriku	4.913	4.973	4.979	5.021	5.029	5.101	5.225	5.293	5.313
Ordizia	9.339	9.758	9.732	9.758	9.811	9.817	9.767	9.803	9.846
Orio	4.839	4.969	5.026	5.147	5.270	5.382	5.524	5.694	5.805
Urnieta	5.998	6.065	6.135	6.145	6.167	6.218	6.214	6.198	6.239
Urretxu	6.761	6.812	6.912	6.957	6.930	6.927	6.853	6.890	6.908
Usurbil	5.718	5.793	5.919	6.013	6.062	6.090	6.111	6.168	6.183
Villabona	5.750	5.760	5.783	5.822	5.863	5.872	5.882	5.888	5.862
Zumaia	8.976	9.099	9.285	9.337	9.461	9.581	9.626	9.734	9.798
Zumarraga	10.059	10.053	10.104	10.037	10.007	10.024	10.094	9.950	9.921

ESTRATO 4

	2007	2008	2009	2010	2011	2012	2013	2014	2015
Andoain	14.215	14.427	14.679	14.662	14.689	14.646	14.630	14.655	14.668
Azkoitia	10.787	11.091	11.266	11.351	11.417	11.492	11.463	11.480	11.566
Azpeitia	14.054	14.157	14.375	14.305	14.351	14.506	14.509	14.580	14.675
Beasain	12.932	13.510	13.557	13.680	13.717	13.850	13.792	13.812	13.980
Bergara	14.823	14.746	14.707	14.637	14.577	14.708	14.763	14.831	14.780
Elgoibar	10.893	11.051	11.220	11.324	11.360	11.438	11.518	11.488	11.589
Hernani	19.119	19.229	19.289	19.285	19.296	19.284	19.354	19.601	19.600
Hondarribia	16.226	16.315	16.458	16.464	16.499	16.518	16.795	16.894	16.945
Lasarte-Oria	17.592	17.694	17.782	17.856	17.889	17.922	18.024	18.082	18.093
Oiartzun	9.806	9.846	9.894	9.947	10.006	10.018	9.995	9.970	10.148
Oñati	10.756	10.816	10.896	10.957	11.033	11.151	11.202	11.282	11.276
Pasaia	16.091	15.996	15.990	15.977	15.945	15.885	15.849	15.929	16.012
Tolosa	17.888	17.894	18.044	18.095	18.232	18.574	18.836	18.936	19.113

ESTRATO 5

	2007	2008	2009	2010	2011	2012	2013	2014	2015
Arrasate	22.116	21.974	22.064	22.011	21.972	22.027	22.051	22.052	22.055
Eibar	27.404	27.496	27.419	27.378	27.396	27.507	27.439	27.440	27.414
Errenteria	38.336	38.505	38.767	39.020	39.217	39.324	39.178	39.230	39.276
Irun	60.416	60.914	60.951	60.938	61.006	61.102	61.113	61.195	61.481
Zarautz	22.315	22.474	22.627	22.658	22.697	22.650	22.760	22.890	22.988

ESTRATO 6

	2007	2008	2009	2010	2011	2012	2013	2014	2015
Donostia	183.090	184.248	185.357	185.506	186.185	186.409	186.500	186.126	186.095

Nº HABITANTES TOTAL

	2007	2008	2009	2010	2011	2012	2013	2014	2015
Gipuzkoa	694.944	701.056	705.698	707.263	709.607	712.097	713.818	715.148	716.834

Anexo 2: Evolución de los Presupuestos Aprobados de los Ayuntamientos de Gipuzkoa

ABALTZISKETA									
	2007	2008	2009	2010	2011	2012	2013	2014	2015
1	31.520	43.800	43.050	44.700	45.770	41.700	44.000	39.700	39.700
2	6.000	20.000	20.000	10.000	10.000	10.000	3.000	3.000	3.000
3	17.535	27.895	23.815	29.145	35.213	23.415	20.927	17.815	17.815
4	286.905	298.109	397.896	293.150	268.850	316.031	272.765	269.784	281.254
5	37.756	37.456	44.600	41.500	19.500	30.400	29.600	23.200	23.200
6	0	0	0	0	0	0	0	0	0
7	0	58.900	51.407	605.654	424.409	136.661	20.518	1.800	1.800
8	0	0	0	0	0	0	0	0	0
9	0	52.969	0	0	0	58.594	0	0	0
Total	379.716	539.128	580.768	1.024.149	803.743	616.800	390.810	355.299	366.769
1	127.756	140.627	153.616	160.100	154.800	176.958	155.250	143.896	143.896
2	97.650	114.910	115.783	84.249	79.800	97.500	86.648	97.500	97.500
3	0	3.091	3.200	1.500	600	1.500	13.000	5.000	5.000
4	37.200	50.109	50.529	58.000	62.000	53.000	44.700	53.000	53.500
6	103.110	220.100	231.418	691.800	475.896	244.939	53.363	8.000	8.000
7	5.000	4.700	4.500	4.500	4.500	5.500	4.500	5.500	5.500
8	0	0	0	0	0	0	0	0	0
9	9.000	5.590	21.722	24.000	26.147	37.403	33.349	42.403	53.373
Total	379.716	539.128	580.768	1.024.149	803.743	616.800	390.810	355.299	366.769

ADUNA									
	2007	2008	2009	2010	2011	2012	2013	2014	2015
1	243.000	248.300	267.500	242.000	259.000	286.000	301.000	326.600	367.700
2	50.000	20.000	60.000	60.000	12.000	110.600	100.000	20.000	10.000
3	93.500	121.300	112.300	91.300	98.600	118.900	133.900	89.800	67.500
4	343.378	700.600	330.400	299.400	319.400	698.000	683.100	536.000	332.396
5	9.000	9.900	15.400	11.200	9.200	7.230	7.230	7.115	112.160
6	360000	800000	0	0	0	0	0	0	76.000
7	20000	20.600	270.900	193.500	27.200	89.750	12.000	35.300	48.954
8	0	0	0	0	0	0	20000	22000	18.000
9	226222	0	200000	480450	306900	0	0	0	0
Total	1.345.100	1.920.700	1.256.500	1.377.850	1.032.300	1.310.480	1.257.230	1.036.815	1.032.710
1	211.300	231.000	264.300	218.300	246.500	287.400	287.400	307.865	321.900
2	216.400	274.850	311.500	330.350	300.000	270.030	253.275	222.750	224.510
3	28300	39.000	18.000	10.000	9000	16.000	17.000	14.000	13.000
4	100.100	140.800	139.100	150.200	118.700	123.600	140.650	167.250	187.000
6	748.000	902.500	489.600	633.000	319.100	561.500	473.905	250.950	219.300
7	13.000	14.000	16.000	16.000	15.000	18.000	20.000	5.000	0
8	0	0	0	0	0	0	20000	22000	18.000
9	28.000	318.550	18.000	20.000	24.000	34.000	45.000	47.000	49.000
Total	1.345.100	1.920.700	1.256.500	1.377.850	1.032.300	1.310.530	1.257.230	1.036.815	1.032.710

AIA									
	2007	2008	2009	2010	2011	2012	2013	2014	2015
1	432.100	445.600	475.001	475.001	535.001	536.001	546.000	546.000	563.000
2	200.000	200.000	180.000	100.000	150.000	160.000	50.000	50.000	50.000
3	235.538	268.162	270.763	286.763	316.503	336.102	316.704	308.356	414.603
4	1.285.134	1.326.410	1.355.045	1.116.149	1.149.823	1.206.700	1.183.797	1.228.900	1.243.400
5	19.500	15.500	17.184	16.684	19.000	21.500	15.001	177.001	246.823
6	246000	6001	30001	245000	300000	380000	178000	1	1
7	179002	212.001	610.056	168.002	487.201	765.753	221.501	405.601	1.021.626
8	2	2	2401	2401	1	0	0	0	6.000
9	153063	80.565	134136	61497	0	0	0	0	1.426.389
Total	2.750.339	2.554.241	3.074.587	2.471.497	2.957.529	3.406.056	2.511.003	2.715.859	4.971.842
1	649.751	690.760	732.731	743.909	767.902	754.783	751.160	779.600	768.591
2	624.383	603.878	674.117	625.733	679.061	634.361	736.671	727.352	745.479
3	2	0	0	1	1	1	0	0	0
4	462.401	379.394	435.477	333.083	299.793	327.310	233.625	259.607	411.468
6	773.801	880.206	982.205	768.770	1.125.125	1.499.601	703.900	949.300	3.046.303
7	240.000	2	250.057	0	0	0	0	0	0
8	0	0	0	1	1	0	0	0	0
9	1	0	0	1	85.646	190.000	85.646	0	0
Total	2.750.339	2.554.241	3.074.586	2.471.497	2.957.529	3.406.056	2.511.003	2.715.859	4.971.842

AIZARNAZABAL

	2007	2008	2009	2010	2011	2012	2013	2014	2015
1	185.100	190.000	229.000	285.000	230.000	249.000	203.000	246.000	277.100
2	120.000	120.000	50.000	60.000	6.000	10.000	10.000	6.000	6.000
3	143.300	193.100	192.800	262.100	328.600	377.150	433.700	469.600	474.800
4	17.300	510.213	467.000	496.736	603.815	612.617	549.392	557.000	581.925
5	6.600	6.700	1.700	1.100	1.400	2.000	1.600	2.000	3.000
6	650000	19370	0	300	100	100	0	0	0
7	0	142.306	28.200	147.144	62.100	38.264	100	100	100
8	15200	0	0	0	0	0	51458	17450	39.000
9	105398	314.207	0	0	0	0	0	0	0
Total	1.242.898	1.495.895	968.700	1.252.380	1.232.015	1.289.131	1.249.250	1.298.150	1.381.925
1	289.200	296.500	286.400	363.630	360.830	454.450	353.630	357.100	367.100
2	181.400	165.500	221.760	321.518	272.900	297.400	293.470	321.200	325.200
3	1200	100	3.000	60.000	52000	50.000	50.000	50.000	50.000
4	110.948	126.180	197.985	232.425	226.525	241.425	282.525	300.225	328.100
6	607.000	904.725	247.555	255.807	190.500	158.331	185.100	185.100	227.000
7	3.150	2.290	12.000	7.000	4.000	3.000	0	0	0
8	0	600	0	0	0	0	0	0	0
9	50.000	0	0	120.000	125.261	84.525	84.525	84.525	84.525
Total	1.242.898	1.495.895	968.700	1.360.380	1.232.016	1.289.131	1.249.250	1.298.150	1.381.925

ALBIZTUR									
	2007	2008	2009	2010	2011	2012	2013	2014	2015
1	52.000	50.576	47.226	56.912	60.275	67.200	73.347	68.092	67.241
2	20.072	6.072	3.072	4.072	1.500	2.000	2.000	2.000	1.500
3	32.843	38.941	29.402	28.949	39.751	33.385	41.584	43.388	46.458
4	369.524	302.502	252.505	266.558	250.124	248.999	244.432	528.764	266.495
5	8.860	9.827	9.827	7.750	7.700	7.500	7.007	6.872	1.027
6	0	0	0	0	0	0	0	0	33.000
7	0	65.083	249.343	54.399	3.899	0	0	0	0
8	0	0	0	0	0	0	0	0	0
9	0	0	0	0	0	0	0	0	0
Total	483.299	473.000	591.375	418.639	363.249	359.084	368.370	649.116	415.721
1	131.510	128.715	166.624	167.478	153.725	153.604	164.691	163.479	67.241
2	109.490	117.242	137.618	136.917	125.233	120.863	115.954	139.371	1.500
3	0	0	0	0	0	0	0	0	46.458
4	36.000	58.760	66.132	58.722	55.693	43.025	56.059	50.748	266.495
6	206.299	168.283	221.000	55.523	7.650	0	8.567	288.418	1.027
7	0	0	0	0	0	0	0	0	33.000
8	0	0	0	0	0	0	0	0	0
9	0	0	0	0	20.948	41.592	23.098	7.100	0
Total	483.299	473.000	591.375	418.639	363.249	359.084	368.370	649.116	415.721

ALEGIA

	2007	2008	2009	2010	2011	2012	2013	2014	2015
1	247.321	238.279	257.619	256.715	273.227	317.339	325.000	355.000	357.800
2	115.000	100.000	249.044	77.000	55.000	37.865	10.000	10.000	20.000
3	207.994	210.738	264.919	272.033	271.949	162.511	165.200	167.200	172.050
4	1.164.732	1.207.789	1.038.386	1.083.544	1.149.857	1.083.244	1.109.886	1.158.617	1.191.764
5	35.600	59.750	9.736	1.846	85.283	1.200	20.200	1.700	31.700
6	756917	720917	72781	0	71862	0	0	0	0
7	0	28.386	381.247	184.864	0	0	0	69.140	0
8	0	0	0	0	0	0	0	0	0
9	0	0	0	315000	0	0	0	0	0
Total	2.527.564	2.565.859	2.273.732	2.191.002	1.907.179	1.602.160	1.630.286	1.761.657	1.773.314
1	424.990	501.517	515.524	533.264	568.778	505.705	534.810	562.981	591.373
2	771.373	727.265	774.362	778.148	878.935	708.433	676.676	701.876	720.641
3	5200	25.000	14.000	2.978	4000	4.450	1.500	1.500	1.500
4	145.313	274.477	265.844	260.185	262.826	252.872	272.300	297.800	305.900
6	1.117.750	971.600	550.390	471.130	46.479	7.000	35.000	167.500	123.900
7	28.938	30.000	30.374	37.297	36.160	20.000	0	0	0
8	0	0	0	0	0	0	0	0	0
9	34.000	36.000	123.238	108.000	110.000	103.700	110.000	30.000	30.000
Total	2.527.564	2.565.859	2.273.732	2.191.002	1.907.179	1.602.160	1.630.286	1.761.657	1.773.314

ALKIZA

	2007	2008	2009	2010	2011	2012	2013	2014	2015
1	43.137	49.000	48.300	48.200	50.100	51.200	53.419	56.500	58.600
2	20.000	15.000	6.000	8.000	5.000	2.000	9.000	8.221	17.000
3	22.265	29.550	36.152	33.274	37.814	41.864	46.414	59.515	51.929
4	232.925	280.820	273.150	270.439	272.300	265.253	264.566	283.014	295.272
5	6.455	7.555	5.555	4.400	4.210	4.610	4.310	4.310	4.110
6	0	0	0	0	0	0	0	0	0
7	89262	81.787	175.302	23.240	91.560	145.000	100.971	293.519	211.992
8	0	0	0	0	-17609	0	0	0	0
9	118000	167.654	245584	179138	0	136.176	0	0	0
Total	532.044	631.366	790.043	566.691	443.375	646.103	478.680	705.080	638.904
1	117.233	114.522	113.310	137.700	137.756	133.190	124.600	140.150	148.200
2	107.202	111.964	107.950	108.500	100.800	104.326	101.900	111.328	109.458
3	150	150	150	100	1500	1.500	1.500	1.000	500
4	66.364	93.130	74.997	79.426	78.044	86.793	88.021	92.831	78.871
6	241.094	311.600	493.636	240.965	105.276	280.116	142.580	359.471	301.875
7	0	0	0	0	0	0	0	0	0
8	0	0	0	0	0	0	0	300	0
9	0	0	0	0	20.000	20.000	20.080	0	0
Total	532.044	631.366	790.043	566.691	443.375	625.924	478.680	705.080	638.904

ALTZAGA

	2007	2008	2009	2010	2011	2012	2013	2014	2015
1	18.300	18.800	21.650	23.800	24.400	23.562	23.018	24.620	24.810
2	10.105	6.000	6.000	2.376	300	1.500	1.500	500	500
3	16.950	16.300	18.300	20.350	21.793	22.093	23.343	23.243	23.243
4	185.245	198.165	207.550	180.724	194.747	188.845	177.039	186.550	195.884
5	4.600	10.200	10.500	7.750	6.760	5.000	2.100	1.644	5.680
6	0	0	0	0	0	0	1000	0	0
7	4800	10.535	12.000	5.000	7.000	1.000	0	63.443	51.883
8	0	0	0	0	0	0	0	0	0
9	0	0	0	62000	0	23.638	0	0	0
Total	240.000	260.000	276.000	302.000	255.000	265.638	228.000	300.000	302.000
1	75.009	75.800	85.615	85.565	82.995	78.396	82.640	91.090	91.840
2	102.670	94.950	95.535	108.887	104.150	92.900	94.986	95.600	88.305
3	3100	3.300	3.600	700	700	450	700	700	700
4	25.455	27.750	29.375	30.548	31.791	27.639	28.574	28.292	28.357
6	16.166	41.000	43.675	26.200	8.264	39.415	2.000	84.118	92.698
7	6.000	6.000	6.000	25.100	100	100	100	100	0
8	0	0	0	0	0	0	0	0	0
9	11.600	11.200	12.200	25.000	27.000	26.738	19.000	100	100
Total	240.000	260.000	276.000	302.000	255.000	265.638	228.000	300.000	302.000

ALTZO									
	2007	2008	2009	2010	2011	2012	2013	2014	2015
1	114.300	104.300	102.800	103.800	138.800	155.900	173.900	189.300	207.300
2	30.000	17.000	40.000	30.000	10.000	20.000	20.000	20.000	10.000
3	26.440	30.820	40.820	60.820	58.820	44.220	198.720	59.220	52.220
4	316.120	332.750	340.700	308.000	334.054	291.391	295.210	313.400	338.400
5	1.134	1.535	1.540	1.540	1.540	1.550	1.552	555	555
6	0	0	0	0	0	0	0	0	0
7	115622	11.000	9.000	12.700	176.488	38.500	61.200	19.300	400
8	0	0	0	0	0	0	0	0	0
9	0	0	0	0	0	0	0	0	0
Total	603.615	497.405	534.860	516.860	719.702	551.561	750.582	601.775	608.875
1	144.281	160.800	170.000	162.750	181.800	191.126	190.826	190.926	205.900
2	157.683	180.300	199.515	207.565	196.325	168.710	177.450	190.950	197.400
3	60	60	60	60	60	60	60	60	60
4	56.800	76.800	90.465	94.085	90.800	87.110	83.400	82.510	118.800
6	244.791	79.445	74.820	52.400	100.717	81.910	276.201	137.329	86.715
7	0	0	0	0	150.000	0	0	0	0
8	0	0	0	0	0	0	0	0	0
9	0	0	0	0	0	22.645	22.645	0	0
Total	603.615	497.405	534.860	516.860	719.702	551.561	750.582	601.775	608.875

AMEZKETA									
	2007	2008	2009	2010	2011	2012	2013	2014	2015
1	124.200	124.900	146.000	159.390	159.390	155.460	162.900	162.375	185.000
2	26.000	134.000	103.710	41.644	18.808	19.932	4.000	6.000	3.000
3	59.050	76.950	72.550	136.865	155.443	165.935	169.705	239.320	240.000
4	663.564	703.800	679.035	619.223	627.028	520.899	559.156	602.000	620.000
5	900	900	3.083	1.476	1.476	25.629	4.545	31.036	10.174
6	0	0	0	0	0	0	0	0	0
7	32200	274.307	406.880	700.377	25.500	20.811	14.492	90.811	0
8	0	0	0	0	0	0	0	0	0
9	0	0	0	0	0	0	0	0	0
Total	905.914	1.314.857	1.411.258	1.658.975	987.645	908.667	914.798	1.131.542	1.058.174
1	245.030	252.621	257.819	261.871	261.871	291.392	298.408	300.308	304.974
2	256.300	286.160	259.400	294.549	294.549	323.124	321.807	337.444	360.000
3	17742	23.100	23.374	13.516	16486	15.534	6.400	6.150	5.600
4	94.100	119.000	162.800	162.040	163.920	159.295	145.200	184.964	135.770
6	267.142	608.761	662.717	876.749	186.000	41.622	61.683	220.286	181.000
7	16.000	16.000	17.600	15.810	18.299	18.299	17.700	18.400	19.000
8	0	0	0	0	0	0	0	0	0
9	9.600	9.215	27.548	34.440	46.520	59.400	63.600	63.990	51.830
Total	905.914	1.314.857	1.411.258	1.658.975	987.645	908.667	914.798	1.131.542	1.058.174

ANDOAIN									
	2007	2008	2009	2010	2011	2012	2013	2014	2015
1	2.705.785	2.985.925	3.136.800	3.356.140	3.478.300	3.532.300			
2	450.000	600.000	350.000	350.000	350.000	350.000			
3	4.540.913	3.852.732	4.865.643	4.564.260	4.635.015	4.776.566			
4	9.909.190	12.153.265	11.986.801	11.149.296	11.646.290	11.598.215			
5	222.880	313.000	246.500	247.500	251.995	185.100			
6	601015	1320000	550000	1246000	0	0			
7	1092158	1.372.600	1.124.436	700.000	0	1.620			
8	42000	42000	50000	42000	45000	45000			
9	1325000	2.137.146	1908559	710000	580285	921.296			
Total	20.888.941	24.776.668	24.218.739	22.365.196	20.986.885	21.410.097			
1	6.514.607	7.949.732	8.379.715	8.405.611	7.756.300	7.627.259			
2	8.015.878	9.180.020	9.938.536	9.521.521	10.906.584	10.829.568			
3	120000	155.000	85.800	80.000	98000	105.000			
4	1.782.927	2.357.896	1.419.158	1.479.504	1.366.080	1.363.893			
6	4.263.529	4.932.019	4.188.030	2.656.559	644.921	1.035.377			
7	0	0	0	0	0	0			
8	42000	42000	50000	42000	45000	45000			
9	150.000	160.000	157.500	180.000	170.000	404.000			
Total	20.888.941	24.776.668	24.218.739	22.365.196	20.986.885	21.410.097			

ANOETA									
	2007	2008	2009	2010	2011	2012	2013	2014	2015
1	334.350	364.350	368.425		378.425	466.500	463.500	560.100	
2	40.000	53.000	140.000		494.110	210.000	106.000	66.500	
3	367.200	249.850	187.150		210.690	208.470	276.900	362.900	
4	1.089.385	1.300.233	1.091.674		1.157.525	1.146.311	1.088.200	1.152.700	
5	1.150	10.650	8.150		287.539	305.502	22.806	35.300	
6	306803	324803	685634		2103	342412	197161	2103	
7	184862	0	475.980		60.465	0	0	213.600	
8	0	0	0		0	0	63798	59880	
9	50999	179.621	110106		423184	0	143819	156236	
Total	2.374.749	2.482.507	3.067.119		3.014.041	2.679.195	2.362.184	2.609.319	
1	674.559	837.793	768.619		735.485	734.151	718.591	737.557	
2	821.852	734.817	713.343		605.621	513.591	535.075	584.730	
3	116231	150.300	77.319		77300	94.000	16.500	12.300	
4	231.625	388.097	510.941		503.250	409.049	429.710	511.091	
6	413.850	259.500	851.897		483.649	255.000	342.640	529.155	
7	0	0	0		0	0	0	0	
8	0	0	0		0	0	63798	60486	
9	116.632	112.000	145.000		244.650	242.437	255.870	174.000	
Total	2.374.749	2.482.507	3.067.119		2.649.955	2.248.228	2.362.184	2.609.319	

ANTZUOLA									
	2007	2008	2009	2010	2011	2012	2013	2014	2015
1	406.300	414.147	410.000	432.520	472.000	503.000	558.300	546.100	550.500
2	30.000	30.000	15.000	41.576	50.000	79.546	100.000	50.000	70.000
3	170.883	222.458	231.685	235.495	268.890	277.598	274.898	241.400	250.000
4	1.429.948	1.481.709	1.733.572	1.525.578	1.590.233	1.459.127	1.475.164	1.598.099	1.648.688
5	11.850	14.058	636.990	13.400	13.100	123.599	69.537	37.029	45.900
6	0	837070	0	0	0	0	0	0	0
7	619826	707.636	1.461.740	195.335	73.230	69.300	126.600	53.460	61.880
8	0	5409	5409	1169600	0	0	0	0	0
9	0	0	2735010	0	0	0	0	0	0
Total	2.668.807	3.712.487	7.229.406	3.613.504	2.467.453	2.512.170	2.604.499	2.526.087	2.626.968
1	684.403	675.483	660.253	678.333	763.147	760.592	703.610	713.073	719.218
2	808.282	774.305	976.425	708.698	760.546	713.024	807.114	859.509	925.128
3	29549	31.427	104.580	63.006	57000	66.213	30.286	27.270	22.350
4	388.715	485.109	554.081	557.245	528.255	500.382	516.518	547.869	518.246
6	25.031	1.606.871	1.863.759	1.165.202	89.291	132.000	195.386	123.272	237.700
7	643.403	67.251	3.004.407	288.638	28.363	32.071	25.355	23.095	18.876
8	0	5409	5410	0	0	0	0	0	0
9	89.423	66.632	60.491	152.382	240.851	307.888	326.229	232.000	185.450
Total	2.668.807	3.712.487	7.229.406	3.613.504	2.467.453	2.512.170	2.604.499	2.526.087	2.626.968

ARAMA									
	2007	2008	2009	2010	2011	2012	2013	2014	2015
1	62.500	71.500	84.500	92.500	102.163	102.500	98.500	113.500	102.800
2	3.000	4.430	3.000	3.000	1.100	2.000	2.868	100	21.000
3	17.100	19.600	18.900	21.900	24.000	25.500	28.700	25.200	30.340
4	199.300	221.770	229.390	214.293	217.257	219.479	226.850	252.218	225.555
5	31.214	35.700	39.155	29.307	17.000	22.000	17.000	12.499	17.499
6	0	0	0	0	0	0	0	0	0
7	46886	17.000	55.055	4.000	182.480	4.521	5.882	83.983	34.806
8	0	0	0	0	0	0	0	0	0
9	0	0	0	0	0	0	0	0	0
Total	360.000	370.000	430.000	365.000	544.000	376.000	379.800	487.500	432.000
1	106.500	121.500	143.272	148.040	146.540	143.681	137.540	144.240	143.540
2	115.150	120.550	115.778	126.778	137.436	123.770	113.814	121.452	147.102
3	100	100	100	100	100	100	100	100	100
4	46.356	59.250	60.213	59.846	62.585	50.096	47.846	40.246	50.571
6	91.894	68.600	110.637	19.000	41.950	19.175	65.500	0	90.587
7	0	0	0	0	136.489	50	0	181.362	0
8	0	0	0	0	0	0	0	100	0
9	0	0	0	11.237	18.900	39.128	15.000	0	100
Total	360.000	370.000	430.000	365.000	544.000	376.000	379.800	487.500	432.000

ARETXABELETA									
	2007	2008	2009	2010	2011	2012	2013	2014	2015
1	1.218.001	1.299.901	1.431.001	1.499.026	1.578.601	1.674.601	1.780.901	1.868.301	1.879.701
2	1.160.000	932.000	215.000	140.000	30.000	50.000	50.000	50.000	50.000
3	1.537.398	1.622.009	1.663.608	1.627.309	1.703.053	1.752.329	1.771.888	1.809.969	2.292.849
4	3.803.234	4.629.545	4.602.674	4.358.408	4.457.352	4.240.607	4.119.615	4.348.723	4.434.220
5	74.637	88.000	115.451	55.126	41.981	61.976	47.331	454.572	51.551
6	2857638	2	75002	75002	66772	656773	656772	2	2
7	843157	400.375	1.157.110	1.575.279	795.935	636.149	18.002	61.174	82.420
8	1	5409	5409	5409	5409	5409	5409	5409	80.000
9	2305039	2.525.663	8265655	1623637	4041600	0	0	0	0
Total	13.799.105	11.502.904	17.530.911	10.959.196	12.720.703	9.077.844	8.449.918	8.598.150	8.870.743
1	1.338.311	1.431.331	1.511.099	1.728.193	1.681.989	1.635.498	1.661.904	1.705.163	1.799.583
2	3.773.443	4.322.481	4.757.098	4.396.429	4.346.647	3.986.702	3.851.485	3.946.114	4.485.145
3	29809	36.331	71.505	50.130	150130	245.130	145.795	130.665	96.898
4	1.019.772	1.047.118	992.005	1.054.055	963.965	783.065	757.959	919.942	794.679
6	7.244.795	4.045.602	9.844.628	3.218.936	5.026.281	1.043.263	534.459	685.841	525.640
7	323.635	449.708	298.116	254.981	243.729	249.659	249.389	264.050	262.233
8	1	105409	5410	10410	5410	5409	5409	5409	80.000
9	69.339	64.924	51.050	246.061	302.552	1.129.118	1.243.518	940.966	826.566
Total	13.799.105	11.502.904	17.530.911	10.959.196	12.720.703	9.077.844	8.449.918	8.598.150	8.870.743

ARRASATE									
	2007	2008	2009	2010	2011	2012	2013	2014	2015
1		6.006.100	6.285.750	6.190.050	6.470.640	6.696.500	7.081.700	7.792.500	7.842.500
2		3.000.000	900.000	1.000.000	769.286	719.286	519.286	550.001	550.001
3		5.154.100	5.674.100	6.129.900	6.044.700	6.083.650	6.205.200	6.527.250	7.256.350
4		16.175.900	15.427.370	14.359.391	13.900.773	13.286.089	12.881.995	13.734.768	14.057.609
5		256.200	404.600	252.000	174.000	243.500	238.000	241.200	238.150
6		6100000	4950000	1933818	409318	659318	286200	291200	206.211
7		1.762.848	1.844.823	1.102.500	441.600	245.100	241.783	1.266.204	216.500
8		90000	90000	90000	90000	90000	90000	90001	90.001
9		3.628.959	5259883	3104928	1399799	3.139.383	2265724	1218480	1.067.957
Total		42.174.107	40.836.526	34.162.588	29.700.116	31.162.826	29.809.888	31.711.605	31.525.279
1		8.575.669	8.726.611	9.875.773	9.400.661	9.678.064	9.201.287	9.566.192	10.336.788
2		9.610.435	9.294.892	9.069.745	9.038.378	8.857.207	8.813.148	9.767.155	9.972.961
3		399.760	233.895	147.951	179245	178.507	86.310	64.476	38.289
4		6.261.102	6.353.667	5.900.034	5.799.051	5.695.925	5.704.798	5.799.555	4.882.413
6		15.385.256	14.353.374	7.040.951	2.187.452	3.313.600	2.699.955	4.373.311	4.283.806
7		797.559	714.409	959.333	749.337	821.432	784.994	820.046	783.861
8		90000	90000	90000	209290	209290	209290	265001	265.001
9		1.054.326	1.069.678	1.078.801	2.136.702	2.408.802	2.310.108	1.055.868	962.161
Total		42.174.107	40.836.526	34.162.588	29.700.116	31.162.826	29.809.888	31.711.605	31.525.279

ASTEASU									
	2007	2008	2009	2010	2011	2012	2013	2014	2015
1	483.500	517.500	547.500	659.500	667.500	642.500	724.500	809.300	801.200
2	120.000	80.000	60.000	30.000	56.000	45.500	17.200	15.000	133.000
3	291.500	340.200	323.200	257.950	274.050	277.640	296.436	299.850	339.050
4	949.600	1.002.450	940.320	880.050	886.345	944.800	897.014	953.050	954.910
5	500	40.000	55.000	15.000	1.000	100	100	4.000	4.000
6	477000	250100	72000	0	680000	0	0	0	0
7	834300	274.100	270.900	1.183.000	748.000	46.700	70.900	98.300	58.700
8	1050000	0	300000	654000	400000	200000	0	0	0
9	0	0	0	0	0	200.000	0	0	642.000
Total	4.206.400	2.504.350	2.568.920	3.679.500	3.712.895	2.357.240	2.006.150	2.179.500	2.932.860
1	452.600	474.500	506.300	536.800	530.300	545.150	505.800	525.300	555.300
2	866.050	873.000	841.200	832.234	881.830	786.820	838.000	906.960	946.460
3	103000	48.100	48.100	10.100	15100	52.600	42.900	28.900	60.650
4	213.400	312.000	282.100	229.500	260.600	230.150	215.600	236.800	241.050
6	2.377.000	733.750	827.220	1.931.766	1.871.755	303.870	159.700	301.300	990.600
7	0	0	0	0	0	0	0	0	0
8	0	0	0	0	0	20000	25000	25240	0
9	194.350	63.000	64.000	139.100	153.310	188.650	219.150	155.000	138.800
Total	4.206.400	2.504.350	2.568.920	3.679.500	3.712.895	2.127.240	2.006.150	2.179.500	2.932.860

ASTIGARRAGA									
	2007	2008	2009	2010	2011	2012	2013	2014	2015
1	1.459.970	1.630.546	1.711.770	1.810.498	1.810.498	1.926.172	1.980.358	2.053.743	2.079.608
2	587.542	700.000	559.121	559.121	402.450	181.102	99.000	374.639	382.985
3	823.280	834.163	927.385	1.012.887	1.004.893	1.040.910	1.156.136	1.195.408	1.254.437
4	2.791.844	3.305.696	2.904.590	2.834.602	2.854.422	2.594.642	2.686.367	2.979.499	3.206.401
5	15.940	21.000	11.050	5.383	5.383	13.383	37.848	30.569	48.069
6	549037	515037	915420	300000	982635	80000	37600	420709	333.740
7	252498	299.498	462.471	886.000	0	91.981	0	304.000	364.000
8	179667	109627	109627	109627	1000	0	0	2029	0
9	271978	237.998	175329	175417	0	0	0	0	205.409
Total	6.931.755	7.653.564	7.776.764	7.693.536	7.061.281	5.928.190	5.997.309	7.360.596	7.874.649
1	1.343.710	1.689.300	1.762.508	1.813.083	1.782.563	1.832.897	1.726.527	1.756.359	1.744.509
2	2.904.158	3.330.359	3.368.271	3.246.480	3.086.509	2.409.010	2.952.338	3.215.846	3.204.139
3	87729	100.788	106.341	79.340	31088	20.716	10.103	4.034	2.645
4	769.143	881.008	669.743	613.762	865.699	972.375	711.603	764.861	859.877
6	1.156.410	1.212.859	1.366.024	1.490.656	914.650	426.768	234.753	1.371.374	1.802.759
7	218.244	53.576	84.437	30.774	80.774	41.424	41.424	50.712	54.555
8	187938	118146	109627	109627	0	0	99000	27410	1.800
9	264.425	267.528	309.814	309.814	300.000	225.000	221.561	170.000	204.365
Total	6.931.755	7.653.564	7.776.764	7.693.536	7.061.281	5.928.190	5.997.309	7.360.596	7.874.649

ATAUN									
	2007	2008	2009	2010	2011	2012	2013	2014	2015
1	174.180	183.570	201.000	202.000	206.000	221.800	230.800	246.730	243.500
2	50.000	60.000	60.000	60.000	30.000	10.000	10.000	10.000	12.000
3	190.750	204.550	216.000	230.250	123.650	124.250	151.020	150.420	169.366
4	851.794	1.060.535	1.040.060	956.255	978.525	993.983	982.216	967.431	1.098.706
5	18.037	18.000	18.000	18.000	2.000	2.000	111.150	32.000	22.131
6	0	856500	500000	0	0	107996	165444	91510	91.510
7	1003351	2.717.400	4.181.000	2.836.635	781.000	0	0	0	25.000
8	0	0	0	0	0	0	0	0	0
9	285695	536.405	1646835	554121	0	0	0	0	0
Total	2.573.807	5.636.960	7.862.895	4.857.262	2.121.175	1.460.029	1.650.630	1.498.091	1.662.213
1	231.980	278.135	226.330	231.534	232.635	289.734	316.183	322.506	329.339
2	652.986	759.788	843.555	865.365	755.067	787.121	801.176	809.826	872.468
3	1000	2.216	1.959	1.221	46200	31.308	11.838	43.628	38.500
4	141.546	193.661	183.503	190.323	186.433	170.304	161.547	164.778	215.650
6	1.517.622	4.371.730	6.576.008	3.471.775	792.000	51.772	22.000	36.863	45.774
7	27.673	30.430	30.540	36.228	5.330	5.284	5.269	5.427	5.590
8	0	0	0	0	30000	50996	59780	0	0
9	1.000	1.000	1.000	60.816	73.511	73.510	121.272	85.435	99.704
Total	2.573.807	5.636.960	7.862.895	4.857.262	2.121.175	1.460.029	1.499.065	1.468.464	1.607.024

AZKOITIA									
	2007	2008	2009	2010	2011	2012	2013	2014	2015
1	2.271.000	2.564.000	2.362.000	2.398.000	2.455.900	2.760.431	2.836.984	3.131.794	3.254.062
2	900.000	978.000	190.000	270.000	560.000	610.000	325.000	228.500	214.000
3	2.780.879	2.636.499	1.509.699	1.553.314	1.776.933	1.707.420	1.946.285	1.725.585	1.633.675
4	6.260.521	7.563.701	7.205.201	6.959.886	7.065.422	6.704.349	6.761.827	7.107.897	7.328.493
5	74.000	91.800	1.199.100	176.800	146.952	266.300	213.500	193.000	155.100
6	3200000	0	3600000	2000000	0	0	20000	736225	0
7	943600	1.323.000	25.000	529.000	756.793	146.500	179.600	76.000	293.670
8	420000	12000	12000	13000	13000	6000	281804	12000	13.000
9	0	1.430.000	0	0	0	0	0	0	0
Total	16.850.000	16.599.000	16.103.000	13.900.000	12.775.000	12.201.000	12.565.000	13.211.000	12.892.000
1	3.010.109	3.367.112	3.591.891	3.220.109	3.222.070	3.292.364	3.179.065	3.353.423	3.331.487
2	5.969.667	6.088.785	5.614.810	4.629.912	4.972.025	4.729.657	4.660.993	4.976.008	4.067.482
3	204570	277.095	311.650	342.000	290000	314.500	178.968	176.270	162.129
4	1.563.485	1.660.901	1.688.483	1.951.168	1.785.619	1.731.585	1.801.924	1.748.715	3.110.650
6	3.897.320	2.902.950	3.476.500	2.540.500	1.164.293	416.077	509.594	1.704.939	1.397.021
7	1.212.000	1.493.000	632.000	20.000	10.000	0	25.000	0	0
8	108000	12000	12000	13000	13000	12000	283604	12000	13.000
9	884.849	797.157	775.666	1.183.311	1.317.993	1.704.816	1.925.853	1.239.645	810.231
Total	16.850.000	16.599.000	16.103.000	13.900.000	12.775.000	12.201.000	12.565.000	13.211.000	12.892.000

AZPEITIA									
	2007	2008	2009	2010	2011	2012	2013	2014	2015
1	3.887.000	4.160.300	4.409.800	4.529.800	4.635.500	4.764.500	4.860.000	5.131.000	5.137.000
2	600.000	600.000	450.000	250.000	250.000	200.000	150.000	150.000	180.000
3	3.186.839	3.255.239	3.774.439	4.114.139	4.268.700	3.584.266	2.191.000	2.210.000	2.172.400
4	8.653.192	9.955.398	8.598.427	8.564.299	8.931.006	7.542.799	8.447.077	9.086.424	9.320.295
5	128.150	167.569	174.500	167.588	185.127	192.760	174.527	206.669	165.250
6	1120000	600000	600000	600000	97000	0	0	0	0
7	1708100	1.603.000	429.500	1.754.001	1.403.332	261.625	463.577	330.000	340.000
8	12000	18000	18000	18000	18000	18000	18000	18000	18.000
9	4429110	0	0	0	0	0	0	0	0
Total	23.724.391	20.359.506	18.454.666	19.997.827	19.788.664	16.563.950	16.304.180	17.132.093	17.332.944
1	4.829.025	5.147.107	5.186.485	5.465.402	5.363.416	5.201.554	5.065.986	5.066.964	5.083.905
2	5.823.753	6.284.404	6.743.350	6.871.762	6.997.916	6.069.715	5.795.080	5.809.580	4.804.730
3	347713	494.065	359.935	266.042	254895	241.879	72.681	63.229	5.418
4	1.891.598	2.276.883	2.389.801	2.375.139	2.414.455	2.357.820	2.765.451	2.953.838	4.396.252
6	9.474.000	4.897.000	2.716.800	3.927.001	3.651.000	1.708.000	1.731.000	2.421.000	2.181.000
7	725.673	652.097	250.813	285.000	299.500	177.500	66.500	10.000	9.157
8	12000	18000	18000	18000	18000	18000	18000	18000	18.000
9	620.629	589.949	789.482	789.482	789.482	789.482	789.482	789.482	789.482
Total	23.724.391	20.359.506	18.454.666	19.997.827	19.788.664	16.563.950	16.304.180	17.132.093	17.287.944

BALIARRAIN									
	2007	2008	2009	2010	2011	2012	2013	2014	2015
1	11.832	12.500	10.100	10.100	15.000	23.600	18.300	16.900	21.900
2	3.000	3.000	2.000	2.000	2.000	2.000	2.000	2.000	2.000
3	3.600	3.600	6.600	19.300	13.300	6.800	7.300	7.300	7.610
4	153.000	153.500	158.860	166.157	188.723	210.108	160.407	177.449	180.151
5	15.900	32.300	12.352	9.752	18.352	9.752	10.452	10.452	6.900
6	0	0	0	0	0	0	0	0	0
7	77833	41.822	34.507	699.139	549.800	800	89.812	47.624	25.744
8	0	0	0	0	0	0	4185	0	0
9	0	0	0	0	0	0	0	0	0
Total	265.165	246.722	224.419	906.447	787.175	253.060	292.456	261.725	244.305
1	55.167	56.307	68.785	70.972	83.200	92.300	79.940	79.940	83.980
2	70.000	58.200	65.400	66.500	56.418	60.100	55.718	55.718	48.150
3	29800	8.400	8.500	9.000	5000	3.000	1.300	1.300	500
4	0	28.287	19.323	26.400	33.900	33.900	23.630	22.630	38.430
6	82.098	77.728	36.764	707.428	580.605	10.755	94.631	79.536	52.474
7	3.100	3.500	2.600	2.600	2.600	2.600	2.600	2.600	2.600
8	0	0	0	0	0	0	4185	0	0
9	25.000	14.300	23.048	23.548	25.452	50.405	30.452	20.000	18.171
Total	265.165	246.722	224.419	906.447	787.175	253.060	292.456	261.725	244.305

BEASAIN									
	2007	2008	2009	2010	2011	2012	2013	2014	2015
1	2.817.971	2.867.500	3.026.500	3.122.383	3.248.700	3.452.000	3.523.690	3.667.200	3.851.500
2	500.000	600.000	600.000	250.000	250.000	550.000	500.000	70.000	115.000
3	1.129.566	1.208.061	1.196.280	1.203.842	1.350.030	1.496.030	1.634.460	1.862.690	1.909.919
4	7.552.194	8.979.528	8.958.193	8.597.901	8.402.783	7.684.183	7.868.868	8.757.936	8.671.034
5	22.600	26.500	30.500	30.500	46.303	81.600	66.145	57.400	852.300
6	362000	1100000	978026	300000	580000	0	0	0	0
7	70000	461.525	1.261.000	55.000	6.000	193.670	179.301	368.121	517.500
8	0	70000	77000	77000	77000	77000	77000	77000	28.000
9	0	0	0	0	0	0	0	0	0
Total	12.454.331	15.313.115	16.127.499	13.636.626	13.960.816	13.534.483	13.849.464	14.860.347	15.945.253
1	2.822.890	3.214.519	3.352.175	3.363.007	3.161.828	3.145.454	3.024.359	3.302.847	3.510.862
2	3.891.654	4.613.758	5.132.787	4.872.443	4.956.683	5.073.478	5.018.661	5.415.252	5.837.671
3	337165	413.000	435.000	287.128	200000	154.000	45.100	38.300	25.000
4	2.195.053	2.229.818	2.432.113	2.342.151	2.465.623	2.444.163	2.556.077	2.877.873	3.098.363
6	2.092.389	3.808.187	4.193.183	1.659.372	1.959.010	1.475.715	1.927.595	2.523.775	2.764.357
7	648.081	690.362	77.940	99.000	105.000	105.000	105.000	105.300	105.000
8	70000	70000	77000	77000	77000	77000	77000	77000	77.000
9	397.100	273.470	427.300	936.524	1.035.672	1.059.672	1.095.672	520.000	527.000
Total	12.454.331	15.313.115	16.127.499	13.636.626	13.960.816	13.534.483	13.849.464	14.860.347	15.945.253

BEIZAMA									
	2007	2008	2009	2010	2011	2012	2013	2014	2015
1	7.133	12.623	14.824	14.964	20.250	19.736	23.173	20.750	22.701
2	5.000	9.000	8.000	8.000	2.000	600	400	200	200
3	4.620	46.151	20.345	25.692	11.608	17.815	28.659	23.541	26.341
4	194.395	235.258	239.401	241.199	241.948	257.300	241.324	261.427	246.704
5	8.800	94.440	9.300	8.136	3.170	3.854	4.664	3.810	3.310
6	246480	0	12600	0	0	0	0	0	0
7	234666	84.765	522.096	129.044	247.255	0	7.500	8.000	49.041
8	0	0	0	0	0	0	0	0	0
9	0	0	200000	89513	62700	0	0	0	0
Total	701.093	482.236	1.026.565	516.548	588.931	299.305	305.720	317.728	348.297
1	69.300	106.614	109.636	92.100	90.348	99.629	76.440	85.568	80.601
2	150.410	174.024	145.150	141.320	143.378	114.551	134.513	134.912	126.203
3	4000	0	3.200	3.500	6000	4.375	3.200	3.200	3.082
4	42.000	27.652	32.019	41.117	34.864	46.374	43.783	27.153	31.850
6	435.383	173.946	536.561	227.149	22.755	4.377	20.000	53.800	93.760
7	0	0	0	0	275.700	0	0	0	0
8	0	0	0	0	0	0	0	0	0
9	0	0	200.000	11.361	15.886	30.000	27.784	13.096	12.800
Total	701.093	482.236	1.026.565	516.548	588.931	299.305	305.720	317.728	348.297

BELAUNTZA									
	2007	2008	2009	2010	2011	2012	2013	2014	2015
1	71.355	87.000	82.500	79.513	79.546	80.667	79.861	80.213	78.454
2	12.500	12.000	1.000	1.000	1.000	600	500	500	100
3	17.256	14.300	15.164	19.693	21.850	21.050	23.212	20.500	17.709
4	238.171	269.482	266.713	233.562	242.690	236.309	229.544	234.482	232.260
5	400	2.700	17.686	200	2.200	2.500	2.508	50	6.968
6	0	0	0	0	0	0	0	0	0
7	62770	33.119	72.533	32.272	180.535	10.800	2.778	7.800	92.930
8	0	0	0	0	0	0	0	0	0
9	58416	0	0	0	0	0	0	0	0
Total	460.868	418.601	455.596	366.240	527.820	351.926	338.403	343.544	428.421
1	183.876	166.342	137.193	165.362	158.695	151.839	109.183	130.503	122.398
2	85.794	87.969	98.947	83.553	85.063	86.408	97.369	92.519	120.007
3	6218	9.379	8.401	2.143	1540	1.903	383	425	189
4	42.508	50.015	52.689	53.369	52.944	54.016	47.327	48.417	18.550
6	128.828	89.015	131.593	46.437	195.677	23.885	49.518	56.609	152.028
7	0	0	10.000	0	0	0	0	0	0
8	0	0	0	0	0	0	0	0	0
9	13.644	15.882	16.772	15.375	33.903	33.874	34.622	15.071	15.250
Total	460.868	418.601	455.596	366.240	527.820	351.926	338.403	343.544	428.421

BERASTEGI									
	2007	2008	2009	2010	2011	2012	2013	2014	2015
1	115.000	120.100	122.700	138.000	122.000	142.000	149.100	180.614	187.800
2	50.000	158.000	155.000	96.000	101.000	27.440	60.000	21.321	30.000
3	91.270	106.840	125.894	162.104	132.744	237.280	134.550	164.950	155.350
4	630.500	822.034	817.483	788.099	834.430	649.420	609.960	745.224	717.854
5	69.060	24.620	30.620	39.500	34.500	3.806	3.908	3.856	300
6	220000	61003	34759	0	0	0	0	0	0
7	334098	307.403	258.588	250.890	84.771	12.500	12.500	12.500	18.750
8	0	0	0	0	0	0	0	0	0
9	890000	0	0	0	1000000	0	0	0	0
Total	2.399.928	1.600.000	1.545.043	1.474.593	2.309.445	1.072.446	970.018	1.128.464	1.110.054
1	257.500	282.500	274.800	250.150	258.200	290.700	278.747	306.500	306.500
2	589.240	561.200	552.900	541.700	531.200	456.557	378.240	410.449	410.794
3	4806	5.300	3.100	639	30976	41.083	30.500	23.000	18.500
4	83.100	114.511	124.333	128.511	149.354	118.918	120.031	157.030	115.000
6	1.376.256	561.354	543.885	507.568	1.269.137	52.582	40.000	156.485	189.260
7	74.000	60.110	31.000	31.000	2.000	0	0	0	0
8	0	0	0	0	0	0	0	0	0
9	15.025	15.025	15.025	15.025	68.578	112.606	122.500	75.000	61.000
Total	2.399.928	1.600.000	1.545.043	1.474.593	2.309.445	1.072.446	970.018	1.128.464	1.101.054

BERGARA									
	2007	2008	2009	2010	2011	2012	2013	2014	2015
1	3.709.000	3.802.000	4.012.000	4.213.500	4.188.500	4.435.000	4.532.000	4.653.670	4.653.670
2	1.060.000	1.100.000	500.000	575.540	850.400	310.000	200.000	130.000	314.500
3	3.870.500	4.168.800	4.558.211	4.904.800	4.766.800	5.055.800	5.174.000	5.033.540	5.018.200
4	8.967.200	10.333.200	9.943.500	9.218.854	9.200.010	8.494.700	8.613.700	8.948.800	9.292.500
5	28.100	68.100	118.200	55.500	56.500	39.600	51.160	64.160	64.160
6	5225000	4570000	3803500	293233	939300	830650	618390	914501	173.502
7	1071100	2.220.400	2.336.000	728.150	408.473	58.200	203.950	200.800	447.103
8	30000	30000	30000	30000	30100	30100	500100	275100	275.100
9	1479500	1.391.800	1347000	1410600	1398350	1.477.486	1387100	1351080	1.351.080
Total	25.440.400	27.684.300	26.648.411	21.430.177	21.838.433	20.731.536	21.280.400	21.571.651	21.589.815
1	5.418.739	5.880.540	6.441.100	7.031.140	7.075.210	7.184.875	7.097.307	7.217.026	7.447.512
2	6.792.302	7.164.187	7.510.380	7.445.858	7.114.672	7.138.727	7.388.783	7.375.759	7.348.015
3	495600	584.800	607.100	293.201	269101	248.101	220.201	183.301	189.501
4	3.180.454	3.437.091	3.194.813	2.786.066	2.586.586	2.185.766	2.046.997	2.176.990	2.378.703
6	5.248.216	7.349.360	5.960.470	1.650.123	2.809.624	1.839.520	1.724.051	2.427.915	1.708.924
7	2.795.589	1.846.222	1.557.249	777.920	550.320	592.047	515.821	564.480	890.980
8	30000	30300	30300	35270	34570	30100	500100	275100	275.100
9	1.479.500	1.391.800	1.347.000	1.410.600	1.398.350	1.512.400	1.787.140	1.351.080	1.351.080
Total	25.440.400	27.684.300	26.648.411	21.430.177	21.838.433	20.731.536	21.280.400	21.571.651	21.589.815

BERROBI									
	2007	2008	2009	2010	2011	2012	2013	2014	2015
1	71.876	66.186	62.466	63.519	63.920	64.260	69.018	79.088	77.900
2	18.000	18.000	15.000	10.000	10.000	4.000	2.800	1.000	2.000
3	85.748	82.729	57.839	55.417	43.360	69.580	123.106	51.560	41.800
4	402.573	527.095	547.217	435.467	446.162	437.829	439.059	471.460	449.366
5	300	300	300	300	400	1.720	1.935	3.300	4.260
6	12000	60000	18000	0	0	0	0	0	0
7	23480	26.913	409.437	87.099	950	920	33.525	16.113	26.225
8	0	0	0	0	0	0	0	0	0
9	0	100.000	0	69316	0	0	0	0	0
Total	613.977	881.223	1.110.258	721.117	564.792	578.309	669.443	622.522	601.551
1	206.528	206.038	183.497	179.264	165.170	148.250	162.540	202.626	207.024
2	222.732	234.170	294.168	308.260	251.434	255.195	237.182	260.457	189.970
3	17518	22.297	9.823	3.309	11532	11.238	5.500	4.751	3.495
4	77.992	66.914	95.299	39.219	65.100	47.714	44.340	47.237	61.849
6	66.669	329.266	243.220	135.894	1.000	1.227	147.190	65.861	96.910
7	0	0	0	0	0	0	0	0	0
8	0	0	156863	0	0	0	0	0	0
9	22.538	22.538	127.389	55.171	70.556	116.685	72.692	41.589	42.304
Total	613.977	881.223	1.110.258	721.117	564.792	580.309	669.443	622.522	601.551

BIDANIA-GOITZ									
	2007	2008	2009	2010	2011	2012	2013	2014	2015
1	70.740	66.425	91.600	85.900	97.878	89.050	110.550	142.955	123.300
2	43.000	20.000	20.000	10.000	6.000	5.000	8.000	9.000	8.000
3	81.390	117.300	114.200	79.093	72.582	80.100	90.580	98.680	91.260
4	435.419	454.378	453.617	473.247	495.909	498.527	355.562	370.042	372.662
5	17.600	17.200	20.200	22.200	21.725	20.825	18.701	19.871	22.210
6	470968	4154	0	0	0	0	45669	0	0
7	8310	20.974	6.773	112.658	385.038	236.445	106.130	47.238	50.793
8	0	0	0	0	-9952	-39201	-8257	0	0
9	0	283.791	0	0	0	0	0	0	0
Total	1.127.427	984.222	706.390	783.098	1.069.180	890.746	726.935	687.786	668.225
1	141.491	145.833	144.500	142.725	146.920	153.370	144.291	153.201	167.880
2	308.830	348.701	280.750	318.539	350.682	287.441	224.127	236.592	218.313
3	22550	18.878	28.811	10.470	10643	11.112	3.127	2.532	1.730
4	76.897	83.499	87.950	101.109	107.750	89.350	94.230	95.013	75.521
6	562.041	350.693	125.591	165.204	365.427	259.290	168.263	140.382	163.362
7	0	0	0	0	0	0	0	0	0
8	-17770	0	0	0	0	0	0	0	0
9	33.387	36.619	38.788	45.050	87.759	90.183	92.897	60.067	41.420
Total	1.127.427	984.222	706.390	783.098	1.069.180	890.746	726.935	687.786	668.225

DEBA									
	2007	2008	2009	2010	2011	2012	2013	2014	2015
1	1.622.160	1.719.200	1.750.826	1.773.826	1.848.719	1.884.000	1.994.500	2.174.619	2.174.288
2	733.542	300.000	550.000	550.000	300.000	151.220	189.891	30.000	30.000
3	750.400	723.662	881.784	994.765	1.018.780	1.058.844	1.080.003	1.042.410	1.008.522
4	3.383.725	3.873.930	3.791.290	3.519.838	3.492.273	3.389.589	3.143.674	3.278.365	3.401.620
5	64.489	71.341	148.771	62.771	53.555	56.193	56.450	47.510	54.385
6	0	0	88000	0	386400	286562	86400	86400	6
7	0	30.000	33.937	0	0	0	0	12.000	46.930
8	0	0	0	0	5000	2000	6000	6000	6.000
9	0	0	0	0	0	0	0	0	0
Total	6.554.316	6.718.133	7.244.608	6.901.200	7.104.727	6.828.408	6.556.918	6.677.304	6.721.751
1	1.887.150	1.951.087	1.897.919	1.934.919	1.924.478	1.890.070	1.767.922	1.897.689	1.923.135
2	2.969.703	3.340.922	3.420.256	3.299.062	3.459.052	3.396.817	3.349.178	3.418.685	3.330.106
3	39350	32.500	197.200	97.109	81500	86.555	58.800	37.900	34.060
4	976.772	887.600	870.950	871.456	871.213	831.374	887.981	842.202	896.682
6	351.268	310.570	471.904	295.932	386.524	284.592	152.037	133.528	204.968
7	0	0	0	0	0	0	0	0	0
8	0	0	0	0	5000	2000	6000	6000	6.000
9	330.073	195.454	386.380	402.722	376.960	337.000	335.000	341.300	326.800
Total	6.554.316	6.718.133	7.244.608	6.901.200	7.104.727	6.828.408	6.556.918	6.677.304	6.721.751

DONOSTIA									
	2007	2008	2009	2010	2011	2012	2013	2014	2015
1		53.620.717	56.886.301	60.758.109	63.070.730		67.416.923	68.750.087	
2		5.965.593	18.449.880	4.681.460	6.762.011		4.791.714	4.791.714	
3		41.307.063	45.722.162	49.333.529	51.267.083		53.190.905	53.627.112	
4		137.660.475	124.814.663	124.731.476	121.882.303		117.085.385	122.166.438	
5		3.200.367	4.020.829	3.860.278	5.694.690		4.855.940	4.610.086	
6		90757861	41393789	40038954	50309400		25527368	21589800	
7		8.979.133	7.992.956	7.600.215	6.625.730		8.161.035	2.149.259	
8		24363274	20138946	5481688	0		3606073	0	
9		6.600.412	28812074	17173384	8371332		12604768	13558296	
Total		372.454.894	348.231.600	313.659.093	313.983.278		297.240.110	291.242.791	
1		65.186.236	70.380.358	74.059.127	73.479.822		71.287.501	72.736.908	
2		83.352.270	88.846.030	85.144.393	88.809.361		87.275.800	87.834.967	
3		3.571.350	3.337.309	2.619.843	2272743		2.301.046	2.627.733	
4		70.285.510	71.096.841	69.867.983	72.475.378		70.399.525	70.858.239	
6		120.547.887	98.122.052	62.268.585	56.698.852		39.936.308	30.712.150	
7		20.032.829	8.427.193	9.281.561	9.915.061		9.829.089	12.914.499	
8		878400	12702	0	68832		223846	0	
9		8.600.412	8.009.116	10.417.602	10.263.230		15.986.995	13.558.296	
Total		372.454.894	348.231.600	313.659.093	313.983.278		297.240.110	291.242.791	

EIBAR									
	2007	2008	2009	2010	2011	2012	2013	2014	2015
1	5.769.333	6.255.500	6.452.874	6.454.900	6.554.900	7.056.394	7.281.000	7.705.194	7.984.080
2	2.000.000	1.800.000	600.000	1.400.000	715.000	350.000	130.000	100.000	100.000
3	2.550.926	2.718.177	3.209.552	3.175.566	3.151.356	3.189.456	3.691.886	3.601.139	1.257.306
4	18.083.398	20.355.457	19.621.161	17.245.952	17.600.905	16.326.039	16.039.985	16.812.442	17.910.762
5	400.000	430.000	430.000	245.000	163.092	170.700	150.700	152.400	133.000
6	5771710	2817183	400000	752500	360000	180000	0	0	0
7	1196000	1.383.000	2.593.177	680.419	940.000	1.060.856	721.246	3.535.713	2.688.700
8	1852421	52020	50643	123777	125353	118843	148658	61800	61.800
9	841551	872.293	5821994	3991942	2266720	2.070.876	729835	750000	704.736
Total	38.465.338	36.683.630	39.179.401	34.070.056	31.877.325	30.523.164	28.893.310	32.718.688	30.840.384
1	10.457.002	11.157.629	11.391.041	11.115.601	10.277.305	9.497.111	10.480.830	10.919.533	10.891.069
2	6.540.964	7.288.044	7.777.450	8.106.592	7.743.418	7.231.381	7.562.410	7.599.880	7.801.658
3	174631	165.253	188.732	57.516	101012	248.415	197.555	197.909	170.839
4	6.904.199	7.396.619	8.958.645	8.362.688	8.209.837	7.824.538	6.939.538	7.440.304	4.993.335
6	9.804.046	9.071.826	7.706.250	5.411.336	4.185.939	4.505.904	2.744.425	5.134.195	5.227.913
7	1.559.155	539.183	1.302.000	150.000	150.000	100.000	90.000	548.872	733.200
8	1856020	74020	974020	374020	144020	50020	73756	73200	59.200
9	1.169.321	991.056	881.263	492.304	1.065.795	1.065.795	804.795	804.795	963.170
Total	38.465.338	36.683.630	39.179.401	34.070.056	31.877.325	30.523.164	28.893.310	32.718.688	30.840.384

ELDUAIN									
	2007	2008	2009	2010	2011	2012	2013	2014	2015
1	52.100	58.000	48.260	43.060	48.160	52.060	48.287	55.000	63.600
2	10.000	17.000	16.000	17.000	5.100	10.000	2.965	3.700	3.400
3	59.861	48.540	50.668	62.010	41.051	36.285	25.049	22.550	21.700
4	214.080	238.480	201.431	203.410	200.315	175.531	188.797	185.000	216.600
5	6.600	7.700	4.825	4.025	3.175	3.300	2.985	2.750	3.000
6	9000	7700	2750	0	0	0	0	0	0
7	59000	24.407	59.776	53.672	8.075	8.500	500	51.000	14.900
8	0	0	0	0	0	0	0	0	0
9	90000	0	0	0	0	0	0	0	0
Total	500.641	401.827	383.710	383.178	305.876	285.677	268.583	320.000	323.200
1	102.475	118.256	120.450	112.400	105.200	123.020	120.275	126.300	133.800
2	129.100	159.400	134.438	146.359	140.700	92.342	88.750	74.800	64.900
3	4000	6.200	4.160	610	610	900	750	200	200
4	23.747	34.489	31.983	32.023	34.800	35.136	36.129	31.700	32.100
6	228.919	63.265	71.601	75.086	7.866	3.900	0	80.000	83.200
7	6.900	8.218	9.079	10.700	11.700	8.700	1.000	1.000	3.000
8	0	0	0	0	0	0	0	0	0
9	5.500	12.000	12.000	6.000	5.000	21.679	21.679	6.000	6.000
Total	500.641	401.827	383.710	383.178	305.876	285.677	268.583	320.000	323.200

ELGETA									
	2007	2008	2009	2010	2011	2012	2013	2014	2015
1	279.132	290.912	333.726	325.034	371.000	470.056	449.118	465.661	462.573
2	108.540	155.910	70.000	58.500	97.000	65.000	28.462	20.000	20.000
3	158.203	160.859	192.274	212.806	193.881	243.880	198.726	203.061	183.707
4	794.255	883.611	908.521	819.025	894.794	837.057	844.452	848.161	842.868
5	11.042	12.737	13.339	13.339	12.306	14.368	13.266	10.491	13.924
6	1478458	241121	10000	6000	4000	0	0	0	0
7	37326	516.335	554.980	140.037	10.000	275.800	69.743	103.752	202.876
8	44800	0	0	0	0	0	0	0	0
9	0	574.080	145860	193646	0	0	0	0	0
Total	2.911.756	2.835.566	2.228.700	1.768.387	1.582.980	1.906.162	1.603.766	1.651.126	1.725.948
1	513.271	461.413	417.771	392.084	458.643	412.923	368.047	411.985	541.049
2	552.028	583.640	648.002	605.560	515.459	540.955	502.460	547.628	479.025
3	50660	60.915	73.742	39.889	21932	40.601	31.175	16.970	15.158
4	302.626	281.726	344.233	254.666	293.193	242.790	299.850	304.148	283.572
6	943.122	1.307.121	673.747	325.598	113.731	460.418	179.710	191.082	259.750
7	14.419	24.415	12.781	15.381	18.965	6.000	15.433	17.800	17.800
8	0	0	0	0	0	0	0	0	0
9	535.631	56.820	58.423	135.208	161.059	202.474	207.092	161.512	129.593
Total	2.911.756	2.776.051	2.228.700	1.768.387	1.582.980	1.906.162	1.603.766	1.651.126	1.725.948

ELGOIBAR									
	2007	2008	2009	2010	2011	2012	2013	2014	2015
1	2.417.000	2.476.200	2.710.726	2.708.739	2.789.076	2.970.974	3.189.071	3.374.814	3.359.142
2	700.000	700.000	700.000	350.000	300.000	350.000	100.000	90.000	100.000
3	1.399.300	1.526.170	1.846.244	1.960.249	1.978.857	2.013.862	2.098.194	2.235.707	2.155.674
4	6.476.520	7.424.545	7.765.400	6.753.306	6.969.549	6.806.980	6.265.363	6.962.469	7.161.735
5	68.400	79.850	139.745	139.745	23.700	20.700	26.125	23.600	15.280
6	1821000	1821000	1205200	250100	365100	213100	0	0	450.000
7	710154	685.600	899.000	1.402.702	573.000	320.600	422.330	184.714	422.732
8	20000	20000	20000	20000	20000	18000	18000	18000	18.000
9	2603656	2.373.296	1574955	755894	457854	0	434309	0	0
Total	16.216.030	17.106.661	16.861.270	14.340.734	13.477.136	12.714.216	12.553.391	12.889.304	13.682.563
1	3.182.778	3.843.743	4.155.849	4.272.467	4.237.558	3.835.226	3.842.528	3.894.272	3.958.272
2	4.883.859	5.209.484	6.217.705	5.095.480	4.951.058	5.018.355	5.211.418	5.364.667	5.661.570
3	119946	85.361	81.998	2.896	9450	9.554	4.543	4.149	4.000
4	2.067.763	2.323.985	2.281.751	2.303.535	2.052.714	1.899.848	1.918.153	1.966.429	2.056.953
6	4.864.723	5.083.792	3.778.500	2.524.500	1.558.416	833.730	1.001.817	1.590.366	1.929.264
7	651.186	168.030	168.030	72.000	143.000	24.504	24.504	24.504	24.504
8	20000	20000	20000	20000	18000	18000	18000	18000	18.000
9	425.775	372.266	157.436	49.856	506.940	1.075.000	532.427	26.918	30.000
Total	16.216.030	17.106.661	16.861.270	14.340.734	13.477.136	12.714.216	12.553.391	12.889.304	13.682.563

ERRETERIA									
	2007	2008	2009	2010	2011	2012	2013	2014	2015
1	7.298.400	7.767.445		8.398.500	9.015.000	9.378.500	10.038.700	10.334.300	
2	3.300.000	1.773.190		500.000	450.000	550.000	478.000	425.000	
3	6.063.600	6.816.720		7.662.125	7.842.155	7.953.855	8.021.700	8.323.050	
4	23.127.870	27.563.505		24.876.834	24.514.202	23.848.975	23.602.284	24.699.450	
5	58.000	343.890		68.500	56.000	194.700	109.100	120.000	
6	9718150	10245024		32000	356500	334000	1089200	730000	
7	2427000	1.800.780		6.372.911	2.057.808	1.033.710	755.575	2.164.200	
8	90000	90000		90000	90000	90000	90000	90000	
9	2365000	2.185.175		4499447	1523890	1.904.797	2301252	2380000	
Total	54.448.020	58.585.729		52.500.317	45.905.555	45.288.537	46.485.811	49.266.000	
1	14.296.246	15.080.554		16.853.456	15.240.011	15.277.267	14.804.632	14.980.500	
2	13.684.436	14.787.810		14.584.567	14.048.822	15.786.610	16.266.120	17.292.500	
3	743674	1.123.280		647.730	450000	450.000	350.000	335.000	
4	6.520.705	7.617.778		7.383.323	7.782.977	6.157.465	6.705.764	7.607.000	
6	13.819.564	14.490.722		10.144.366	3.620.255	2.939.195	3.747.095	5.793.000	
7	2.728.597	3.210.410		818.930	325.030	338.000	422.000	748.000	
8	290000	90000		90000	90000	90000	90000	90000	
9	2.364.798	2.185.175		2.509.945	4.348.460	4.250.000	4.100.000	2.420.000	
Total	54.448.020	58.585.729		53.032.317	45.905.555	45.288.537	46.485.611	49.266.000	

ERREZIL									
	2007	2008	2009	2010	2011	2012	2013	2014	2015
1	107.500	98.980	117.600	117.000	122.800	120.200	124.630	134.200	135.000
2	30.000	21.000	27.000	30.000	40.000	30.000	21.500	12.000	10.000
3	41.450	43.690	53.160	52.300	60.900	69.500	72.700	59.200	59.800
4	429.625	514.095	454.985	482.600	475.700	465.074	474.133	403.410	406.815
5	8.800	8.700	13.000	14.000	12.000	12.000	9.000	10.000	10.000
6	5500	5500	5500	127000	2933	0	0	0	0
7	151642	171.132	278.352	242.615	39.635	117.705	71.000	114.850	30.500
8	0	0	0	0	0	0	0	0	0
9	177568	160.000	339188	140246	24000	115.000	0	0	0
Total	952.085	1.023.098	1.288.785	1.205.761	777.968	929.479	772.963	733.660	652.115
1	197.184	205.054	220.171	225.800	207.650	201.285	183.885	189.715	165.030
2	294.070	285.811	280.602	290.020	287.420	204.835	204.780	140.380	156.985
3	29000	31.633	16.000	19.000	17500	21.525	15.500	15.000	10.400
4	64.570	78.197	72.924	81.080	72.878	93.050	103.505	81.600	65.205
6	335.460	392.620	601.040	327.861	90.520	188.256	120.883	169.965	139.513
7	4.800	5.000	22.000	174.000	15.000	28.440	15.000	15.000	20.382
8	0	0	0	0	0	0	0	0	0
9	27.000	24.782	76.048	80.000	87.000	134.678	129.410	122.000	94.600
Total	952.085	1.023.098	1.288.785	1.197.761	777.968	872.069	772.963	733.660	652.115

ESKORIATZA

	2007	2008	2009	2010	2011	2012	2013	2014	2015
1	803.695	871.162	893.176	921.661	930.799	951.546	1.016.642	1.058.894	1.116.696
2	316.200	360.000	30.000	241.000	42.000	30.000	15.000	5.000	9.000
3	1.038.126	1.044.228	1.040.787	1.192.574	1.282.252	1.200.961	1.282.202	1.240.617	1.317.261
4	2.403.281	2.959.246	2.713.682	2.649.573	2.730.703	2.590.512	2.607.055	2.731.334	2.772.727
5	25.601	26.363	26.872	27.211	34.050	61.938	63.804	56.834	42.068
6	312000	116000	0	0	1143658	214436	214436	214436	0
7	1589586	46.535	196.008	30.065	25.050	2.320	8.056	20.856	8.236
8	6000	6000	0	0	3155	1352	0	0	2.705
9	0	0	0	0	0	0	0	0	0
Total	6.494.489	5.429.534	4.900.524	5.062.085	6.191.667	5.053.066	5.207.195	5.327.970	5.268.691
1	1.180.921	1.331.880	1.286.744	1.349.538	1.424.961	1.570.049	1.475.294	1.575.276	1.577.381
2	2.070.671	2.345.104	2.250.737	2.502.023	2.469.396	2.328.484	2.553.702	2.661.098	2.748.273
3	124219	141.639	143.492	41.100	41193	50.506	19.540	17.330	14.902
4	636.685	714.622	557.785	527.587	555.048	470.918	513.629	375.923	340.472
6	2.249.000	584.501	330.644	227.544	1.304.151	231.486	240.068	288.860	169.744
7	146.993	173.447	133.197	173.292	155.304	161.554	149.491	151.743	157.840
8	6000	6000	0	0	241613	240070	0	0	0
9	80.000	132.340	197.925	241.000	0	0	255.471	257.740	260.079
Total	6.494.489	5.429.534	4.900.524	5.062.085	6.191.667	5.053.066	5.207.195	5.327.970	5.268.691

EZKIO-ITSASO									
	2007	2008	2009	2010	2011	2012	2013	2014	2015
1	187.342	192.851	220.106	210.997	223.329	229.910	233.000	254.947	285.099
2	228.385	105.767	91.000	30.000	60.000	30.000	35.000	15.000	15.000
3	79.269	125.307	117.618	136.820	103.868	103.508	118.468	106.960	132.960
4	427.431	510.674	520.893	494.576	531.205	451.937	420.761	447.893	484.969
5	19.750	28.500	36.000	20.000	19.738	17.738	30.531	21.673	21.673
6	0	288552	356748	148997	222745	63081	0	0	202.152
7	25955	65.464	229.896	128.359	268.718	1.500	1.868	59.557	345.792
8	0	0	0	0	0	0	1	0	0
9	0	0	0	0	0	0	0	0	0
Total	968.132	1.317.115	1.572.261	1.169.749	1.429.603	897.674	839.629	906.030	1.487.644
1	258.544	278.059	296.093	321.492	280.733	262.997	266.929	280.040	290.000
2	308.945	388.266	407.076	389.675	398.955	336.355	268.850	268.600	300.000
3	2225	1.770	1.500	600	0	0	0	0	0
4	122.420	115.577	121.878	114.616	116.981	120.169	121.056	121.196	125.228
6	257.798	516.385	703.840	302.993	596.372	95.079	132.753	232.693	768.916
7	2.000	2.800	2.800	2.800	2.800	2.800	6.500	3.500	3.500
8	0	0	0	0	0	0	0	0	0
9	16.200	14.259	39.073	37.573	33.763	80.274	43.541	0	0
Total	968.132	1.317.115	1.572.261	1.169.749	1.429.603	897.674	839.629	906.030	1.487.644

GABIRIA									
	2007	2008	2009	2010	2011	2012	2013	2014	2015
1	65.152	65.652	68.752	74.450	78.210	83.200	90.450	90.350	90.350
2	40.000	15.000	13.500	44.594	25.000	10.000	7.000	7.000	7.000
3	15.230	17.200	18.700	26.800	28.150	30.150	38.100	39.100	39.100
4	299.504	312.690	348.584	377.697	340.757	342.620	347.011	359.791	386.000
5	14.320	16.305	17.047	17.000	16.850	15.500	16.600	17.400	17.400
6	2000	20000	10000	0	12000	0	54864	42371	0
7	0	0	0	0	0	0	0	0	6.150
8	0	0	0	0	0	0	0	0	13.000
9	0	0	0	0	0	0	0	0	0
Total	436.205	446.847	476.583	540.541	500.967	481.470	554.025	556.012	559.000
1	111.704	116.738	122.187	122.187	124.126	129.523	130.525	151.335	136.320
2	238.201	192.649	247.340	306.588	243.635	231.510	220.083	236.726	243.325
3	15500	17.000	17.000	8.000	5000	4.500	1.500	2.550	2.550
4	61.800	63.295	65.746	59.111	61.441	64.116	68.411	77.201	72.605
6	0	30.166	0	0	0	0	81.185	60.000	63.200
7	0	6.000	0	0	0	0	0	0	0
8	0	0	5410	0	0	0	0	0	13.000
9	9.000	21.000	18.900	44.655	66.765	51.820	52.321	28.200	28.000
Total	436.205	446.847	476.583	540.541	500.967	481.470	554.025	556.012	559.000

GAINTZA

	2007	2008	2009	2010	2011	2012	2013	2014	2015
1	14.717	13.404	14.524	15.513	16.006	18.813		21.323	21.323
2	0	0	0	1.500	1.000	9.000		9.000	6.243
3	17.198	14.741	15.002	25.842	12.655	17.742		18.577	18.577
4	177.852	182.853	173.053	162.913	164.589	159.226		168.975	161.674
5	1.310	1.288	2.694	1.336	221	86		3.050	3.050
6	1143124	0	0	0	0	0		0	0
7	278271	32.008	1.072.396	243.645	212.720	191.682		65.151	0
8	0	0	0	3565	0	0		9145	0
9	0	0	0	0	0	0		0	0
Total	1.632.472	244.295	1.277.670	454.314	407.190	396.549		295.221	210.867
1	101.595	103.029	103.488	106.724	106.724	98.496		115.776	103.502
2	56.281	58.089	51.024	52.163	52.406	55.169		61.053	59.553
3	4472	5.700	2.862	1.110	1777	1.400		2.500	2.500
4	27.105	28.115	23.747	20.786	21.617	23.997		22.739	24.070
6	0	37.128	1.083.292	247.302	199.558	192.225		67.891	480
7	1.431.234	1.933	1.620	0	0	0		0	0
8	1520	0	0	0	0	0		0	0
9	10.267	10.300	11.637	22.663	25.108	25.262		25.262	20.762
Total	1.632.472	244.295	1.277.670	450.748	407.190	396.549		295.221	210.867

GAZTELU									
	2007	2008	2009	2010	2011	2012	2013	2014	2015
1		11.384	11.624		11.702		12.591	13.391	13.290
2		45.000	10.000		10.000		4.000	5.000	1.000
3		6.232	7.458		6.600		7.646	6.400	6.400
4		189.270	195.905		183.062		188.236	183.776	187.877
5		4.960	6.910		3.675		5.210	5.220	5.220
6		653859	662628		1335582		0	0	0
7		95.812	153.939		36.282		46.857	0	0
8		0	0		0		0	0	0
9		0	0		0		0	0	0
Total		1.006.517	1.048.464		1.586.903		264.539	213.787	213.787
1		75.457	73.588		89.770		75.358	77.803	78.803
2		107.753	90.950		96.800		80.601	84.518	86.030
3		13.000	11.000		10500		978	4.000	820
4		30.246	28.570		26.735		26.443	26.493	26.493
6		768.961	818.142		1.127.347		46.857	0	1.000
7		0	0		33.303		0	0	0
8		0	0		0		0	0	0
9		11.100	26.214		0		34.303	20.972	20.640
Total		1.006.517	1.048.464		1.384.455		264.539	213.787	213.787

GETARIA

	2007	2008	2009	2010	2011	2012	2013	2014	2015
1	509.345	509.345	523.809	570.809	572.109	614.400	680.960	702.900	760.500
2	310.814	382.000	436.193	232.969	180.000	75.000	75.000	75.000	60.000
3	467.065	340.445	404.148	454.905	528.209	552.379	547.065	707.285	693.308
4	1.548.750	1.871.750	1.755.400	1.603.550	1.576.650	1.638.643	1.613.680	1.597.000	1.738.958
5	49.650	51.150	54.150	54.150	59.800	59.800	12.150	16.450	14.450
6	0	0	779539	951261	3200000	700000	2397000	1310780	77.747
7	1285800	540.700	515.827	459.764	159.324	446.200	1.342.166	1.433.068	51.030
8	0	0	0	0	0	0	0	0	0
9	0	737.163	0	0	0	100.000	0	0	0
Total	4.171.424	4.432.553	4.469.066	4.327.408	6.276.092	4.186.422	6.668.021	5.842.483	3.395.993
1	840.366	1.045.320	1.041.911	1.061.418	1.087.495	884.952	869.023	1.003.101	993.523
2	1.121.444	1.332.746	1.461.235	1.171.555	1.136.375	1.152.258	1.206.844	1.303.406	1.378.828
3	99861	105.263	111.394	93.298	87717	81.960	73.327	56.784	50.666
4	367.564	407.426	351.762	384.961	409.655	405.566	410.507	446.442	432.742
6	1.503.250	1.278.362	1.315.764	1.324.200	2.121.300	1.046.500	3.727.460	1.728.055	372.400
7	0	0	0	103.627	128.042	45.000	81.000	742.500	40.300
8	0	0	0	0	0	0	0	0	0
9	238.939	263.435	187.000	88.036	101.762	412.820	229.074	121.070	127.534
Total	4.171.424	4.432.553	4.469.066	4.227.095	5.072.346	4.029.056	6.597.235	5.401.358	3.395.993

HERNANI									
	2007	2008	2009	2010	2011	2012	2013	2014	2015
1	4.515.309	4.881.688	5.111.097	5.071.657	5.362.739	5.574.735	6.017.113	6.026.612	6.185.825
2	1.375.826	1.411.919	550.000	155.000	1.140.000	1.201.234	330.000	324.483	271.311
3	2.982.146	3.337.164	3.720.417	3.897.648	5.196.765	5.469.399	5.631.567	5.695.252	5.567.177
4	11.728.854	13.436.662	13.012.023	11.980.704	11.833.622	11.377.515	10.918.891	11.588.304	11.999.593
5	305.067	147.797	63.458	78.322	23.719	20.421	37.904	50.294	66.600
6	1941325	420000	350000	695472	7000	7000	1151826	460572	545.500
7	7702	289.353	1.277.471	91.520	7.662	8.819	26.715	617.074	682.161
8	7	7	7	7	7	7	7	100	100
9	2156014	4.676.842	980000	140204	815000	560.000	579363	440000	450.000
Total	25.012.250	28.601.432	25.064.473	22.110.534	24.386.514	24.219.130	24.693.386	25.202.691	25.768.267
1	6.743.710	7.302.171	7.386.186	7.220.030	7.521.274	7.855.234	7.477.835	8.107.075	8.114.337
2	8.097.476	8.454.782	8.741.564	8.240.270	10.311.322	10.166.673	9.929.716	10.088.901	9.829.715
3	324097	356.716	324.928	96.434	70389	59.703	57.107	26.600	16.600
4	4.535.606	5.213.967	5.193.965	5.028.756	3.979.847	3.950.199	3.845.250	4.106.046	4.100.366
6	3.665.806	6.016.187	2.734.120	869.608	796.042	608.356	1.644.220	2.335.265	3.134.460
7	963.675	743.387	158.000	95.848	257.921	123.917	114.884	98.705	109.689
8	7	7	7	7	7	7	7	100	100
9	681.873	514.215	525.703	559.581	1.449.712	1.455.041	1.624.367	440.000	463.000
Total	25.012.250	28.601.432	25.064.473	22.110.534	24.386.514	24.219.130	24.693.386	25.202.691	25.768.267

HERNIALDE									
	2007	2008	2009	2010	2011	2012	2013	2014	2015
1		36.000	38.000	41.800	41.600	41.600	41.100	41.100	43.750
2		5.000	3.000	3.000	2.000	2.000	1.000	1.000	1.000
3		26.000	28.000	28.000	36.050	38.000	38.800	39.300	38.500
4		294.000	288.700	269.200	274.050	272.354	270.451	276.638	283.750
5		5.000	5.000	5.000	2.150	2.500	2.500	200	200
6		0	0	0	0	0	0	0	0
7		6.000	0	0	1.300	0	0	37.415	17.000
8		500	1000	1	1	1	1	1	0
9		500	500	1	1	1	1	1	0
Total		373.000	364.200	347.002	357.152	356.456	353.853	395.655	384.200
1		113.800	133.000	147.000	174.000	134.350	125.401	144.301	140.750
2		114.900	134.000	127.000	100.250	115.350	123.602	113.851	116.700
3		2.000	1.000	1	1	1	1	1	0
4		41.500	43.000	43.000	43.000	40.800	38.501	37.501	36.000
6		77.800	42.200	0	5.400	9.454	12.447	60.000	79.250
7		9.000	10.000	13.000	12.000	12.000	9.400	10.000	11.500
8		1000	1000	1	1	1	1	1	0
9		13.000	0	17.000	22.500	44.500	44.500	30.000	0
Total		373.000	364.200	347.002	357.152	356.456	353.853	395.655	384.200

HONDARRIBIA

	2007	2008	2009	2010	2011	2012	2013	2014	2015
1	4.966.960	5.176.109	5.418.100	5.370.960	5.558.643	5.667.452	6.131.100	6.336.141	6.264.500
2	995.000	1.010.000	300.000	376.705	350.000	210.000	70.000	60.000	60.000
3	1.182.652	1.353.738	1.335.172	1.336.866	1.403.025	905.925	846.239	1.177.239	1.292.239
4	9.104.009	10.966.909	10.787.540	8.900.874	9.003.066	8.737.583	8.544.217	8.976.436	9.892.065
5	789.272	1.028.300	453.300	122.300	51.032	42.953	44.953	44.953	44.603
6	2503192	2653000	4473000	4000000	6204667	1704742	0	0	0
7	560000	0	2.402.763	300.000	1.160.000	0	441.610	0	0
8	18000	18000	33000	33000	20000	20000	20000	20000	20.000
9	0	0	0	0	0	0	0	0	0
Total	20.119.085	22.206.056	25.202.875	20.440.705	23.750.433	17.288.655	16.098.119	16.614.769	17.573.407
1	5.633.499	6.025.950	6.722.012	6.722.012	6.427.478	6.027.479	6.027.479	6.083.114	5.948.132
2	5.632.216	6.534.753	6.790.127	6.340.556	6.622.282	6.628.961	6.942.111	7.208.729	8.058.201
3	1620	1.620	1.000	1.000	1000	2.500	2.500	2.500	4.500
4	2.368.024	2.699.261	2.869.108	2.910.260	2.855.930	2.716.705	2.530.165	2.783.044	2.887.371
6	6.272.661	6.617.765	8.533.478	4.186.807	7.710.160	1.756.231	555.864	469.025	343.653
7	193.065	308.707	254.150	247.070	113.583	136.779	20.000	48.356	311.550
8	18000	18000	33000	33000	20000	20000	20000	20000	20.000
9	0	0	0	0	0	0	0	0	0
Total	20.119.085	22.206.056	25.202.875	20.440.705	23.750.433	17.288.655	16.098.119	16.614.769	17.573.407

IBARRA									
	2007	2008	2009	2010	2011	2012	2013	2014	2015
1	736.000	997.600	839.600	901.200	939.200	967.800	1.012.400	1.047.425	1.055.463
2	175.000	337.500	60.000	35.000	35.000	75.000	60.000	20.000	30.000
3	406.344	557.380	605.128	559.016	596.517	630.001	726.768	699.407	664.432
4	2.753.475	3.276.300	2.854.230	2.714.229	2.647.505	2.618.999	2.482.232	2.585.526	2.678.605
5	67.700	77.700	72.800	38.000	28.000	18.000	13.000	8.000	9.000
6	0	346164	201500	293000	68000	90000	0	0	0
7	621381	704.520	534.542	528.992	261.328	686.000	24.400	94.422	22.500
8	600	1000	200	200	200	200	200	1000	1.000
9	300000	0	0	1891863	0	0	0	0	0
Total	5.060.500	6.298.164	5.168.000	6.961.500	4.575.750	5.086.000	4.319.000	4.455.780	4.461.000
1	1.238.090	1.292.210	1.337.164	1.335.650	1.336.328	1.437.192	1.437.192	1.424.464	1.429.000
2	2.006.335	1.885.015	1.629.362	1.851.826	1.966.424	1.858.110	1.803.017	1.806.622	1.825.085
3	32000	35.100	39.242	20.000	18250	16.845	13.380	10.382	8.500
4	519.621	1.034.110	923.949	938.724	591.893	520.868	643.783	669.030	518.865
6	1.169.351	1.956.426	1.134.833	2.528.100	560.855	1.089.257	330.928	394.820	528.000
7	0	0	0	0	0	0	0	0	0
8	3967	3967	0	2000	2000	77028	1000	1000	1.000
9	91.136	91.336	103.450	285.200	100.000	86.700	89.700	149.462	150.550
Total	5.060.500	6.298.164	5.168.000	6.961.500	4.575.750	5.086.000	4.319.000	4.455.780	4.461.000

IDIAZABAL									
	2007	2008	2009	2010	2011	2012	2013	2014	2015
1	600.000	700.000	650.000	650.000	660.000	765.000	800.000	865.000	875.000
2	100.000	100.000	50.000	50.000	10.000	5.000	6.000	7.000	11.000
3	200.000	250.000	265.000	270.000	300.000	350.000	390.000	395.000	350.000
4	1.360.000	1.740.000	1.820.000	1.600.000	1.625.000	1.625.000	1.600.000	1.660.000	1.725.000
5	40.000	60.000	65.000	330.000	5.000	5.000	4.000	3.000	3.000
6	0	0	0	0	0	0	0	0	0
7	55000	0	150.000	200.000	0	20.000	30.000	0	36.000
8	0	0	0	0	0	0	0	0	0
9	0	0	0	0	1500000	0	0	0	0
Total	2.355.000	2.850.000	3.000.000	3.100.000	4.100.000	2.770.000	2.830.000	2.930.000	3.000.000
1	575.038	649.747	654.059	657.894	676.462	715.874	717.302	761.415	722.246
2	1.156.500	1.399.600	1.693.800	1.564.800	1.523.450	1.558.400	1.596.700	1.590.677	1.578.400
3	1500	800	50	0	21000	36.000	16.000	15.000	13.000
4	175.371	197.751	204.250	200.725	216.425	190.017	190.109	193.376	301.600
6	401.741	548.302	425.391	581.958	1.548.532	155.578	144.889	293.532	319.754
7	20.350	28.600	21.000	12.000	12.000	12.000	0	12.000	0
8	0	0	0	0	0	0	0	0	0
9	24.500	25.200	1.450	82.623	102.131	102.131	165.000	64.000	65.000
Total	2.355.000	2.850.000	3.000.000	3.100.000	4.100.000	2.770.000	2.830.000	2.930.000	3.000.000

IKAZTEGIETA									
	2007	2008	2009	2010	2011	2012	2013	2014	2015
1	92.650	89.428	92.920	90.049	92.137	97.331	109.501	106.753	106.600
2	30.000	12.735	2.578	3.966	5.518	2.000	2.000	2.000	2.000
3	71.250	89.825	107.220	62.516	46.766	43.579	42.873	39.613	45.935
4	356.076	374.087	397.481	351.137	374.695	385.542	368.704	377.069	378.894
5	2.626	1.636	1.930	7.374	6.820	5.358	5.358	5.358	5.358
6	0	23000	0	0	0	0	0	0	0
7	49647	22.900	15.034	504.300	0	15.000	0	0	0
8	175147	0	0	0	0	0	10000	0	0
9	0	38.000	0	400000	0	0	0	0	0
Total	777.396	651.611	617.163	1.419.342	525.936	548.810	538.436	530.793	538.787
1	190.183	200.425	198.716	188.714	187.990	191.350	174.300	194.250	181.350
2	217.512	239.147	277.535	223.244	224.071	243.885	242.370	203.419	204.382
3	25000	30.000	20.000	10.000	13701	10.010	2.600	2.100	2.100
4	55.373	56.182	51.668	31.166	27.788	27.324	33.874	72.640	75.855
6	281.793	116.857	38.244	915.000	3.000	13.700	4.100	6.450	33.101
7	7.535	9.000	11.000	5.500	0	0	0	0	0
8	0	0	20000	45718	0	0	10000	0	0
9	0	0	0	0	69.386	62.541	66.622	42.000	42.000
Total	777.396	651.611	617.163	1.419.342	525.936	548.810	533.866	520.858	538.787

IRUN									
	2007	2008	2009	2010	2011	2012	2013	2014	2015
1	14.989.845	16.166.791	17.029.046	17.036.600	17.247.149	17.955.002	18.311.623	17.741.932	18.551.000
2	2.000.000	2.000.000	2.000.000	1.200.000	1.600.000	1.419.600	500.000	305.171	500.000
3	3.996.904	4.154.959	4.174.142	4.445.311	4.546.632	4.709.354	4.742.732	5.229.950	4.847.838
4	37.363.106	43.596.884	42.524.177	39.389.034	39.125.909	34.554.990	37.587.216	39.368.923	40.354.877
5	297.400	311.600	319.800	379.100	2.164.500	722.541	261.000	279.424	688.242
6	8424730	14500000	8200000	5968814	3794778	2340000	6155259	1381054	1.204.073
7	1449057	197.500	1.221.500	1.361.903	804.526	2.325.912	257.491	0	316.500
8	0	0	0	0	0	0	0	0	0
9	5430213	5.410.000	5220000	0	0	0	0	0	0
Total	73.951.255	86.337.734	80.688.665	69.780.762	69.283.494	64.027.399	67.815.321	64.306.454	66.462.530
1	19.991.109	20.551.531	21.921.675	21.528.064	20.707.629	20.110.993	21.261.935	21.577.298	21.827.203
2	17.830.945	20.741.556	21.359.318	18.568.082	18.504.629	17.678.879	18.895.353	20.100.561	21.502.912
3	1378519	1.609.717	1.666.287	1.458.981	1439390	1.268.591	1.000.877	816.411	764.449
4	12.363.453	12.762.386	13.166.388	11.423.418	11.249.043	10.689.759	8.396.782	8.972.572	8.983.213
6	15.352.638	24.762.826	16.344.097	9.960.632	9.162.002	7.114.746	8.275.003	7.578.500	7.283.084
7	4.621.985	3.390.855	3.562.310	1.484.408	1.696.541	740.996	1.104.049	1.570.022	2.415.687
8	0	0	0	0	0	0	0	0	0
9	2.412.606	2.518.863	2.668.590	5.357.177	6.524.260	6.423.435	8.881.322	3.691.090	3.685.982
Total	73.951.255	86.337.734	80.688.665	69.780.762	69.283.494	64.027.399	67.815.321	64.306.454	66.462.530

IRURA									
	2007	2008	2009	2010	2011	2012	2013	2014	2015
1	363.000	371.400	410.400	446.000	496.000	481.000	501.000	576.000	596.000
2	141.258	245.350	30.000	30.000	30.000	15.000	8.000	8.000	20.000
3	166.500	181.400	249.500	311.600	302.000	223.000	218.000	238.000	241.000
4	681.255	781.000	842.600	842.000	919.000	935.400	897.000	972.000	1.032.000
5	9.000	8.100	10.800	11.000	11.000	17.100	18.000	18.000	16.000
6	280468	700000	38550	80000	257000	275000	282000	0	125.000
7	60000	20.000	0	35.000	302.000	22.000	0	50.000	8.000
8	0	0	100	1000	1000	1000	1000	1000	1.000
9	1000	1.000	100	1000	1000	1.000	1000	1000	1.000
Total	1.702.481	2.308.250	1.582.050	1.757.600	2.319.000	1.970.500	1.926.000	1.864.000	2.040.000
1	557.614	628.950	633.450	708.000	687.000	671.000	689.200	734.700	781.400
2	562.680	671.300	554.500	571.500	664.000	493.500	499.000	561.400	589.000
3	2000	2.000	2.000	1.000	1000	0	900	1.000	500
4	185.600	317.400	231.000	229.100	231.000	237.200	250.900	263.800	286.200
6	291.087	546.600	41.000	80.000	570.000	327.500	351.000	227.100	305.400
7	94.500	134.000	113.600	113.000	102.000	75.000	75.000	75.000	75.000
8	1000	1000	100	1000	1000	0	1000	1000	2.000
9	8.000	7.000	6.400	54.000	63.000	166.300	59.000	0	500
Total	1.702.481	2.308.250	1.582.050	1.757.600	2.319.000	1.970.500	1.926.000	1.864.000	2.040.000

ITSASONDO									
	2007	2008	2009	2010	2011	2012	2013	2014	2015
1	102.891	115.800	115.229	124.831	124.807	133.627	136.000	136.596	132.600
2	20.000	20.000	6.000	6.000	6.000	3.000	300	300	2.100
3	76.350	80.650	71.850	86.450	97.950	89.850	86.282	91.650	104.970
4	415.120	502.550	508.646	423.683	446.693	469.943	456.081	479.885	470.796
5	19.000	25.000	31.250	16.250	11.450	11.450	13.100	14.800	17.500
6	0	0	0	0	0	0	0	0	0
7	26639	83.000	305.024	17.786	10.100	184.130	178.237	76.769	82.434
8	0	0	0	0	0	0	0	0	0
9	0	0	230000	225000	250000	52.000	0	0	0
Total	660.000	827.000	1.268.000	900.000	947.000	944.000	870.000	800.000	810.400
1	191.600	188.200	228.400	226.900	217.600	251.100	199.400	218.300	220.300
2	213.805	229.205	237.685	256.990	287.281	248.926	260.265	285.152	255.831
3	4000	4.000	3.300	500	500	5.100	4.540	3.350	3.550
4	122.237	161.037	167.191	122.150	108.425	107.574	103.171	114.945	114.512
6	0	213.058	611.424	45.343	29.500	299.200	259.658	165.152	203.207
7	96.858	0	0	207.117	245.000	100	100	100	0
8	0	0	0	0	0	0	0	0	0
9	31.500	31.500	20.000	41.000	58.694	32.000	42.866	13.000	13.000
Total	660.000	827.000	1.268.000	900.000	947.000	944.000	870.000	799.999	810.400

LARRAUN									
	2007	2008	2009	2010	2011	2012	2013	2014	2015
1	31.600	35.500	39.000	43.000	43.615	39.500	45.900	46.000	47.008
2	4.000	2.000	2.000	2.000	8.000	7.000	5.000	3.000	2.000
3	30.320	37.600	42.850	40.900	40.340	40.280	44.900	43.618	42.670
4	187.830	231.253	200.200	212.300	219.437	219.050	204.455	212.705	224.218
5	1.000	4.363	5.000	4.000	3.200	3.100	5.050	5.010	4.705
6	0	0	0	0	0	0	0	0	0
7	122096	29.491	283.000	243.750	381.288	365.000	5.445	103.799	28.200
8	0	0	0	0	0	0	0	0	0
9	50000	0	0	118500	64008	62.720	0	0	0
Total	426.846	340.207	572.050	664.450	759.888	736.650	310.750	414.132	348.801
1	82.150	83.460	83.560	89.250	94.000	76.450	68.150	82.677	84.647
2	97.500	113.350	108.100	109.500	98.200	104.000	98.100	99.566	102.210
3	10000	8.150	5.444	3.457	3100	2.600	2.500	1.623	1.335
4	53.835	75.406	67.100	68.266	68.800	69.800	67.000	62.000	57.500
6	118.361	40.791	288.974	361.393	458.788	420.000	38.500	146.117	58.609
7	55.000	6.200	6.000	7.000	7.000	8.000	7.500	8.200	8.000
8	0	0	0	0	0	0	0	0	0
9	10.000	12.850	12.872	25.584	30.000	55.800	29.000	13.948	36.500
Total	426.846	340.207	572.050	664.450	759.888	736.650	310.750	414.132	348.801

LASARTE-ORIA									
	2007	2008	2009	2010	2011	2012	2013	2014	2015
1	3.192.722	3.365.156				3.801.666	3.807.203	3.883.443	3.895.210
2	1.978.081	1.230.128				823.195	559.495	396.075	608.432
3	4.126.409	4.392.775				4.814.643	4.658.336	4.471.764	4.493.377
4	12.083.663	13.511.425				10.772.105	11.494.411	12.124.269	12.363.729
5	1.680.767	764.803				215.998	230.118	200.751	213.609
6	4834728	16404653				1029710	3066052	3245740	125.851
7	1384492	1.233.114				944.940	157.363	117.751	0
8	12	12				12	12	12	12
9	973529	858.255				885.758	1083243	228022	71.213
Total	30.254.402	41.760.322				23.288.027	25.056.234	24.667.828	21.771.434
1	6.840.746	7.987.849				6.720.705	6.653.348	7.036.470	7.143.948
2	9.286.490	10.740.255				10.964.424	10.903.076	11.051.098	11.073.842
3	210305	363.359				74.217	26.901	16.521	13.104
4	1.526.473	1.621.681				1.676.378	1.760.814	1.850.883	1.788.946
6	11.290.210	19.660.689				2.356.659	4.308.733	4.087.878	1.267.715
7	108.180	253.280				60.000	0	30.000	0
8	410060	433833				56422	12	12	12
9	581.938	699.375				1.379.223	1.403.351	594.966	483.867
Total	30.254.402	41.760.322				23.288.027	25.056.234	24.667.828	21.771.434

LAZKAO									
	2007	2008	2009	2010	2011	2012	2013	2014	2015
1	1.301.990	1.329.400	1.471.500	1.480.200	1.395.150	1.347.000	1.397.897	1.316.100	1.376.100
2	100.000	102.300	180.000	100.000	100.000	100.000	100.000	35.000	35.000
3	798.483	923.450	989.500	1.141.100	1.238.200	1.200.400	1.309.244	1.305.100	1.305.100
4	2.804.334	3.458.500	3.350.500	2.579.000	3.008.250	2.471.800	3.042.050	3.181.944	3.317.878
5	24.056	20.000	22.000	11.500	6.700	13.500	15.250	130.350	83.125
6	12830	13000	0	0	100	249900	250000	333200	9.000
7	700000	0	290.000	3.540	0	2.161.734	1.164.229	3.540	168.943
8	1000	1000	1000	1000	1000	1000	1000	1000	531.000
9	1719334	0	0	0	0	0	0	0	0
Total	7.462.027	5.847.650	6.304.500	5.316.340	5.749.400	7.545.334	7.279.670	6.306.234	6.826.146
1	1.024.604	1.013.450	1.103.500	1.237.950	1.227.510	1.257.850	1.280.800	1.410.900	1.322.529
2	2.551.084	2.781.300	2.996.500	2.903.432	3.059.072	3.055.727	3.268.864	3.458.569	3.385.073
3	20856	81.100	90.000	50.000	15100	100	100	80.725	50.000
4	520.825	417.100	417.500	430.359	476.418	514.550	560.490	619.540	643.740
6	3.211.500	1.280.000	1.291.000	0	410.000	2.349.444	1.299.553	81.000	675.300
7	132.157	135.700	245.000	123.000	125.300	125.300	127.500	127.500	338.504
8	1000	1000	1000	1000	1000	1000	501000	528000	1.000
9	0	138.000	160.000	570.599	435.000	241.363	241.363	0	410.000
Total	7.462.027	5.847.650	6.304.500	5.316.340	5.749.400	7.545.334	7.279.670	6.306.234	6.826.146

LEABURU									
	2007	2008	2009	2010	2011	2012	2013	2014	2015
1	45.974	53.712	48.030	51.051	58.391	66.495	72.038	62.089	76.804
2	5.000	106.000	100	500	2.000	560	2.500	1.000	2.000
3	22.373	24.683	25.406	31.105	29.671	33.207	34.783	34.150	34.650
4	283.251	321.931	326.924	289.038	292.707	333.411	285.678	289.410	283.091
5	1.157	3.000	500	500	17.670	30.164	30.800	31.030	31.044
6	0	4721	0	0	0	0	0	0	0
7	0	19.483	130.666	41.946	1.227	0	3.558	0	0
8	0	0	0	0	0	0	0	0	0
9	0	0	59088	0	0	0	0	0	0
Total	357.756	533.530	590.714	414.140	401.666	463.837	429.357	417.679	427.589
1	163.256	152.807	133.595	129.625	139.861	184.359	160.588	155.781	151.753
2	105.606	130.741	119.208	95.541	118.573	129.284	113.069	118.584	115.205
3	16000	22.039	12.588	4.852	5388	5.100	1.500	1.100	1.000
4	37.894	65.246	63.240	57.379	64.089	56.357	56.986	63.198	69.638
6	0	128.717	206.370	67.246	8.828	23.538	30.557	35.207	45.751
7	0	0	0	0	0	0	0	0	0
8	0	0	0	0	0	0	0	0	0
9	35.000	33.980	55.712	59.495	64.927	65.200	66.657	43.810	44.243
Total	357.756	533.530	590.714	414.140	401.666	463.837	429.357	417.679	427.589

LEGAZPI

	2007	2008	2009	2010	2011	2012	2013	2014	2015
1	1.567.800	1.645.200	1.762.650	1.795.000		1.944.000	2.025.800	2.268.820	2.309.600
2	65.000	175.000	75.000	75.000		230.000	335.000	220.000	75.000
3	850.976	883.535	960.532	1.038.425		1.001.330	1.076.871	1.219.068	1.266.235
4	5.370.040	6.437.758	6.033.837	5.600.549		5.693.713	5.443.762	5.591.677	6.189.158
5	12.300	18.550	1.700.141	16.400		19.050	36.600	32.900	32.900
6	180000	55000	0	0		0	0	0	0
7	699354	540.441	1.280.189	288.279		142.453	90.127	98.000	4.000
8	0	0	3369875	0		0	0	0	0
9	0	0	1050000	0		0	0	1915000	0
Total	8.745.470	9.755.484	16.232.224	8.813.653		9.030.546	9.008.160	11.345.465	9.876.893
1	2.275.454	2.453.112	2.622.956	2.668.379		2.857.964	2.685.952	2.829.849	2.902.681
2	2.732.966	3.368.759	3.476.275	3.443.232		3.488.326	3.597.662	3.844.976	3.576.566
3	63445	64.813	98.093	17.541		31.108	20.811	45.401	15.421
4	1.558.938	1.523.410	1.662.469	1.556.090		1.587.478	1.620.361	1.673.133	1.729.748
6	1.577.108	1.836.473	8.048.976	826.327		446.127	481.690	2.774.300	1.471.000
7	141.512	198.724	53.074	12.774		10.893	34.893	59.000	72.000
8	0	0	0	0		0	0	0	0
9	396.047	310.193	270.382	289.310		608.650	566.792	118.806	109.477
Total	8.745.470	9.755.484	16.232.224	8.813.653		9.030.546	9.008.160	11.345.465	9.876.893

LEGORRETA									
	2007	2008	2009	2010	2011	2012	2013	2014	2015
1	245.914	251.404	240.739	242.810	261.924	263.592	266.172	363.876	368.450
2	78.000	20.000	45.000	11.000	13.000	5.000	2.500	1.000	3.000
3	247.188	248.856	257.531	248.409	297.747	323.433	356.682	354.954	338.749
4	811.972	1.004.994	976.860	886.026	922.448	879.514	869.446	871.305	902.844
5	5.700	7.859	10.074	5.325	5.600	5.750	5.750	5.600	7.188
6	107000	0	0	0	0	0	0	0	0
7	625469	20.000	314.533	20.000	0	46.000	0	76.550	0
8	0	0	0	0	0	0	0	0	0
9	0	205.256	0	0	0	0	0	0	0
Total	2.121.242	1.758.367	1.844.738	1.413.571	1.500.719	1.523.290	1.500.550	1.673.286	1.620.231
1	331.991	419.394	461.005	439.639	428.286	456.305	434.172	471.157	454.607
2	636.066	683.040	700.429	616.722	634.030	631.943	681.500	680.659	675.135
3	23000	34.122	30.342	10.500	12475	11.300	5.437	3.215	1.804
4	190.048	209.985	240.613	221.587	222.693	238.878	232.039	234.993	243.293
6	894.038	367.800	320.264	20.122	76.423	62.000	22.718	227.262	188.898
7	0	0	0	0	0	0	0	0	0
8	0	0	0	0	0	0	0	0	0
9	46.100	44.026	92.085	105.000	126.812	122.864	124.683	0	56.493
Total	2.121.242	1.758.367	1.844.738	1.413.571	1.500.719	1.523.290	1.500.550	1.617.286	1.620.231

LEINTZ-GATZAGA

	2007	2008	2009	2010	2011	2012	2013	2014	2015
1	36.650	37.811	39.571	39.571	41.483		44.640	49.000	46.800
2	6.000	6.000	6.000	6.000	6.000		4.000	5.000	5.000
3	45.405	50.002	53.455	53.485	56.336		43.180	42.980	43.150
4	217.886	237.323	239.530	240.298	243.870		241.575	247.224	234.683
5	70.543	73.310	75.428	67.548	73.835		63.500	95.501	137.666
6	0	0	0	0	60000		0	0	0
7	50956	23.380	0	0	0		4.284	42.329	0
8	0	0	0	0	0		0	0	0
9	0	0	0	0	0		0	0	0
Total	427.439	427.826	413.984	406.902	481.524		401.179	482.034	467.299
1	97.730	104.903	109.132	109.470	111.659		111.660	124.597	125.000
2	221.736	219.000	223.380	217.610	221.173		198.700	232.426	236.511
3	0	0	0	0	4000		0	0	300
4	37.602	37.318	41.444	60.248	61.452		58.525	57.546	53.456
6	65.951	60.585	33.652	0	60.000		9.284	62.600	47.483
7	4.420	6.020	6.376	5.600	6.330		6.100	4.865	4.549
8	0	0	0	0	0		0	0	0
9	0	0	0	13.974	16.910		16.910	0	0
Total	427.439	427.826	413.984	406.902	481.524		401.179	482.034	467.299

LEZO									
	2007	2008	2009	2010	2011	2012	2013	2014	2015
1	2.031.000	2.158.600	2.113.000	2.000.000	2.027.000	2.195.000	2.182.500	2.358.800	2.351.000
2	364.000	600.000	350.000	250.000	250.000	50.000	50.000	50.000	100.000
3	897.960	932.900	1.484.000	1.080.000	1.214.250	1.224.200	1.279.800	1.313.500	1.360.900
4	3.811.058	4.587.400	4.186.000	3.746.000	3.749.500	3.652.100	3.614.100	3.740.600	3.800.600
5	25.000	42.000	15.000	211.000	232.250	22.000	11.000	20.500	21.000
6	5224234	2357800	1865000	800000	60000	10000	0	0	0
7	794242	253.000	542.500	138.000	155.000	8.700	600	5.600	4.500
8	12000	13000	11700	12000	12000	12000	12000	12000	12.000
9	0	0	0	0	0	0	0	0	0
Total	13.159.494	10.944.700	10.567.200	8.237.000	7.700.000	7.174.000	7.150.000	7.501.000	7.650.000
1	2.575.355	2.794.100	2.967.554	2.700.000	2.800.000	2.760.000	2.657.000	2.657.400	2.740.000
2	2.640.471	3.333.300	2.717.443	2.576.000	2.671.775	2.741.600	2.921.000	3.099.340	3.107.500
3	349412	370.000	360.000	200.000	191000	160.000	140.000	65.000	58.000
4	949.035	1.118.500	1.341.040	1.211.000	987.125	870.400	825.000	786.500	839.500
6	5.630.135	2.610.800	2.409.463	938.000	438.100	100.000	95.000	335.760	343.000
7	0	0	0	0	0	0	0	0	0
8	12000	13000	11700	12000	12000	12000	12000	12000	12.000
9	600.000	705.000	760.000	600.000	600.000	530.000	500.000	545.000	550.000
Total	12.756.408	10.944.700	10.567.200	8.237.000	7.700.000	7.174.000	7.150.000	7.501.000	7.650.000

LIZARTZA									
	2007	2008	2009	2010	2011	2012	2013	2014	2015
1	80.657	90.618	105.119	105.119	97.744	104.844	108.126	109.626	109.626
2	5.500	10.000	10.000	10.000	6.000	25.000	12.500	12.500	5.000
3	53.170	62.214	66.574	61.393	61.413	66.153	68.701	72.648	72.328
4	414.772	450.621	434.761	397.161	403.583	402.944	396.113	437.383	434.946
5	1.900	4.546	4.546	3.846	1.260	1.260	1.060	100	100
6	0	0	0	0	0	0	0	0	0
7	0	0	0	120.481	0	0	0	34.743	0
8	0	0	0	0	0	0	0	0	0
9	0	0	0	53000	0	0	0	0	0
Total	556.000	618.000	621.000	751.000	570.000	600.200	586.500	667.000	622.000
1	235.127	220.804	253.089	252.326	198.939	195.046	188.527	219.515	223.668
2	183.691	229.337	224.306	225.879	224.949	206.453	237.493	243.875	263.899
3	6465	12.441	10.066	2.817	2817	2.387	2.020	600	600
4	85.134	96.976	95.267	98.418	92.427	98.883	103.737	137.855	110.717
6	24.000	40.563	18.842	0	0	0	0	42.039	0
7	0	0	0	0	0	0	0	0	0
8	0	0	0	0	0	0	0	0	0
9	21.583	17.878	19.429	168.561	50.867	97.230	54.723	23.116	23.116
Total	556.000	618.000	621.000	748.000	570.000	600.000	586.500	667.000	622.000

MENDARO									
	2007	2008	2009	2010	2011	2012	2013	2014	2015
1	359.600	396.500	401.000	388.000	407.200	403.200	462.500	457.200	459.300
2	90.000	50.000	52.500	10.500	37.900	40.000	40.000	20.000	10.000
3	176.500	209.400	250.100	250.910	263.000	251.100	261.900	253.100	265.300
4	1.141.800	1.351.600	1.371.350	1.340.550	1.419.550	1.436.200	1.361.100	1.418.900	1.473.000
5	14.200	21.050	17.650	17.150	9.350	18.600	20.300	23.000	26.000
6	70000	15000	7400	6000	6000	6000	6000	6000	6.000
7	20900	19.850	0	3.000	3.000	7.000	19.500	31.000	14.400
8	0	0	0	0	0	0	0	0	0
9	71800	0	0	0	0	0	0	0	0
Total	1.944.800	2.063.400	2.100.000	2.016.110	2.146.000	2.162.100	2.171.300	2.209.200	2.254.000
1	458.300	482.850	463.100	512.300	484.600	539.100	539.100	539.100	539.100
2	1.011.300	1.077.250	1.122.070	1.080.520	1.142.900	1.159.950	1.258.275	1.266.850	1.287.100
3	75000	67.000	73.000	18.000	18000	18.000	10.000	5.000	3.500
4	85.500	93.300	96.100	81.325	86.600	87.950	84.125	93.750	89.450
6	162.700	176.000	173.830	109.000	183.800	132.000	54.700	156.500	186.850
7	0	0	0	0	0	0	0	0	0
8	0	0	0	0	0	0	0	0	0
9	152.000	167.000	171.900	214.965	230.100	225.100	225.100	148.000	148.000
Total	1.944.800	2.063.400	2.100.000	2.016.110	2.146.000	2.162.100	2.171.300	2.209.200	2.254.000

MUTILOA									
	2007	2008	2009	2010	2011	2012	2013	2014	2015
1	23.600	23.200	28.100	26.800	29.900	38.350	40.500	43.080	48.280
2	50.000	25.000	20.000	10.000	10.000	30.000	20.000	30.000	9.000
3	11.700	9.280	10.630	11.318	13.580	32.830	33.500	34.407	32.800
4	203.600	254.200	254.120	251.120	245.420	218.220	203.900	246.367	239.070
5	137.100	205.320	246.150	204.317	206.100	244.600	145.300	165.250	145.250
6	0	0	0	0	0	0	0	0	0
7	938000	465.000	601.000	516.445	295.000	176.000	78.800	512.896	55.600
8	0	0	0	0	0	0	0	0	0
9	0	0	0	0	0	0	0	0	470.000
Total	1.364.000	982.000	1.160.000	1.020.000	800.000	740.000	522.000	1.032.000	1.000.000
1	71.200	82.350	87.150	93.450	85.750	85.520	87.095	101.405	115.419
2	117.000	183.400	190.400	216.025	213.550	213.000	214.738	157.750	134.150
3	10000	10.000	8.600	1.800	1200	14.200	7.600	7.000	12.030
4	17.300	32.100	30.100	32.100	32.600	31.600	35.300	67.568	70.301
6	1.114.500	640.150	657.150	492.425	412.693	187.473	29.860	558.277	144.100
7	0	0	0	0	0	18.000	100.000	100.000	470.000
8	0	0	150000	145000	0	120000	0	0	0
9	34.000	34.000	36.600	39.200	54.207	70.207	47.407	40.000	54.000
Total	1.364.000	982.000	1.160.000	1.020.000	800.000	740.000	522.000	1.032.000	1.000.000

MUTRIKU									
	2007	2008	2009	2010	2011	2012	2013	2014	2015
1	882.800	924.000	1.002.000	915.000	912.000	998.400	1.084.800	1.183.100	1.175.200
2	300.000	300.000	300.000	160.000	75.000	75.000	40.000	40.000	40.000
3	561.085	615.290	702.670	719.450	773.255	779.661	857.138	918.450	975.850
4	3.036.240	3.457.140	3.496.155	3.325.706	3.177.591	2.853.769	2.956.793	3.159.740	3.452.090
5	70.600	97.000	119.000	110.000	96.500	105.500	104.500	94.500	102.450
6	227000	330000	519459	153575	0	0	0	0	0
7	1529869	1.034.040	705.374	638.268	52.529	20.000	234.500	234.576	39.600
8	0	0	0	0	0	0	0	0	0
9	1654605	850.000	839674	901067	0	450.000	206486	195589	147.220
Total	8.262.199	7.607.470	7.684.331	6.923.065	5.086.875	5.282.330	5.484.218	5.825.955	5.932.410
1	1.550.590	1.555.495	1.671.716	1.700.000	1.646.683	1.440.001	1.490.000	1.580.000	1.725.000
2	1.429.935	2.469.992	2.720.207	2.239.892	2.165.492	2.092.603	2.131.299	2.383.282	2.669.127
3	210000	306.070	260.000	152.000	149000	137.825	125.000	100.000	85.000
4	1.065.056	558.619	550.546	423.382	279.389	405.761	420.777	487.891	373.804
6	3.146.577	2.044.805	1.966.270	1.612.537	39.312	91.000	357.000	555.283	349.790
7	385.041	255.000	110.000	83.000	47.000	45.000	46.000	46.000	47.189
8	0	0	0	0	0	0	0	0	0
9	475.000	417.490	405.593	712.254	760.000	864.072	914.142	673.500	682.500
Total	8.262.199	7.607.470	7.684.331	6.923.065	5.086.875	5.076.262	5.484.218	5.825.955	5.932.410

OÑATI									
	2007	2008	2009	2010	2011	2012	2013	2014	2015
1	2.713.783	2.861.073	3.045.185	3.146.307	3.216.177	3.366.000	3.435.787	3.511.787	3.614.000
2	859.508	418.300	30.000	30.000	30.000	30.000	30.000	30.000	30.000
3	3.357.037	3.533.675	1.868.202	1.916.195	1.999.195	2.108.677	2.313.917	2.381.606	2.433.506
4	6.601.547	7.760.454	7.527.866	6.858.897	7.093.258	7.104.444	6.923.114	7.191.809	7.423.033
5	1.253.064	1.200.566	975.699	976.405	895.838	923.950	958.043	903.617	948.939
6	1705496	1441951	2457652	0	0	0	0	0	0
7	5378	6.056	1.600.000	498.000	300.000	228.380	81.000	81.000	81.000
8	176293	176293	176293	184273	184273	20000	328000	528000	28.000
9	1323522	609.000	775970	2190000	1683000	2.034.698	2368156	2336080	2.184.190
Total	17.995.628	18.007.369	18.456.867	15.800.076	15.401.740	15.816.149	16.438.017	16.963.900	16.742.669
1	3.054.384	3.573.571	3.804.564	4.154.242	3.950.306	4.278.087	4.253.274	4.422.343	4.745.488
2	5.163.240	5.613.722	5.591.265	5.167.789	5.403.209	5.219.116	5.270.069	5.353.419	5.219.635
3	206391	247.639	307.291	230.389	222062	199.440	123.669	165.074	145.288
4	2.530.832	2.935.509	3.143.000	2.787.806	2.864.816	2.917.534	2.982.868	3.161.683	3.289.423
6	4.615.722	4.246.365	4.485.728	2.405.873	1.858.788	1.760.721	2.358.879	2.466.651	2.152.916
7	570.302	476.149	172.756	161.943	124.340	225.097	205.370	190.822	171.726
8	531234	304501	363926	305625	305700	300301	328036	288055	288.055
9	1.323.522	609.912	588.336	586.408	672.519	915.852	915.852	915.852	730.138
Total	17.995.628	18.007.369	18.456.867	15.800.076	15.401.740	15.816.149	16.438.017	16.963.900	16.742.669

OIARTZUN									
	2007	2008	2009	2010	2011	2012	2013	2014	2015
1	3.653.300	3.923.800	4.145.000	4.479.811	4.537.000	4.587.000	4.913.000	5.059.200	5.105.000
2	1.150.000	1.279.438	800.000	1.000.000	450.000	400.000	400.000	300.000	150.000
3	1.991.700	2.027.830	2.319.800	2.500.620	2.692.700	2.756.850	2.917.548	2.839.701	2.798.400
4	6.613.915	7.219.050	7.281.828	6.769.962	6.723.091	6.353.489	6.133.402	6.405.745	6.558.100
5	104.201	384.201	290.600	103.500	386.500	197.000	113.630	83.320	78.450
6	1000000	1200000	800000	406000	350000	0	461000	0	0
7	1118530	322.700	0	960.000	100.000	0	0	0	0
8	1	1	1	1	1	1	1	1	1
9	791819	973.526	700000	700000	956400	1.000.000	600000	500000	0
Total	16.423.465	17.330.546	16.337.229	16.919.894	16.195.692	15.294.340	15.538.581	15.187.967	14.689.951
1	3.652.875	4.045.019	3.940.789	3.773.271	3.801.600	3.937.793	3.980.517	3.961.307	4.203.923
2	4.158.928	4.238.513	4.947.181	5.526.209	5.643.210	5.636.476	5.042.029	4.759.711	4.619.267
3	277432	394.405	462.905	192.363	248562	279.065	261.046	256.774	202.181
4	3.093.459	3.384.076	3.576.646	3.232.197	3.154.234	3.137.990	2.850.881	3.158.908	3.240.105
6	3.135.560	3.923.782	2.142.825	802.000	587.600	1.118.066	1.996.913	1.686.414	1.306.901
7	313.392	551.842	498.208	2.473.791	1.644.357	60.221	47.510	30.000	37.163
8	1000001	1	1	1	26401	1	1	1	1
9	791.819	792.909	768.676	920.061	1.089.728	1.124.728	1.359.684	1.334.852	1.080.410
Total	16.423.465	17.330.546	16.337.229	16.919.894	16.195.692	15.294.340	15.538.581	15.187.967	14.689.951

OLABERRIA

	2007	2008	2009	2010	2011	2012	2013	2014	2015
1	344.300	321.100	347.500	350.500	352.300	408.500	455.500	532.500	502.500
2	277.500	170.000	181.570	50.000	50.000	50.000	15.000	40.000	40.000
3	534.800	617.200	498.600	652.100	698.500	724.000	1.054.500	1.170.500	1.190.400
4	567.150	673.020	660.200	610.100	630.500	553.000	546.000	574.000	605.500
5	38.100	45.000	40.100	29.300	25.900	28.400	38.500	38.500	38.000
6	1497000	722840	537000	20000	570000	460000	200000	0	0
7	13200	20.000	42.230	34.300	158.000	122.000	0	64.500	2.000
8	300	100	200	200	200	500	500	500	500
9	0	0	0	78000	0	0	0	0	0
Total	3.272.350	2.569.260	2.307.400	1.824.500	2.485.400	2.346.400	2.310.000	2.420.500	2.378.900
1	398.100	444.988	452.700	432.900	424.000	500.000	495.000	550.500	531.500
2	432.800	492.000	565.550	602.500	604.500	657.000	702.000	773.500	1.002.000
3	36500	46.275	39.650	24.500	16500	15.500	12.500	8.500	1.000
4	404.350	468.850	469.200	344.300	400.800	483.600	366.800	461.500	245.400
6	1.903.400	1.020.500	656.800	124.500	789.000	551.000	563.700	566.500	595.000
7	3.900	3.547	300	94.600	115.400	3.800	18.500	3.500	3.500
8	300	100	200	200	200	500	21500	500	500
9	93.000	93.000	123.000	123.000	135.000	135.000	130.000	56.000	0
Total	3.272.350	2.569.260	2.307.400	1.746.500	2.485.400	2.346.400	2.310.000	2.420.500	2.378.900

ORDIZIA									
	2007	2008	2009	2010	2011	2012	2013	2014	2015
1	1.837.980	1.924.800	2.022.100	2.091.300	2.167.350	2.222.450	2.351.055	2.410.270	2.404.390
2	522.500	537.500	480.000	600.000	400.000	350.000	200.000	140.000	100.000
3	1.542.300	1.569.700	1.661.775	864.800	941.450	977.300	1.032.800	1.033.700	1.011.500
4	5.336.750	6.361.100	6.454.955	6.444.777	6.661.204	6.156.378	6.406.411	6.767.052	6.919.590
5	117.625	86.900	90.170	829.500	82.025	83.850	65.600	40.900	31.400
6	0	0	0	0	0	300000	304000	304000	0
7	102000	525.000	744.280	0	537.470	111.800	59.000	774.000	98.000
8	71500	71300	352969	45000	45000	45000	45000	45000	45.000
9	540033	522.718	550000	431521	263894	912.681	511077	296201	1.241.840
Total	10.070.688	11.599.018	12.356.249	11.306.898	11.098.393	11.159.459	10.974.943	11.811.123	11.851.720
1	2.809.680	3.109.815	3.288.360	3.600.455	3.845.865	3.810.245	3.663.165	3.913.164	3.904.166
2	2.988.624	3.406.415	3.313.315	3.281.439	3.436.747	3.068.726	2.966.171	2.803.412	2.825.535
3	217053	252.350	250.360	100.700	71505	62.958	48.417	76.090	69.445
4	2.139.088	2.423.063	2.713.129	2.454.506	2.420.636	2.447.285	2.964.030	3.079.890	3.205.189
6	1.000.100	1.585.005	2.109.285	1.231.368	635.975	1.166.450	827.940	1.515.560	1.269.425
7	302.400	218.500	86.800	101.430	251.090	163.235	117.300	80.665	177.630
8	73400	73400	45000	45000	45000	45000	45000	45000	45.000
9	540.343	530.470	550.000	492.000	391.575	395.560	342.920	297.342	355.330
Total	10.070.688	11.599.018	12.356.249	11.306.898	11.098.393	11.159.459	10.974.943	11.811.123	11.851.720

ORENDAIN									
	2007	2008	2009	2010	2011	2012	2013	2014	2015
1	20.700	22.000	18.700	19.000	19.300	19.300	27.067	24.300	26.300
2	1.000	3.000	2.000	2.000	2.000	2.000	2.000	2.000	2.000
3	35.960	45.160	56.700	55.900	55.900	57.000	49.824	18.150	13.148
4	217.071	260.098	218.200	223.116	221.160	221.160	209.964	208.896	217.397
5	9.760	10.120	10.364	9.064	9.065	9.065	6.150	8.070	6.144
6	42000	29000	23400	0	0	0	0	0	0
7	413400	226.300	111.150	222.010	155.300	155.300	63.515	38.100	4.697
8	0	0	0	300000	0	0	4212	0	0
9	70416	0	0	0	0	0	0	0	0
Total	810.308	595.678	440.514	831.090	462.725	463.825	362.732	299.516	269.686
1	73.300	75.580	70.772	71.600	74.100	76.200	84.856	84.956	85.000
2	94.300	116.389	121.000	112.500	115.450	113.650	96.850	61.600	63.710
3	0	0	0	9.800	8900	5.000	5.000	3.000	3.000
4	354.108	153.400	69.938	75.800	76.400	79.500	69.324	72.760	64.460
6	285.400	247.109	154.375	543.390	19.875	21.475	78.165	63.000	37.816
7	3.200	3.200	13.016	3.000	3.000	3.000	3.000	2.200	2.200
8	0	0	0	0	0	0	4212	0	0
9	0	0	11.413	15.000	0	165.000	21.325	12.000	13.500
Total	810.308	595.678	440.514	831.090	297.725	463.825	362.732	299.516	269.686

OREXA									
	2007	2008	2009	2010	2011	2012	2013	2014	2015
1	6.995	11.603	7.769	8.641	11.263	11.263	10.427	10.830	11.300
2	0	0	0	0	0	20.416	0	0	0
3	10.372	16.489	18.593	18.616	20.854	0	21.826	23.724	13.382
4	138.434	146.348	155.078	153.943	152.083	151.521	150.446	163.478	151.278
5	200	560	560	800	800	800	800	40	40
6	0	0	0	0	0	0	0	0	0
7	0	0	0	0	0	0	0	31.928	0
8	0	0	0	0	0	0	0	0	0
9	0	0	0	0	0	0	0	0	0
Total	156.000	175.000	182.000	182.000	185.000	184.000	183.500	230.000	176.000
1	36.303	54.462	40.655	40.822	41.891	47.380	40.193	67.297	54.853
2	69.495	58.543	65.822	72.505	73.308	68.840	78.193	80.648	80.496
3	3540	4.089	3.415	973	1009	899	0	0	0
4	35.161	34.170	36.297	36.624	36.884	34.508	42.184	42.055	40.651
6	6.000	18.302	29.954	15.509	16.319	0	11.500	40.000	0
7	0	0	0	0	0	0	0	0	0
8	0	0	0	0	0	0	0	0	0
9	5.502	5.433	5.856	15.567	15.590	32.283	11.430	0	0
Total	156.000	175.000	182.000	182.000	185.000	183.910	183.500	230.000	176.000

ORIO									
	2007	2008	2009	2010	2011	2012	2013	2014	2015
1	644.300	665.372	696.821		854.378	944.700	960.800	1.075.100	1.110.300
2	300.000	45.000	50.000		350.336	280.000	60.000	50.000	50.000
3	806.297	882.368	1.197.011		1.250.251	1.487.818	1.513.147	1.492.126	1.519.381
4	2.700.432	3.216.251	3.266.336		3.121.171	3.135.966	3.112.996	3.273.421	3.438.139
5	253.063	258.181	259.467		237.112	379.739	356.006	211.862	475.525
6	3454021	3604054	7553294		2349180	1719232	496806	376000	0
7	514700	271.756	57.095		2.305.300	1.278.594	422.908	42.718	115.757
8	0	0	0		0	0	828491	0	0
9	0	0	0		0	0	223696	0	0
Total	8.672.813	8.942.982	13.080.024		10.467.728	9.226.049	7.974.850	6.521.227	6.709.102
1	2.053.451	2.223.372	2.391.386		2.460.112	2.707.841	2.755.121	2.796.633	2.797.207
2	1.590.779	1.837.120	2.045.757		2.034.213	2.139.077	2.316.676	2.182.355	2.533.005
3	60	60	60		60	60	60	60	0
4	650.281	844.188	960.214		1.095.177	1.157.559	931.092	1.123.461	996.808
6	4.378.236	4.038.236	6.612.601		4.529.480	2.911.320	1.378.530	418.718	377.582
7	6	6	1.070.006		125.000	86.506	150.500	0	4.500
8	0	0	0		0	0	219175	0	0
9	0	0	0		223.686	223.686	223.696	0	0
Total	8.672.813	8.942.982	13.080.024		10.467.728	9.226.049	7.974.850	6.521.227	6.709.102

ORMAIZTEGI									
	2007	2008	2009	2010	2011	2012	2013	2014	2015
1	263.795	252.066	273.911	292.060	287.600	299.500	299.500	305.600	305.600
2	80.000	50.000	45.000	10.000	15.000	71.274	2.200	33.000	31.500
3	245.571	177.936	91.733	96.950	109.500	120.740	136.348	130.673	136.253
4	749.897	898.852	894.210	803.682	815.023	738.065	786.874	805.929	838.817
5	1.500	5.000	5.000	500	80	100	100	100	100
6	0	0	0	0	0	0	0	0	0
7	91502	365.127	436.251	364.736	157.582	33.318	22.624	137.584	137.722
8	0	0	0	0	0	0	8101	8164	8.164
9	0	250.000	241700	242557	176960	0	0	0	0
Total	1.432.266	1.998.982	1.987.805	1.810.485	1.561.745	1.262.997	1.255.747	1.421.051	1.458.156
1	265.323	226.754	263.189	298.230	265.850	256.390	238.528	268.360	256.286
2	801.238	913.173	843.459	714.748	729.166	683.790	710.632	728.011	743.420
3	12500	15.000	10.000	5.200	3500	3.700	2.200	2.000	1.500
4	92.561	113.350	123.042	110.662	115.536	125.888	125.371	127.664	133.714
6	220.781	676.106	670.451	603.982	353.489	101.110	77.295	253.351	282.072
7	34.252	39.099	10.389	10.389	10.205	10.120	10.120	10.000	10.000
8	0	0	0	0	0	0	8101	8164	8.164
9	0	15.500	67.275	67.275	84.000	82.000	83.500	23.500	23.000
Total	1.426.655	1.998.982	1.987.805	1.810.485	1.561.745	1.262.997	1.255.747	1.421.051	1.458.156

PASAIA									
	2007	2008	2009	2010	2011	2012	2013	2014	2015
1		3.453.430				3.478.570	3.829.593	4.123.348	3.795.767
2		720.000				500.000	595.000	298.000	290.000
3		2.220.690				3.249.027	3.214.570	3.871.357	3.762.991
4		11.991.245				10.232.660	10.098.207	10.606.395	10.752.448
5		86.050				84.315	192.026	227.231	331.000
6		0				0	578815	0	0
7		1.736.954				8.600	31.581	758.587	61.000
8		0				0	0	0	0
9		735.734				202.709	205287	321329	334.871
Total		20.944.103				17.755.881	18.745.080	20.206.248	19.328.077
1		7.173.920				7.412.346	7.066.960	8.070.392	8.882.109
2		7.064.801				6.917.760	7.065.251	6.701.790	5.883.608
3		265.000				86.400	65.000	44.000	41.500
4		2.239.473				1.863.355	2.105.970	2.549.667	2.850.510
6		3.741.772				288.600	938.835	2.061.419	847.350
7		24.137				23.357	19.000	17.980	18.000
8		0				0	0	0	0
9		435.000				1.164.063	1.484.064	761.000	805.000
Total		20.944.103				17.755.881	18.745.080	20.206.248	19.328.077

SEGURA

	2007	2008	2009	2010	2011	2012	2013	2014	2015
1	207.300	220.300	272.000	248.000	271.000	273.000	288.160	302.716	309.500
2	200.000	200.000	173.000	20.000	100.000	10.000	1.000	25.000	10.000
3	168.420	176.900	181.022	186.086	138.000	119.200	123.905	110.724	133.488
4	762.900	898.700	946.676	910.914	927.000	889.070	850.886	917.337	962.962
5	4.130	4.100	4.000	4.000	4.000	4.000	6.000	778	750
6	420000	0	0	0	0	0	0	0	0
7	1187250	451.000	895.302	551.000	1.260.000	254.046	169.781	178.445	66.300
8	0	0	0	0	0	0	0	0	0
9	0	229.000	0	700000	0	0	0	55000	0
Total	2.950.000	2.180.000	2.472.000	2.620.000	2.700.000	1.549.316	1.439.732	1.590.000	1.483.000
1	258.611	269.311	282.450	306.400	300.800	320.153	284.090	328.306	432.812
2	756.880	729.784	738.645	754.054	675.600	528.480	580.784	540.738	568.175
3	14500	31.600	33.500	40.000	45000	45.000	25.000	15.000	15.030
4	110.805	108.605	120.405	121.605	110.600	87.382	118.849	235.731	211.683
6	1.705.104	951.700	1.221.500	1.277.941	1.382.500	382.800	232.509	320.226	105.300
7	47.500	35.000	20.000	20.000	20.000	15.000	0	0	0
8	0	0	0	0	0	0	0	0	0
9	56.600	54.000	55.500	100.000	165.500	170.500	198.500	150.000	150.000
Total	2.950.000	2.180.000	2.472.000	2.620.000	2.700.000	1.549.316	1.439.732	1.590.000	1.483.000

SORALUZE									
	2007	2008	2009	2010	2011	2012	2013	2014	2015
1	538.344			556.200	627.240	660.295	747.984	843.251	807.480
2	110.000			76.008	573.712	13.500	24.739	24.739	24.739
3	390.450			549.900	25.000	566.622	610.050	609.035	629.319
4	2.469.231			2.668.417	2.483.553	2.444.075	2.314.286	2.485.067	2.576.169
5	15.000			6.000	11.820	9.573	15.611	17.022	20.622
6	300000			0	2782	0	0	0	0
7	406325			551.704	297.601	5.502	10.279	444.216	329.979
8	0			0	0	0	53262	0	0
9	0			0	0	0	0	380000	225.000
Total	4.229.351			4.408.229	4.021.708	3.699.567	3.776.211	4.803.330	4.613.308
1	1.299.860			1.435.430	1.320.911	1.280.392	1.218.837	1.262.410	1.291.371
2	929.154			1.613.275	1.558.533	1.544.878	1.587.685	1.717.387	1.721.690
3	106293			50.500	47408	41.825	49.925	25.807	22.570
4	796.195			397.237	296.378	244.175	272.349	298.783	340.525
6	812.430			586.337	308.459	71.562	64.339	1.114.049	843.772
7	0			0	0	0	0	0	0
8	0			0	0	0	53262	0	0
9	285.419			325.450	490.019	516.735	529.814	384.894	393.380
Total	4.229.351			4.408.229	4.021.708	3.699.567	3.776.211	4.803.330	4.613.308

TOLOSA

	2007	2008	2009	2010	2011	2012	2013	2014	2015
1	4.236.000	4.530.000	4.612.000	4.547.000	4.667.000	4.927.800	5.454.618	5.563.401	5.585.300
2	2.414.000	2.630.000	800.000	132.000	181.100	180.000	206.400	251.500	230.000
3	3.498.980	3.382.500	3.413.016	3.509.000	3.847.800	3.905.016	3.657.515	3.609.587	3.804.890
4	11.705.020	13.343.400	12.547.000	11.649.670	11.736.100	11.327.264	11.577.568	12.591.023	12.504.160
5	651.000	786.100	1.004.984	969.330	971.000	1.113.920	873.220	958.862	1.088.650
6	1671000	2250000	1045000	0	0	0	1509121	1542000	156.000
7	1568000	1.506.000	2.718.650	1.000.000	6.000	6.000	546.558	729.627	6.000
8	0	701000	0	0	0	0	660000	600000	600.000
9	0	0	1900350	0	0	3.000.000	1375000	300000	600.000
Total	25.744.000	29.129.000	28.041.000	21.807.000	21.409.000	24.460.000	25.860.000	26.146.000	24.575.000
1	6.654.713	7.159.846	7.905.000	7.632.965	7.522.643	7.716.970	7.748.517	7.713.582	7.837.733
2	7.850.288	8.740.434	8.393.052	7.730.025	9.814.303	9.871.197	9.400.887	8.136.999	8.233.813
3	740000	736.825	496.000	332.989	314465	361.791	248.820	230.000	213.341
4	2.918.999	3.488.111	3.655.948	3.671.276	2.354.843	1.938.687	2.449.393	4.542.392	3.719.197
6	6.898.000	8.253.000	6.633.000	1.534.000	482.000	3.482.000	3.754.983	3.894.127	2.829.000
7	372.000	464.000	400.000	274.065	275.000	275.000	222.400	166.800	254.000
8	200000	0	0	0	0	0	660000	600000	600.000
9	110.000	286.784	558.000	631.680	645.746	814.355	1.375.000	862.100	887.916
Total	25.744.000	29.129.000	28.041.000	21.807.000	21.409.000	24.460.000	25.860.000	26.146.000	24.575.000

URNIETA									
	2007	2008	2009	2010	2011	2012	2013	2014	2015
1	1.423.000		1.519.500	1.540.500	1.516.500	1.698.600	1.758.200		1.746.600
2	60.000		80.000	200.000	200.000	260.000	150.000		16.000
3	1.809.967		2.011.375	2.296.010	1.811.010	2.274.720	2.224.880		2.502.240
4	3.702.663		3.382.475	3.765.826	3.777.150	3.694.250	3.565.150		3.831.750
5	62.500		145.000	138.000	96.000	138.100	133.500		92.000
6	0		0	2000	35000	5000	10000		2.000
7	16400		1.429.176	811.671	28.000	78.500	23.500		14.000
8	8000		5410	5410	5410	0	0		0
9	459981		0	0	0	0	0		0
Total	7.542.511		8.572.936	8.759.417	7.469.070	8.149.170	7.865.230		8.204.590
1	1.694.275		1.665.850	1.721.920	1.592.060	1.809.300	1.717.300		1.743.300
2	2.651.030		2.955.130	3.158.870	3.139.389	3.490.930	3.545.580		3.583.300
3	120252		33.600	9.400	6350	3.600	260		100
4	1.865.654		1.912.320	2.043.346	2.041.561	1.824.530	1.837.590		1.816.390
6	770.970		1.673.626	1.642.571	467.300	807.500	607.500		1.001.500
7	18.000		0	0	0	0	0		0
8	16000		5410	5410	5410	5410	0		0
9	406.330		327.000	177.900	217.000	207.900	157.000		60.000
Total	7.542.511		8.572.936	8.759.417	7.469.070	8.149.170	7.865.230		8.204.590

URRETXU									
	2007	2008	2009	2010	2011	2012	2013	2014	2015
1	1.119.454		1.285.821	1.512.497	1.544.919	1.496.218	1.571.192	1.596.188	1.604.500
2	300.000		129.832	250.000	270.000	100.000	100.000	50.000	50.000
3	666.460		1.095.436	1.645.582	1.503.871	1.507.327	1.594.839	1.551.545	1.673.525
4	4.385.169		5.191.052	4.770.533	4.513.652	4.151.117	4.697.049	4.516.235	4.677.543
5	76.727		58.203	215.600	152.400	26.149	59.209	55.073	62.646
6	118546		150000	181815	200000	287549	73000	0	0
7	1386000		704.286	404.078	378.138	216.646	27.150	174.296	125.200
8	0		0	0	0	0	0	0	0
9	0		1500000	0	0	458.508	0	0	0
Total	8.052.355		10.114.631	8.980.105	8.562.980	8.243.515	8.122.439	7.943.337	8.193.415
1	1.425.265		1.837.460	2.279.574	1.987.094	2.012.339	2.023.087	2.018.802	2.128.980
2	2.608.211		3.963.858	4.137.739	3.939.554	3.534.075	3.813.598	3.764.797	3.743.340
3	0		77.201	50.000	25000	112.399	62.701	18.000	30.450
4	1.094.704		1.236.829	1.217.901	1.356.079	1.227.387	1.387.898	1.586.809	1.419.186
6	2.882.000		1.089.529	900.000	802.673	338.516	61.622	249.662	459.521
7	9.962		111.662	126.800	0	37.565	40.000	0	112.632
8	32213		40000	10000	0	0	0	1800	100
9	0		1.758.092	258.092	452.580	522.946	733.533	303.467	299.205
Total	8.052.355		10.114.631	8.980.106	8.562.980	7.785.227	8.122.439	7.943.337	8.193.415

USURBIL									
	2007	2008	2009	2010	2011	2012	2013	2014	2015
1	2.267.000	2.327.500	2.402.600	2.744.850	3.002.000	3.148.823	2.875.000	2.865.500	2.854.100
2	915.000	950.000	500.000	900.000	645.000	600.000	145.000	105.000	470.754
3	1.028.000	1.088.000	1.279.537	1.485.452	1.577.449	1.703.209	2.022.720	2.129.340	1.970.495
4	4.368.064	5.031.770	5.178.395	4.866.748	4.947.090	4.542.702	4.461.975	4.536.040	4.588.302
5	17.120	32.120	39.468	19.190	19.190	16.820	16.720	16.400	14.700
6	1605268	2595773	2600000	1737600	2206600	514000	256898	584971	582.119
7	0	900.000	0	0	1.506.561	457.175	157.287	123.271	2.000
8	0	0	0	0	0	0	0	0	0
9	0	0	1200000	1289000	0	0	0	0	0
Total	10.200.452	12.925.163	13.200.000	13.042.840	13.903.890	10.982.729	9.935.600	10.360.522	10.482.470
1	3.111.943	3.483.801	3.547.369	3.590.490	3.571.180	3.512.394	3.403.142	3.603.174	3.752.155
2	3.347.477	3.591.302	4.066.289	4.244.237	4.748.767	4.268.926	4.450.439	4.534.828	4.460.309
3	120265	142.400	102.400	62.400	52580	53.000	30.000	30.000	30.000
4	1.055.790	1.157.304	1.532.222	1.335.433	1.355.426	1.360.790	776.650	805.620	860.706
6	1.976.818	3.992.062	3.383.010	3.080.986	3.401.091	935.700	731.197	863.282	919.713
7	274.952	283.294	274.700	230.162	221.709	298.783	209.172	188.618	124.587
8	0	0	0	0	0	0	0	0	0
9	313.207	275.000	294.010	499.132	553.137	553.136	335.000	335.000	335.000
Total	10.200.452	12.925.163	13.200.000	13.042.840	13.903.890	10.982.729	9.935.600	10.360.522	10.482.470

VILLABONA									
	2007	2008	2009	2010	2011	2012	2013	2014	2015
1	1.114.734	1.160.547	1.205.199	1.278.000	1.275.480	1.308.100	1.368.200	1.388.600	1.414.600
2	260.000	297.298	72.341	38.375	44.025	40.000	50.000	50.000	50.000
3	307.867	423.068	442.598	427.735	472.729	491.160	541.000	545.100	502.565
4	3.304.729	4.014.020	3.998.733	3.595.684	3.551.548	3.509.547	3.447.658	3.558.503	3.648.293
5	34.630	47.274	33.530	21.506	23.615	15.700	86.000	18.400	27.500
6	0	0	0	0	0	0	0	0	0
7	487724	532.961	255.611	0	0	0	43.300	440.505	0
8	0	0	0	0	10000	10000	10000	0	15.000
9	1171187	592.147	1053091	529524	297798	265.000	288657	408000	309.000
Total	6.680.871	7.067.314	7.061.102	5.890.823	5.675.195	5.639.507	5.834.815	6.409.108	5.966.958
1	1.689.553	1.883.696	1.934.416	1.952.080	1.908.227	1.903.219	1.918.036	2.061.249	2.018.968
2	1.645.127	1.788.013	1.826.792	1.831.718	2.361.860	2.403.460	2.408.500	2.402.975	2.496.615
3	131530	143.752	144.836	84.000	92000	90.000	36.214	25.556	24.100
4	1.034.978	1.157.872	1.224.471	1.097.600	641.897	621.116	581.928	610.978	700.730
6	1.765.625	1.525.354	1.435.113	446.425	252.212	345.882	472.618	900.219	402.545
7	40.541	225.000	166.667	175.000	80.000	0	0	0	0
8	0	0	0	0	10000	10000	10000	0	15.000
9	373.517	343.627	328.807	304.000	329.000	265.830	407.519	408.131	309.000
Total	6.680.871	7.067.314	7.061.102	5.890.823	5.675.195	5.639.507	5.834.815	6.409.108	5.966.958

ZALDIBIA									
	2007	2008	2009	2010	2011	2012	2013	2014	2015
1	195.245	234.545	266.889	248.335	261.480	259.500	294.928	298.428	329.800
2	55.119	268.281	49.000	30.619	91.354	100.000	30.000	15.000	15.000
3	175.035	180.770	191.615	151.362	226.730	227.771	290.952	235.152	239.252
4	939.389	1.049.927	1.047.293	945.813	985.271	909.476	897.300	925.802	948.492
5	22.843	5.000	54.724	100	374	900	100	100	100
6	329054	226627	431440	305118	4612	37663	15000	0	0
7	639585	653.806	193.439	11.511	126.053	9.078	86.789	54.949	0
8	0	0	0	0	0	0	0	0	0
9	327683	138.615	0	0	0	0	0	0	0
Total	2.683.953	2.757.572	2.234.401	1.692.857	1.695.874	1.544.389	1.615.069	1.529.431	1.532.644
1	551.322	574.477	601.414	624.997	640.398	662.150	630.000	640.000	647.000
2	475.927	535.438	504.398	433.977	440.127	439.127	439.270	455.570	547.795
3	15765	35.000	15.245	3.635	2500	2.500	4.400	2.000	0
4	210.136	235.068	260.298	230.104	232.449	242.281	218.865	243.638	240.341
6	1.324.398	1.324.695	797.545	345.792	324.400	75.515	199.918	131.987	95.404
7	60.386	6.875	5.000	0	0	0	0	0	0
8	0	0	0	0	0	0	0	0	0
9	46.020	46.020	50.500	54.353	56.000	122.816	122.616	56.236	2.100
Total	2.683.953	2.757.572	2.234.401	1.692.857	1.695.874	1.544.389	1.615.069	1.529.431	1.532.641

ZARAUTZ

	2007	2008	2009	2010	2011	2012	2013	2014	2015
1	5.212.132	5.819.500	5.617.637	5.644.600	5.912.770	6.189.800	7.234.927	7.609.918	7.805.300
2	300.000	560.000	760.000	700.000	500.000	200.000	200.000	220.574	220.574
3	4.254.590	4.401.050	5.015.382	5.494.755	5.815.573	6.301.719	6.461.138	6.626.816	8.256.264
4	13.288.844	15.539.750	15.178.027	14.386.199	14.131.945	13.446.995	13.206.794	14.006.950	14.789.543
5	201.500	237.000	230.179	2.799.160	302.238	149.000	194.616	334.396	189.396
6	1940298	1138878	1900000	100000	883878	100000	1000	1000	386.611
7	253869	10.000	670.213	93.500	51.000	52.377	8.000	306.881	13.000
8	25000	25000	25000	25000	25000	25000	25000	25000	25.000
9	5163886	9.233.938	828161	1958275	779605	1.963.691	2154409	2345634	2.331.787
Total	30.640.120	36.965.116	30.224.600	31.201.490	28.402.009	28.428.581	29.485.883	31.477.169	34.017.475
1	7.572.815	8.599.348	8.971.191	9.331.912	9.114.420	8.686.406	8.803.275	9.266.074	10.165.160
2	8.850.970	10.156.663	10.115.613	9.482.875	9.588.007	9.959.431	10.716.211	11.634.052	14.436.350
3	398965	589.089	538.281	528.661	515790	592.352	292.425	227.481	172.072
4	4.167.307	5.591.874	5.939.653	6.117.869	5.383.450	4.991.564	5.171.464	4.963.567	3.527.764
6	8.196.210	9.281.123	1.302.226	2.951.545	904.789	1.539.831	1.481.652	2.344.130	2.804.194
7	521.063	1.583.450	2.323.731	1.564.452	1.047.632	603.162	707.779	668.818	546.053
8	25000	25000	25000	25000	25000	25000	25000	25000	25.000
9	907.790	1.138.570	1.008.905	1.199.176	1.822.920	2.030.834	2.288.078	2.348.048	2.340.882
Total	30.640.120	36.965.116	30.224.600	31.201.490	28.402.009	28.428.581	29.485.883	31.477.169	34.017.475

ZEGAMA

	2007	2008	2009	2010	2011	2012	2013	2014	2015
1	219.570	243.779	261.100	257.300	264.100	308.298	323.922	326.157	322.757
2	40.000	24.000	12.000	10.000	88.000	14.000	12.383	12.500	6.000
3	213.308	147.253	150.500	161.900	188.400	204.900	237.832	243.478	248.199
4	974.115	1.111.929	1.059.862	1.078.311	1.124.158	991.247	1.084.479	1.132.886	1.218.857
5	21.523	23.523	39.000	22.500	23.000	20.500	20.728	20.728	30.728
6	262000	0	0	0	0	18000	0	0	0
7	143146	490.746	642.600	45.084	348.630	202.414	210.000	102.637	8.000
8	0	0	0	0	0	0	0	0	0
9	0	0	0	0	236337	0	0	0	0
Total	1.873.662	2.041.230	2.165.062	1.575.095	2.272.624	1.759.360	1.889.344	1.838.386	1.834.541
1	339.832	341.875	345.471	390.364	361.735	352.904	342.997	360.644	358.271
2	592.223	607.234	687.482	709.074	744.244	735.572	785.917	813.188	1.063.505
3	4818	0	1.000	0	17000	20.500	23.146	15.141	0
4	344.876	364.559	355.009	351.886	384.346	377.201	409.219	470.972	281.076
6	549.558	727.563	776.100	72.005	700.164	208.048	251.130	178.441	114.500
7	0	0	0	0	0	0	0	0	0
8	0	0	0	0	0	0	0	0	17.188
9	42.355	0	0	51.765	65.135	65.135	76.935	0	0
Total	1.873.662	2.041.230	2.165.062	1.575.095	2.272.624	1.759.360	1.889.344	1.838.386	1.834.541

ZERAIN

	2007	2008	2009	2010	2011	2012	2013	2014	2015
1	48.700	49.200	51.800	53.800	53.800	59.700	61.400	70.200	71.700
2	15.000	15.000	75.000	75.000	55.000	10.000	15.548	12.000	12.000
3	18.408	22.260	33.480	34.710	32.494	30.300	34.900	34.580	36.913
4	239.120	247.220	249.220	224.760	231.220	227.974	219.520	266.620	240.213
5	9.300	10.600	13.500	11.500	11.500	10.500	8.300	7.100	6.800
6	0	0	50000	160000	250000	239271	0	0	0
7	743472	695.720	1.042.000	740.230	598.480	864.565	383.332	57.500	150.374
8	0	0	0	0	0	150000	0	0	30.000
9	0	0	0	0	0	0	0	0	0
Total	1.074.000	1.040.000	1.515.000	1.300.000	1.232.494	1.592.310	723.000	448.000	548.000
1	111.250	146.050	145.875	121.900	119.752	108.252	108.057	128.152	114.162
2	160.900	202.200	188.475	196.100	201.172	209.932	137.070	187.847	139.631
3	18000	20.000	20.000	5.000	5000	6.000	2.200	1.800	1.100
4	25.601	31.601	22.601	30.000	34.000	28.057	42.157	31.701	50.451
6	715.249	592.749	1.088.649	901.000	777.300	1.149.294	378.740	61.500	192.056
7	3.000	3.400	5.400	2.000	2.000	2.000	0	0	13.000
8	0	0	0	0	0	0	0	0	0
9	40.000	44.000	44.000	44.000	60.776	88.776	54.776	37.000	37.600
Total	1.074.000	1.040.000	1.515.000	1.300.000	1.200.000	1.592.310	723.000	448.000	548.000

ZESTOA

	2007	2008	2009	2010	2011	2012	2013	2014	2015
1	696.000	817.000	827.000	938.000	949.086	1.065.500	1.065.000	1.191.000	1.084.000
2	700.000	160.000	200.000	150.000	286.964	82.712	1.000	3.000	11.364
3	581.873	616.923	921.977	979.527	1.042.754	1.113.704	1.108.505	992.353	991.605
4	1.995.658	2.436.697	2.146.799	2.081.305	2.232.088	2.096.579	2.029.189	2.407.792	2.513.321
5	102	103	100	100	1.200	2	15.300	16.800	32.400
6	120001	1	0	0	200000	1	1	1	1
7	1272693	1.127.781	842.822	517.244	177.019	28.024	22.930	55.840	32.055
8	0	606801	0	0	0	0	0	0	0
9	632096	377.054	385727	254000	0	0	0	0	0
Total	5.998.423	6.142.360	5.324.425	4.920.176	4.889.112	4.386.521	4.241.926	4.666.785	4.664.747
1	1.208.501	1.467.001	1.520.000	1.510.000	1.481.200	1.487.192	1.498.192	1.621.617	1.780.193
2	1.307.367	1.647.383	1.591.353	1.798.856	1.822.099	1.748.607	1.668.341	1.836.377	1.463.702
3	95000	95.000	105.000	40.000	28913	35.000	15.000	8.000	7.000
4	412.432	471.252	413.264	432.937	441.845	387.934	392.654	418.740	705.513
6	2.693.123	2.173.723	1.277.116	702.424	603.962	218.565	148.517	425.152	368.027
7	72.000	78.001	95.000	95.000	115.000	115.000	120.000	121.900	120.311
8	0	0	0	0	0	0	0	0	0
9	210.000	210.000	322.692	340.960	396.091	394.222	399.222	235.000	220.000
Total	5.998.423	6.142.360	5.324.425	4.920.176	4.889.112	4.386.521	4.241.926	4.666.785	4.664.747

ZIZURKIL									
	2007	2008	2009	2010	2011	2012	2013	2014	2015
1	482.150	455.150	476.725	472.000	514.150	522.250	550.250	586.000	621.775
2	200.000	250.000	100.000	125.000	25.000	50.000	57.000	90.000	90.000
3	171.000	236.330	260.020	279.450	307.735	334.620	338.750	314.510	329.260
4	2.148.550	2.658.575	2.582.755	1.604.930	1.631.915	1.582.415	1.432.950	1.687.670	1.776.230
5	21.180	23.115	25.900	33.000	19.165	35.050	20.220	20.600	20.600
6	1450575	786070	420000	594400	900000	503500	503500	71925	0
7	0	0	0	65.190	625.015	506.700	403.975	349.480	467.080
8	0	0	0	10820	13950	7215	5185	3155	4.510
9	596770	514.500	670000	130000	0	195.885	0	0	0
Total	5.070.225	4.923.740	4.535.400	3.314.790	4.036.930	3.737.635	3.311.830	3.123.340	3.309.455
1	1.326.480	1.209.765	1.089.895	1.090.195	1.094.160	1.148.750	1.051.995	1.180.445	1.114.290
2	820.795	772.730	635.585	624.725	612.780	579.395	558.770	546.555	531.365
3	67600	131.500	114.500	109.550	85500	91.900	55.300	37.450	27.850
4	431.925	615.335	690.190	688.140	674.770	591.860	578.155	606.755	612.505
6	2.233.165	2.004.410	1.803.355	235.165	892.200	911.610	637.940	467.835	733.200
7	81.160	0	0	0	0	0	0	0	0
8	0	0	0	60000	92830	5410	5410	0	0
9	109.100	190.000	201.875	348.710	406.730	408.710	424.260	284.300	290.245
Total	5.070.225	4.923.740	4.535.400	3.156.485	3.858.970	3.737.635	3.311.830	3.123.340	3.309.455

ZUMAIA

	2007	2008	2009	2010	2011	2012	2013	2014	2015
1	2.059.770	2.160.010	2.315.100			2.639.215	2.785.768	2.837.099	2.926.551
2	600.000	600.000	350.000			250.000	476.817	264.728	90.000
3	1.514.385	1.564.670	1.649.515			1.985.380	2.036.787	2.081.298	2.149.094
4	5.152.366	6.114.423	6.036.524			5.425.846	5.465.188	5.797.100	6.520.829
5	143.092	149.715	199.715			105.043	111.000	81.035	71.518
6	0	845712	0			0	404000	404000	404.000
7	951266	297.572	385.456			34.700	9.000	169.500	397.805
8	18000	18000	18000			877504	933000	510000	8.000
9	675000	2.017.532	2419694			1.512.618	0	0	445.000
Total	11.113.879	13.767.634	13.374.004			12.830.306	12.221.560	12.144.760	13.012.797
1	1.820.005	2.241.041	2.615.692			2.794.314	2.781.495	3.013.867	3.130.391
2	3.821.164	4.878.501	5.438.632			5.139.324	4.892.101	4.726.935	5.201.640
3	11500	8.500	3.500			0	12.664	3.841	0
4	1.336.528	2.152.438	2.198.050			2.273.308	2.248.085	2.150.540	2.165.223
6	3.097.993	3.853.494	2.830.130			2.235.856	1.130.500	1.561.576	2.035.043
7	833.689	525.659	210.000			10.000	42.000	19.000	19.500
8	18000	18000	18000			377504	933000	510000	461.000
9	175.000	90.000	60.000			0	181.715	159.000	0
Total	11.113.879	13.767.633	13.374.004			12.830.306	12.221.560	12.144.759	13.012.797

ZUMARRAGA

	2007	2008	2009	2010	2011	2012	2013	2014	2015
1	1.523.842	1.634.100	1.786.465	1.875.360	1.918.880	2.042.812	2.176.003	2.205.225	2.205.225
2	620.000	640.000	475.000	375.000	535.000	135.000	385.585	345.000	345.000
3	1.819.749	1.991.670	2.084.039	2.267.049	2.507.111	2.761.175	2.835.186	2.940.138	2.958.338
4	6.019.106	7.037.616	6.825.711	6.318.987	6.513.303	6.193.232	5.111.468	5.660.359	6.314.775
5	121.470	218.655	234.115	235.595	160.595	160.595	108.835	130.188	126.290
6	367570	179009	1045495	320000	500000	0	0	0	0
7	1009825	728.680	1.215.000	821.000	1.121.000	555.000	15.000	435.000	575.000
8	0	0	0	0	0	0	0	0	0
9	1500000	0	0	1819584	1632242	543.894	545000	1224935	0
Total	12.981.562	12.429.730	13.665.825	14.032.575	14.888.131	12.391.708	11.177.077	12.940.845	12.524.628
1	3.073.854	3.428.610	3.750.005	3.565.412	3.853.684	3.682.756	3.293.578	3.344.520	3.414.314
2	3.967.933	4.652.275	5.297.624	4.946.300	5.003.804	4.642.544	4.622.825	4.913.671	5.200.115
3	74338	54.984	24.742	16.472	13020	66.979	55.447	41.396	38.371
4	1.951.062	2.078.374	1.933.720	1.828.714	1.747.356	1.868.709	1.607.921	1.796.864	1.885.136
6	3.040.762	1.399.658	1.995.601	2.955.536	2.833.163	959.557	624.137	2.339.522	1.593.765
7	153.754	164.782	170.576	194.165	900.330	695.393	425.263	350.133	234.353
8	0	0	0	5000	0	0	0	0	0
9	719.859	651.047	493.557	520.977	536.774	475.771	547.907	154.739	158.574
Total	12.981.562	12.429.730	13.665.825	14.032.575	14.888.131	12.391.708	11.177.077	12.940.845	12.524.628

Anexo 3: Evolución de los Presupuestos Liquidados de los Ayuntamientos de Gipuzkoa

ABALTZISKETA									
	2007	2008	2009	2010	2011	2012	2013	2014	2015
1	40.394	37.702	40.660	41.025	43.604	42.339	50.170	46.917	51.955
2	21.543	21.938	9.390	27.584	4.727	21.089	5.574	3.406	3.474
3	20.024	25.327	25.516	80.294	28.868	22.475	28.284	23.353	33.275
4	293.213	285.824	320.560	270.623	244.041	315.052	272.053	288.955	302.077
5	40.577	29.837	43.138	35.146	30.493	29.959	26.278	17.071	14.465
6	3584	0	0	1300	0	0	0	0	
7	4791	5.792	82.504	256.830	434.652	150.696	91.902	63.112	64.862
8	0	0	0	0	0	0	8376	0	0
9	0	30.844	57446	0	0	70.000	0	0	0
Total	424.128	437.265	579.215	712.803	786.385	651.609	482.637	442.814	470.108
1	134.212	147.192	154.869	177.652	150.441	167.888	157.430	175.342	153.714
2	107.369	108.143	86.033	83.499	87.662	123.765	82.977	87.772	79.864
3	0	3.179	1.327	485	655	414	2.902	3.597	889
4	40.985	45.509	51.840	63.625	50.497	44.305	48.071	41.547	43.551
6	36.946	101.211	267.091	452.716	466.136	82.659	323.605	56.624	121.947
7	4.495	4.891	3.481	4.491	4.843	4.660	4.910	4.040	3.030
8	0	0	0	0	0	0	8376	0	
9	8.483	5.576	21.934	22.362	26.051	26.218	29.081	44.550	37.300
Total	332.490	415.699	586.575	804.830	786.286	449.909	657.351	413.473	440.296

ADUNA

	2007	2008	2009	2010	2011	2012	2013	2014	
1	248.816	292.774	297.197	308.757	295.719	310.113	353.260	368.731	543.007
2	17.218	31.620	78.051	8.836	29.402	90.791	104.061	7.837	37.670
3	107.226	94.635	99.694	92.411	132.750	141.296	142.557	93.062	62.634
4	359.276	736.252	316.906	293.752	188.794	289.011	580.856	549.345	342.418
5	11.002	22.567	9.518	8.165	9.317	8.016	23.525	11.539	130.787
6	90000	1110000	0	0			0	0	0
7	13600	9.293	153.850	222.670	25.060	57.471	70.874	73.951	95.577
8	0	0	0	0			16683	5.274	0
9	0	0	0	0	0	300.000	0	211	0
Total	847.138	2.297.141	955.215	934.592	681.042	1.196.697	1.291.816	1.109.950	1.212.093
1	202.052	236.530	237.229	225.955	247.557	257.828	272.997	297.138	297.996
2	191.946	219.060	267.508	299.330	310.543	230.230	209.143	213.368	208.959
3	31542	25.810	8.127	2.833	8240	11.964	10.385	9.142	7.950
4	100.990	117.293	110.797	117.027	112.575	117.463	124.155	147.823	170.897
6	207.806	730.634	677.334	567.535	88.826	109.199	411.527	204.268	386.677
7	12.765	14.827	12.596	14.490	15.411	19.050	16.790	5.351	
8	0	0	0	0			16683	5.000	4.827
9	27.153	435.762	20.550	23.131	22.788	38.458	45.494	46.477	47.473
Total	774.253	1.779.915	1.334.142	1.250.299	805.940	784.193	1.107.174	928.568	1.124.778

AIA									
	2007	2008	2009	2010	2011	2012	2013	2014	
1	519.539	478.597	473.704	541.283	489.643	597.365	548.307	618.110	575.473
2	132.433	271.525	213.808	201.558	165.606	78.427	59.625	39.429	102.990
3	298.495	319.789	334.567	358.803	392.100	428.143	383.337	371.585	379.073
4	1.457.195	1.263.211	1.126.771	1.202.884	1.065.042	1.168.809	1.146.721	1.201.464	1.313.670
5	32.770	22.626	20.085	21.631	22.734	23.821	26.244	26.561	23.076
6	25440	0	0	10632	0	12295	12081	160.000	226.822
7	445050	467.703	748.013	403.007	154.693	243.771	229.963	126.128	646.818
8	1375	4933	0	0	0	0	0	0	6.000
9	0	137.071	256939	0	0	0	0	0	0
Total	2.912.297	2.965.454	3.173.888	2.739.798	2.289.818	2.552.630	2.406.278	2.543.277	3.273.922
1	658.651	717.183	753.731	764.204	776.294	696.547	720.767	741.418	719.854
2	580.653	778.853	662.363	669.069	640.842	603.174	670.366	691.358	711.899
3	0	0	0	866	0	0	0	0	
4	293.383	559.766	359.081	358.795	288.575	297.070	227.684	257.992	333.224
6	751.952	1.785.539	1.183.858	782.561	529.459	539.636	571.249	273.725	1.806.880
7	1	0	0	0	0	0	0	0	
8	1500	4808	0	0	0	0	0	18.000	
9	0	0	68.535	68.535	85.646	85.646	85.646	0	
Total	2.286.140	3.846.149	3.027.568	2.644.030	2.320.817	2.222.073	2.275.713	1.982.493	3.571.857

AIZARNAZABAL

	2007	2008	2009	2010	2011	2012	2013	2014	
1	206.265	242.253	219.603	204.481	240.800	308.833	280.727	289.013	283.491
2	188.417	49.831	13.458	5.164	9.001	24.219	12.150	5.466	4.673
3	241.633	194.198	249.171	384.914	375.577	421.246	464.513	582.237	406.805
4	389.557	501.500	383.909	440.961	445.763	399.167	495.733	510.240	541.421
5	26.817	13.166	946	1.444	2.434	1.879	2.316	6.906	1.781
6	641665	0	0	0	0	0	0	0	0
7	40320	174.755	580.069	111.839	36.553	112.263	53.401	118.234	107.597
8	0	0	0	0	0	0	0	0	0
9	0	83.130	1066889	0	0	0	0	0	
Total	1.734.673	1.258.832	2.514.046	1.148.803	1.110.127	1.267.608	1.308.840	1.512.097	1.345.768
1	316.496	318.377	340.150	346.675	374.649	404.421	359.947	392.531	380.669
2	160.071	232.170	216.469	266.844	233.222	251.824	254.011	270.065	240.177
3	234	380	28.924	49.208	48226	45.567	42.673	41.895	37.113
4	131.389	178.323	177.339	234.112	204.680	221.625	231.753	236.417	251.935
6	987.452	1.398.938	1.005.659	138.872	220.793	388.169	172.994	341.792	400.021
7	20.519	15.184	9.986	3.288	3.173	3.114	0	0	
8	0	0	0	0	0	0	0	0	
9	11.269	0	34.321	91.844	84.520	84.520	84.520	52.223	52.223
Total	1.627.430	2.143.373	1.812.849	1.130.843	1.169.264	1.399.240	1.145.898	1.334.924	1.362.138

ALBIZTUR									
	2007	2008	2009	2010	2011	2012	2013	2014	
1	48.517	46.153	52.463	58.982	72.670	96.177	78.319	80.836	68.819
2	13.332	3.188	20.092	3.150	2.444	7.804	2.336	6.280	4.453
3	89.098	32.795	31.278	34.108	63.110	37.850	49.059	49.371	52.318
4	370.192	269.746	192.881	256.293	229.929	248.836	266.026	553.523	288.999
5	11.223	10.044	6.514	10.384	7.562	7.172	7.128	6.369	2.027
6	0	0	0	0	0	0	0	15.265	41.848
7	0	21.990	308.311	99.118	1.500	0	0	109.835	16.277
8	0	0	0	0	0	0	0	0	425
9	0	0	72565	0	0	0	60000	0	
Total	532.361	383.916	684.103	462.036	377.216	397.839	462.868	821.480	475.168
1	141.895	157.820	164.538	152.945	149.447	145.347	167.111	162.691	166.103
2	125.930	107.077	142.370	129.461	122.129	113.547	118.929	109.100	130.631
3	0	0	0	0	0	0	0	3.089	628
4	45.545	56.856	56.977	55.307	119.536	94.577	44.518	54.650	47.638
6	120.380	251.074	178.700	238.420	24.294	12.021	62.571	256.728	310.006
7	0	0	0	0	0	0	0	0	
8	0	0	0	0	0	0	0	0	
9	0	0	0	15.269	19.098	19.098	19.098	4.697	55.303
Total	433.750	572.827	542.584	591.402	434.505	384.590	412.227	590.955	710.309

ALEGIA

	2007	2008	2009	2010	2011	2012	2013	2014	2015
1	247.967	324.653	264.957	269.920	277.182	366.175	372.658	395.349	436.813
2	113.093	37.425	265.986	40.956	67.373	43.364	21.832	34.207	59.929
3	203.990	246.762	268.615	244.449	227.108	271.973	211.488	166.416	171.920
4	1.123.981	1.087.808	1.050.667	1.097.218	1.050.349	1.061.566	1.085.026	1.200.290	1.259.470
5	43.889	28.201	4.181	43.868	110.186	1.295	22.183	22.579	37.187
6	66458	1007531	72781	0	67904	0	0	0	3.000
7	0	28.386	366.083	184.858	0	0	58.261	157.180	95.508
8	0	0	0	0	0	0	0	0	0
9	0	126.476	232999	0	0	0	0	0	
Total	1.799.378	2.887.242	2.526.269	1.881.270	1.800.102	1.744.372	1.771.447	1.976.021	2.063.828
1	410.264	476.443	515.231	536.725	536.016	502.727	531.511	579.512	648.438
2	674.061	673.531	717.129	717.967	852.666	638.949	588.605	622.671	639.062
3	5167	4.856	7.925	3.016	4409	2.748	976	920	403
4	141.569	267.540	281.002	263.617	217.707	229.750	253.445	287.765	318.690
6	956.394	1.085.795	642.461	434.460	141.694	9.552	211.199	334.598	378.667
7	28.938	27.798	30.374	37.297	36.160	18.178	0	0	
8	0	0	0	0	0	0	0	0	
9	33.627	35.014	124.358	107.962	102.971	103.943	104.859	27.281	27.573
Total	2.250.021	2.570.977	2.318.482	2.101.045	1.891.624	1.505.848	1.690.596	1.852.748	2.012.834

ALKIZA

	2007	2008	2009	2010	2011	2012	2013	2014	2015
1	46.524	46.026	49.538	49.113	53.365	52.633	57.233	55.449	55.665
2	11.957	16.862	2.478	9.591	5.212	1.119	7.260	16.736	8.897
3	22.775	27.374	34.000	36.382	36.489	41.970	47.621	56.182	55.242
4	269.660	250.479	226.216	268.555	243.126	257.745	260.805	286.400	299.012
5	7.391	7.214	4.409	4.332	4.341	3.973	2.325	11.335	2.388
6	0	0	0	0	0	0	0	0	
7	1497	5.944	234.469	50.479	53.965	150.973	82.898	297.572	182.846
8	0	0	0	0	0	0	13201	13.243	6.808
9	0	0	60240	0	0	0	0	0	
Total	359.804	353.898	611.350	418.452	396.498	508.413	471.343	736.917	610.858
1	113.730	112.643	124.260	135.547	137.224	118.420	135.796	148.072	154.553
2	111.863	113.656	112.503	109.317	94.668	100.298	97.351	105.344	111.840
3	0	0	0	281	1288	1.355	382	409	76
4	74.307	70.448	70.193	79.089	78.587	77.765	92.864	102.206	86.464
6	152.091	148.867	205.549	230.550	67.221	170.066	90.574	285.196	264.605
7	0	0	0	0	0	0	0	0	
8	0	0	0	0	0	0	13201	13.543	6.808
9	0	0	0	0	20.080	20.080	20.080	0	
Total	451.991	445.613	512.504	554.785	399.068	487.983	450.247	654.769	624.345

ALTZAGA

	2007	2008	2009	2010	2011	2012	2013	2014	2015
1	16.903	20.244	21.897	22.470	21.057	21.463	26.362	24.982	25.103
2	0	37.561	1.567	908	3.453	0	405	0	0
3	17.440	21.587	26.068	21.319	22.899	23.773	24.549	23.477	23.224
4	252.260	179.382	166.069	205.826	157.606	177.618	194.205	197.968	206.542
5	3.876	9.338	5.743	5.285	2.992	130	45	234	3.924
6	0	0	0	0	0	0	0	0	
7	4814	0	117.738	14.426	68.879	9.203	0	92.392	92.185
8	0	0	0	0	0	0	0	0	0
9	0	21.543	40143	1300	0	0	0	0	
Total	295.293	289.655	379.227	271.534	276.886	232.187	245.566	339.052	350.977
1	69.419	64.370	73.596	81.588	73.306	72.145	77.079	92.907	81.324
2	82.203	99.567	96.638	91.041	124.113	86.198	61.576	74.750	69.222
3	2976	2.999	1.235	331	321	220	1.881	86	0
4	20.700	22.294	23.488	25.622	25.057	25.878	26.122	26.574	30.336
6	95.896	50.551	164.442	46.261	17.582	90.949	348	111.162	161.918
7	0	0	30.559	24.881	0	0	0	0	
8	0	0	0	0	0	0	0	0	
9	11.361	11.648	23.474	23.979	27.976	26.875	13.381	0	0
Total	282.555	251.429	413.432	293.703	268.356	302.264	180.388	305.479	342.800

ALTZO

	2007	2008	2009	2010	2011	2012	2013	2014	2015
1	97.125	110.033	106.990	164.889	163.252	183.088	200.399	255.642	213.946
2	15.440	118.674	5.247	1.796	829	14.679	20.777	44.876	23.160
3	42.567	68.311	67.029	38.386	34.908	52.390	42.534	76.956	40.554
4	324.723	353.644	334.943	323.402	241.142	277.993	311.643	340.217	331.540
5	2.129	5.507	2.028	957	2.046	16.972	5.029	2.973	731
6	0	1616	0	0	0	0	0	0	
7	159039	17.296	285.228	315.896	189.022	16.369	617.588	50.696	24.491
8	0	0	0	0	0		0	0	0
9	0	0	0	0	45289	0	0	0	0
Total	641.023	675.082	801.465	845.327	676.487	561.490	1.197.969	771.359	634.421
1	152.999	164.699	169.944	169.374	171.187	181.893	158.810	188.972	188.610
2	170.433	164.668	184.664	164.602	162.350	157.564	169.274	175.839	183.503
3	0	0	0	0	0	0	0	0	0
4	70.697	80.648	88.481	86.230	90.546	85.308	80.760	79.264	85.895
6	351.429	78.411	336.506	386.118	110.435	100.389	765.094	163.611	184.054
7	0	0	0	0	149.150	0	0	0	
8	0	0	0	0	0	0	0	0	
9	0	0	0	0	0	22.645	22.645	0	
Total	745.558	488.427	779.594	806.324	683.668	547.799	1.196.582	607.686	642.062

AMEZKETA

	2007	2008	2009	2010	2011	2012	2013	2014	
1	121.511	132.878	144.641	118.074	155.460	164.160	163.353	192.733	187.899
2	104.338	32.642	19.923	22.919	19.932	14.446	6.050	16.636	52.484
3	119.298	92.743	194.211	194.031	173.864	236.662	241.556	256.412	227.165
4	620.735	771.566	672.084	637.344	609.558	541.509	576.511	659.570	709.341
5	2.149	7.387	1.476	1.043	25.629	32.960	110.176	20.976	51.424
6	0	0	13794	0	0	0	0	0	0
7	112103	182.522	1.063.839	418.529	344.297	37.594	24.547	149.077	56.748
8	0	0	0	0	0	0	0	0	0
9	0	0	360000	50000	0	0	0	0	0
Total	1.080.134	1.219.738	2.469.969	1.441.938	1.328.741	1.027.332	1.122.193	1.295.403	1.285.061
1	241.296	259.186	261.869	264.108	275.794	297.258	316.114	304.752	297.641
2	288.111	301.094	294.543	264.808	309.800	340.555	317.458	358.949	346.769
3	15481	23.233	10.153	11.551	15534	10.831	6.167	5.726	2.831
4	110.336	132.166	134.517	149.920	159.295	156.421	156.768	126.186	84.125
6	322.069	343.586	1.779.469	594.136	562.858	42.134	230.893	315.817	179.605
7	15.726	17.158	15.809	15.115	18.299	17.652	18.342	18.725	0
8	0	0	0	0	0	0	0	0	0
9	9.184	9.246	33.524	35.900	96.965	61.182	63.666	64.177	309.907
Total	1.002.204	1.085.670	2.529.884	1.335.538	1.438.547	926.034	1.109.408	1.194.333	1.220.878

ANDOAIN

	2007	2008	2009	2010	2011	2012	2013	2014	
1	2.746.940	3.006.922	3.277.758	3.340.694	3.487.942	3.428.456	3.864.190	3.801.756	4.022.390
2	572.352	187.825	390.871	320.822	305.046	209.953	192.927	98.267	376.438
3	3.411.936	4.018.628	4.527.960	4.546.059	4.359.587	4.592.626	4.696.881	4.904.927	5.465.823
4	10.935.151	11.007.989	10.487.767	11.661.303	11.056.661	11.269.718	11.240.230	12.538.316	12.592.627
5	293.029	269.432	158.717	173.812	216.291	185.672	262.808	140.290	150.449
6	1100000	887889	139338	0	0	0	0	0	
7	1478014	1.272.641	2.708.830	3.870.177	916.848	31.038	0	144.463	408.967
8	28246	32455	29249	12621	16227	16227	586925	569.067	486.379
9	0	1.072.437	5057103	1040390	0	0	97281	0	0
Total	20.565.668	21.756.218	26.777.592	24.965.879	20.358.602	19.733.691	20.941.244	22.197.085	23.503.074
1	7.653.681	7.908.109	8.607.082	8.494.157	7.734.459	7.334.618	7.332.711	7.396.616	7.365.251
2	7.665.171	9.056.933	9.349.581	9.316.810	10.112.509	10.258.593	9.872.230	9.989.373	10.008.358
3	68010	70.956	30.251	43.945	94651	90.027	61.446	55.265	37.592
4	1.782.829	1.393.140	1.464.441	1.348.622	1.348.775	1.261.830	1.405.374	1.486.612	1.862.872
6	6.339.330	1.673.775	6.004.299	4.292.606	1.783.873	1.049.205	458.197	293.294	81.645
7	0	0	0	0	0	0	0	0	
8	28246	32930	29249	12621	16227	37090	586925	569.067	486.379
9	211.910	180.827	691.199	695.859	814.213	1.046.164	1.296.694	573.979	578.476
Total	23.749.177	20.316.670	26.176.102	24.204.619	21.904.707	21.077.527	21.013.577	20.364.206	20.420.574

ANOETA									
	2007	2008	2009	2010	2011	2012	2013	2014	2015
1	338.287	361.662	370.618	394.924	430.230	421.201	554.740	517.258	527.437
2	23.937	38.763	12.650	23.565	375.513	155.814	66.236	18.794	19.291
3	286.594	227.542	202.078	212.605	228.371	210.653	268.399	382.525	306.879
4	1.171.557	1.158.315	1.078.700	1.164.993	999.075	1.090.545	1.057.377	1.170.417	1.269.794
5	5.593	6.920	1.249	163.032	41.888	25.343	12.675	30.620	16.012
6	1803	1803	6474	2022	419697	350574	196975	1.921	1.886
7	128920	5.237	378.033	187.424	60.465	51.112	44.876	217.284	128.420
8	0	0	0	0	0	0	62566	57.607	16.554
9	0	0	247909	0	0	0	0	0	0
Total	1.956.692	1.800.242	2.297.712	2.148.564	2.555.238	2.305.242	2.263.843	2.396.426	2.286.271
1	650.326	790.655	768.250	733.755	691.569	682.187	692.944	720.073	759.830
2	674.112	535.271	584.404	477.065	445.751	421.562	428.314	526.020	579.111
3	128872	146.064	50.547	26.194	38530	77.929	8.589	8.391	3.777
4	220.153	368.260	464.688	371.835	397.184	398.896	308.435	463.506	328.449
6	159.566	159.782	580.095	348.897	327.711	130.481	189.465	552.389	109.012
7	0	0	0	0	0	0	0	0	
8	0	0	0	0	0	0	62566	58.213	16.554
9	112.202	109.397	150.161	162.832	240.792	248.758	255.633	173.583	176.014
Total	1.945.231	2.109.429	2.598.145	2.120.579	2.141.535	1.959.813	1.945.947	2.502.174	1.972.747

ANTZUOLA									
	2007	2008	2009	2010	2011	2012	2013	2014	2015
1	402.498	398.295	417.581	461.079	487.567	589.102	593.297	623.033	583.674
2	36.103	19.853	22.388	52.666	56.986	102.024	120.261	28.839	40.638
3	177.404	243.970	291.237	288.206	364.722	337.083	232.443	290.938	257.819
4	1.415.278	1.315.719	1.425.308	1.482.041	1.456.390	1.338.221	1.499.265	1.601.010	1.643.747
5	15.959	21.574	12.882	12.210	13.620	17.169	14.832	13.011	198.760
6	0	0	0	0	0	0	182952	0	
7	628823	458.566	1.050.059	473.685	176.705	75.612	103.878	109.455	211.866
8	0	5409	0	0	0	0	0	0	0
9	0	157.622	3028100	0	0	0	0	0	
Total	2.676.064	2.621.008	6.247.555	2.769.887	2.555.989	2.459.212	2.746.927	2.666.286	2.936.503
1	698.820	656.038	645.181	647.312	686.983	644.979	657.287	725.223	719.698
2	703.981	839.995	895.121	689.721	707.505	773.546	869.187	876.800	888.156
3	28406	30.587	36.509	45.770	59289	50.192	29.600	27.906	21.173
4	406.061	461.811	449.446	493.630	437.700	453.925	511.432	498.272	503.760
6	26.265	387.859	833.325	1.119.142	354.965	134.520	402.136	234.893	174.786
7	27.614	1.138.407	1.803.830	251.636	18.944	16.601	24.447	220.119	13.948
8	0	5904	0	3000	0	0	0	0	
9	54.264	63.698	152.826	150.174	238.001	316.059	327.145	231.649	185.691
Total	1.945.411	3.584.298	4.816.239	3.400.384	2.503.386	2.389.822	2.821.235	2.814.861	2.507.211

ARAMA									
	2007	2008	2009	2010	2011	2012	2013	2014	2015
1	72.181	92.500	91.594	96.469	99.634	96.164	125.137	132.593	93.994
2	219	8.289	2.103	0	10.530	183	0	21.366	6.369
3	24.163	22.360	23.985	27.195	50.478	30.032	29.760	30.992	56.058
4	229.802	213.506	184.515	225.000	186.911	224.963	260.086	275.212	226.122
5	39.899	47.136	22.541	16.234	23.075	15.545	8.313	19.041	14.210
6	0	412	0	0	0	0	0	0	
7	99768	33.351	83.356	134.274	181.830	48.512	132.185	119.505	59.035
8	0	0	0	0	0	0	0	0	0
9	0	23.043	43819	1424	0	0	0	0	
Total	466.032	440.597	451.914	500.596	552.458	415.398	555.481	598.708	455.788
1	107.342	120.704	136.463	145.148	108.410	148.935	124.538	142.323	124.744
2	95.886	101.631	89.238	104.381	120.051	106.095	111.038	105.789	150.617
3	0	3	32	17	5	16	29	29	7
4	61.920	41.779	40.567	40.660	35.662	32.034	42.839	32.891	37.468
6	104.659	28.476	120.030	21.502	142.120	43.838	356.079	269.731	138.556
7	0	0	0	0	530.982	0	0	0	
8	0	0	0	0	0	0	0	0	
9	0	0	11.522	11.522	16.030	14.606	14.606	0	0
Total	369.807	292.592	397.851	323.231	953.261	345.524	649.130	550.764	451.391

ARETXABELETA

	2007	2008	2009	2010	2011	2012	2013	2014	2015
1	1.400.245	1.359.362	1.463.357	1.527.950	1.613.423	1.749.779	2.126.552	1.932.557	1.975.159
2	2.462.100	208.005	65.612	284.170	81.976	47.751	34.127	75.601	68.858
3	1.580.956	1.633.693	1.575.421	1.711.290	1.787.466	1.877.263	2.169.459	1.894.894	2.312.186
4	4.109.440	4.116.495	3.746.007	4.388.326	3.854.519	4.211.940	4.044.224	4.339.574	4.476.679
5	261.184	270.862	92.642	60.647	46.432	80.856	116.093	416.273	50.235
6	2938458	3700	3949	170371	9717	0	0	0	0
7	978113	173.273	1.647.547	2.268.689	385.152	510.039	62.078	151.033	71.432
8	10818	10818	5409	47812	12621	0	96129	92.559	41.951
9	0	492.122	1663237	2505904	5004171	228.800	0	0	
Total	13.741.316	8.268.330	10.263.181	12.965.159	12.795.477	8.706.428	8.648.663	8.902.490	8.996.501
1	1.321.439	1.361.127	1.464.775	1.565.755	1.617.018	1.420.275	1.583.043	1.650.536	1.783.494
2	2.953.638	3.556.224	4.064.832	3.936.992	3.949.248	3.842.396	3.533.295	3.542.116	4.508.202
3	7048	4.754	808	124	14437	193.981	130.212	114.617	84.695
4	955.432	901.925	917.420	949.312	857.214	710.228	699.609	890.249	786.247
6	4.955.212	3.935.678	3.600.644	5.363.176	6.744.435	3.986.734	310.721	722.813	785.417
7	221.898	300.706	540.811	212.641	193.381	288.645	240.123	318.250	237.110
8	10818	10818	7008	14409	12621	0	96129	92.559	41.951
9	69.451	64.996	297.111	246.061	302.552	1.129.118	1.243.518	940.966	826.566
Total	10.494.936	10.136.228	10.893.409	12.288.471	13.690.906	11.571.376	7.836.650	8.272.105	9.053.682

ARRASATE

	2007	2008	2009	2010	2011	2012	2013	2014	2015
1	5.702.357	5.954.742	6.153.122	6.478.145	6.612.518	7.127.013	7.614.954	7.959.240	8.775.010
2	3.246.696	1.971.474	742.346	606.562	533.684	239.735	470.938	506.351	1.336.817
3	4.682.997	5.422.824	5.953.200	6.183.707	6.144.285	6.331.917	6.286.274	6.831.221	7.754.808
4	14.930.544	14.348.767	12.731.459	14.153.293	12.204.339	12.736.890	12.764.852	13.883.355	14.446.507
5	308.245	771.677	491.876	186.857	136.997	229.618	198.606	167.391	172.027
6	11133005	148274	5170433	1826012	334102	90883	269797	273.988	403.295
7	1653724	2.510.083	5.581.453	5.936.443	464.476	250.097	118.850	1.286.674	179.663
8	62711	112087	77602	57104	97992	88958	829583	758.731	868.955
9	0	0	3077493	27900	3115227	0	0	0	0
Total	41.720.280	31.239.929	39.978.983	35.456.024	29.643.619	27.095.111	28.553.854	31.666.952	33.937.082
1	7.522.849	8.265.408	8.918.688	9.352.281	9.426.232	8.785.707	9.128.796	9.511.908	10.515.190
2	7.853.647	7.909.314	8.188.325	7.819.872	7.879.866	8.055.570	8.223.177	8.516.408	9.043.755
3	361144	402.152	157.931	81.189	78227	107.548	54.253	42.908	27.416
4	4.930.032	5.877.625	5.964.465	5.367.790	5.171.543	5.172.968	5.134.046	5.222.605	4.496.584
6	9.918.467	9.732.867	17.744.187	8.539.606	4.892.346	2.808.104	1.982.529	2.386.183	4.589.885
7	723.677	915.400	765.202	703.836	744.348	998.460	817.328	1.028.238	716.879
8	1356897	295152	77602	248054	185006	105667	1619663	930.356	1.301.897
9	1.227.248	1.060.249	1.081.853	1.431.460	2.146.054	2.438.240	2.312.649	1.064.996	966.067
Total	33.893.961	34.458.167	42.898.252	33.544.088	30.523.620	28.472.265	29.272.441	28.703.602	31.657.672

ASTEASU									
	2007	2008	2009	2010	2011	2012	2013	2014	2015
1	559.458	572.930	677.604	591.929	605.576	742.877	776.349	771.456	686.112
2	319.752	73.091	39.763	22.352	36.927	31.649	27.833	24.382	147.774
3	339.046	250.853	462.813	283.631	299.857	325.246	291.380	316.015	356.060
4	920.197	921.064	1.036.512	885.869	782.665	919.687	911.167	963.720	946.392
5	34.086	65.736	22.933	14.372	69	5	-9	8.355	1.673
6	0	177468	0	0	0	0	0	0	
7	45894	116.826	426.746	1.195.744	457.561	43.051	73.059	185.672	195.243
8	1000000	0	0	1000000	71807	0	45192	42.496	500.000
9	0	108.164	0	0	700000	200.000	0	0	642.000
Total	3.218.434	2.286.133	2.666.371	3.993.897	2.954.463	2.262.514	2.124.971	2.312.096	3.475.254
1	445.784	480.114	534.270	527.239	524.084	503.986	518.421	514.553	535.821
2	811.306	793.192	828.773	824.561	828.048	737.468	780.107	799.506	831.535
3	189524	44.121	19.342	7.148	17412	41.870	29.289	23.881	49.034
4	182.803	294.974	248.946	235.453	181.177	185.030	202.759	211.473	201.428
6	386.985	431.278	1.020.334	3.709.433	1.475.220	281.660	190.079	350.389	1.121.944
7	0	0	0	0	0	0	0	0	
8	0	0	0	0	0	20000	70192	67.736	16.973
9	62.159	62.398	128.585	134.614	148.013	181.121	262.108	195.594	733.745
Total	2.078.562	2.106.078	2.780.250	5.438.448	3.173.953	1.951.137	2.052.955	2.163.132	3.490.480

ASTIGARRAGA

	2007	2008	2009	2010	2011	2012	2013	2014	2015
1	1.509.933	1.678.713	1.753.793	1.843.697	1.854.379	1.965.347	2.148.730	2.089.352	2.263.533
2	354.608	576.947	132.879	737.182	813.947	76.333	88.125	127.067	485.514
3	784.939	940.695	1.074.144	1.057.001	962.727	1.787.503	1.101.148	1.247.325	1.259.725
4	2.814.397	2.967.852	2.522.477	2.779.040	2.418.955	2.608.189	2.714.787	2.992.612	3.312.785
5	41.799	17.112	9.665	13.683	26.047	44.083	25.881	38.238	38.926
6	53009	639801	968572	1194711	1978473	43905	121328	355.777	436.195
7	398331	224.774	1.115.209	1.078.918	196.786	430.879	460.450	89.858	587.190
8	7209	0	4277	0	0	0	0	5.409	88.901
9	519590	0	0	175329	0	0	0	0	
Total	6.483.816	7.045.893	7.581.016	8.879.562	8.251.314	6.956.238	6.660.451	6.945.639	8.472.770
1	1.356.488	1.653.425	1.802.186	1.764.873	1.610.053	1.543.822	1.727.635	1.714.546	1.723.999
2	2.927.375	2.862.510	2.855.206	2.511.558	3.133.817	2.547.036	2.973.771	3.036.513	3.121.965
3	91604	107.342	49.346	20.330	25261	13.355	4.034	4.104	1.463
4	714.951	931.974	857.778	861.178	813.658	899.855	659.366	739.884	762.313
6	1.656.565	863.498	1.725.369	1.702.519	614.309	840.595	1.192.345	1.157.751	2.584.696
7	265.185	60.438	89.017	30.199	30.774	77.722	37.424	39.347	84.555
8	92179	17938	4277	0	579686	0	99000	27.409	1.800
9	260.162	262.115	291.000	344.824	501.216	207.443	201.388	160.391	132.026
Total	7.364.510	6.759.240	7.674.180	7.235.481	7.308.774	6.129.829	6.894.964	6.879.945	8.412.815

ATAUN								
	2007	2008	2009	2010	2011	2012	2013	2014
1	203.453	208.282	219.396	210.945	242.140	240.285	249.301	264.861
2	154.803	64.118	87.946	23.933	8.247	14.300	12.439	13.059
3	210.163	241.598	237.435	238.239	126.411	148.264	158.749	179.950
4	988.415	991.257	908.866	971.436	948.971	1.000.535	1.035.276	1.261.841
5	44.759	32.327	44.113	1.616	11.995	18.811	33.766	1.329
6	12000	83986	121039	0	0	0	0	0
7	1343949	2.263.145	886.832	3.185.459	832.770	138.822	61.450	-59.159
8	0	0	0	0	0	0	0	0
9	0	119.632	220531	0	200000	56.400	640000	0
Total	2.957.541	4.004.344	2.726.158	4.631.630	2.370.533	1.617.418	2.190.981	1.661.879
1	236.433	253.366	257.046	236.769	267.154	274.431	329.338	315.091
2	656.590	752.085	829.132	802.299	708.223	663.027	685.112	762.457
3	14081	7.653	837	4.778	33766	11.511	27.788	69.794
4	153.744	188.645	170.872	161.391	138.011	124.733	141.331	158.771
6	1.573.797	1.083.793	2.993.568	3.986.546	1.113.171	215.280	21.997	206.501
7	25.411	112.083	30.852	26.756	5.284	6.284	645.269	5.286
8	0	0	0	0	146400	51357	0	0
9	0	0	59.816	59.816	73.510	73.510	120.595	47.833
Total	2.660.055	2.397.624	4.342.122	5.278.354	2.485.519	1.420.134	1.971.430	1.565.733

AZKOITIA

	2007	2008	2009	2010	2011	2012	2013	2014	2015
1	2.474.056	2.323.964	2.450.929	2.479.997	2.676.978	2.862.900	3.478.626	3.468.090	3.599.759
2	425.337	462.746	255.081	601.062	345.938	248.429	268.393	303.267	24.486
3	2.571.503	2.510.370	1.829.866	1.724.916	1.790.394	1.845.201	1.953.973	1.904.095	1.909.805
4	7.004.541	6.788.053	6.143.600	7.084.397	6.289.862	6.717.691	6.838.631	7.513.615	7.588.429
5	120.849	146.947	1.016.415	65.916	239.785	286.686	217.815	184.156	153.014
6	915241	1167032	37203	516553	726378	412685	49148	1.054.316	
7	2288259	1.112.450	2.499.975	3.459.237	618.589	302.452	101.844	58.342	924.911
8	622571	24071	109064	71439	81162	162493	326862	150.933	51.827
9	0	2.245.291	9502473	0	0	384.000	0	300.000	
Total	16.422.356	16.780.924	23.844.606	16.003.517	12.769.086	13.222.536	13.235.292	14.936.814	14.252.232
1	2.874.590	3.357.656	3.345.997	3.277.812	3.114.731	3.030.678	3.161.321	3.291.523	3.321.302
2	5.295.586	5.571.418	5.362.505	5.083.632	4.943.858	4.478.004	4.601.936	4.916.440	4.019.328
3	232638	232.910	121.688	236.007	281095	217.668	151.821	133.319	105.565
4	1.625.356	1.550.736	1.717.377	1.912.657	1.800.158	1.649.284	1.791.015	1.854.650	3.039.371
6	2.930.791	5.225.871	5.695.354	1.234.254	2.591.829	1.119.809	493.312	2.010.340	2.156.197
7	1.181.147	1.482.137	6.420.583	26.493	678.728	290.275	25.000	0	1.697
8	70704	23680	93017	71190	81082	162493	332105	65.181	49.706
9	885.554	795.778	1.183.311	2.183.311	1.315.052	1.727.275	1.932.284	1.238.889	794.782
Total	15.096.366	18.240.184	23.939.832	14.025.356	14.806.532	12.675.487	12.488.793	13.510.341	13.487.946

AZPEITIA

	2007	2008	2009	2010	2011	2012	2013	2014	2015
1	4.249.119	4.243.157	4.494.120	4.534.479	4.733.725	4.802.457	5.316.956	5.140.229	5.396.619
2	2.268.458	518.758	405.745	158.006	289.544	139.813	80.369	167.255	228.505
3	3.266.621	3.893.854	4.231.115	4.146.817	4.170.954	2.947.608	2.233.837	2.145.938	2.651.103
4	9.379.193	9.198.988	8.199.592	9.126.837	7.998.163	8.535.686	8.555.819	9.165.506	9.656.089
5	279.557	267.047	162.858	193.350	259.543	882.336	288.323	321.372	250.773
6	1556202	74407	0	893277	82679	0	0	1.250.105	15.750
7	1376982	3.021.852	3.828.042	3.838.497	1.991.095	612.349	629.613	716.386	4.416.832
8	13818	7212	9015	5409	5409	0	371626	5.409	0
9	0	5.465.593	1953956	0	0	0	0	0	
Total	22.389.950	26.690.868	23.284.443	22.896.672	19.531.111	17.920.249	17.476.542	18.912.200	22.615.672
1	4.881.559	4.929.352	5.059.037	5.385.189	5.160.756	4.447.880	4.910.923	4.935.612	4.957.073
2	5.757.023	6.179.659	6.153.282	6.600.475	6.596.690	5.369.610	5.356.749	5.573.595	4.607.936
3	258155	273.317	302.659	232.823	237727	204.304	22.409	20.697	7.846
4	1.865.172	2.133.789	2.227.944	2.217.878	2.186.663	2.015.530	2.342.378	2.445.965	4.134.401
6	8.268.785	8.852.507	6.481.089	6.261.925	5.688.482	2.125.006	2.766.550	3.167.111	4.377.117
7	904.563	649.830	626.234	553.958	299.414	136.606	104.022	263.228	50.813
8	13818	7212	9015	5409	5409	0	371626	5.409	0
9	620.629	589.949	1.322.279	1.322.279	1.440.801	2.092.119	789.482	789.482	789.482
Total	22.569.705	23.615.615	22.181.538	22.579.935	21.615.943	16.391.055	16.664.138	17.201.098	18.924.668

BALIARRAIN

	2007	2008	2009	2010	2011	2012	2013	2014	2015
1	12.179	8.040	11.404	15.334	22.776	17.462	17.957	22.319	19.883
2	14.450	13.041	4.821	319	5.189	0	845	403	592
3	3.678	22.897	19.779	52.698	5.903	5.998	9.400	8.178	21.917
4	154.446	176.669	182.948	186.083	166.653	221.614	240.932	194.338	196.308
5	34.695	23.540	12.158	17.749	18.921	10.155	11.276	5.904	13.165
6	0	0	0	0	0	0	0	1.089	3.350
7	83440	6.363	58.367	755.085	559.530	12.428	133.352	102.782	58.131
8	0	0	0	0	0	0	7566	0	0
9	0	17.095	0	0	100000	0	0	0	0
Total	302.889	267.645	289.476	1.027.268	878.972	267.656	421.329	335.013	313.345
1	53.964	66.623	75.407	92.483	110.206	79.301	80.858	96.677	82.361
2	59.815	49.889	51.729	42.985	47.024	50.107	48.772	58.999	43.693
3	0	8.017	3.183	1.205	1716	1.581	298	258	80
4	23.408	25.638	23.391	29.040	24.085	19.387	22.656	21.637	33.623
6	548.776	13.773	157.590	80.083	1.260.201	95.618	151.009	112.555	115.162
7	2.157	1.511	1.526	1.409	1.398	1.268	1.332	1.379	1.372
8	0	0	0	0	0	0	7566	0	0
9	21.734	14.401	25.405	26.405	26.671	130.208	29.040	18.654	18.764
Total	709.854	179.851	338.231	273.609	1.471.302	377.470	341.531	310.160	295.056

BEASAIN									
	2007	2008	2009	2010	2011	2012	2013	2014	2015
1	3.019.903	3.325.908	3.274.484	3.514.796	3.516.026	3.523.719	3.896.085	4.265.371	3.992.265
2	647.506	730.163	756.670	277.115	183.452	213.944	978.717	132.225	705.079
3	1.398.845	1.442.038	1.714.914	1.740.838	1.939.556	1.937.598	2.086.033	1.984.705	2.343.421
4	8.486.642	8.384.039	7.671.485	8.533.608	7.535.991	8.186.153	8.271.325	8.816.359	9.034.282
5	59.564	173.621	155.586	69.029	119.173	107.232	74.337	86.556	889.047
6	877592	813928	357123	3313718	1243927	372145	-182218	-117.560	143.688
7	938399	675.167	3.321.303	2.625.088	1.170.957	143.598	266.710	251.375	548.285
8	20000	6455	14682	32373	38765	36819	331811	314.431	153.199
9	0	965.154	1787014	110606	0	0	0	0	
Total	15.448.451	16.516.473	19.053.261	20.217.172	15.747.847	14.521.209	15.722.800	15.733.463	17.809.267
1	2.712.130	3.057.898	3.427.623	3.266.125	3.071.406	2.780.028	2.994.242	3.352.422	3.605.587
2	4.000.517	4.530.618	5.082.574	4.856.497	4.919.002	4.932.843	4.913.033	5.327.339	5.811.428
3	169287	191.021	145.769	67.994	101427	61.882	23.192	22.089	9.921
4	2.107.117	2.207.847	2.166.992	2.112.210	2.203.283	2.116.804	2.439.553	2.828.056	3.023.011
6	1.920.363	3.522.548	8.917.038	7.310.952	3.917.093	1.427.754	2.251.386	2.759.872	2.441.343
7	2.613.852	650.856	134.272	224.084	121.859	2.009.910	112.683	139.357	115.085
8	17000	49000	510329	53140	29600	30000	346362	304.338	184.475
9	392.479	273.713	1.022.590	1.028.830	1.077.822	1.099.917	1.119.599	525.650	532.331
Total	13.932.746	14.483.503	21.407.186	18.919.833	15.441.492	14.459.138	14.200.051	15.259.123	15.723.181

BEIZAMA									
	2007	2008	2009	2010	2011	2012	2013	2014	2015
1	6.851	15.132	14.964	16.715	21.002	24.661	24.230	21.888	24.494
2	799	7.556	624	10.353	0	16	742	442	1.360
3	6.511	53.377	131.677	48.972	31.445	26.596	43.222	29.821	24.259
4	203.554	217.905	181.018	234.117	212.870	294.848	233.299	290.754	259.267
5	24.827	96.285	4.703	6.577	3.035	3.087	3.421	15.413	3.117
6	178000	0	0	114775	0	0	0	0	
7	245983	101.883	419.309	152.303	306.354	20.517	43.633	25.474	24.940
8	0	0	0	0	0	0	0	0	0
9	0	0	54819	89513	62700	0	0	0	
Total	666.524	492.138	807.113	673.324	637.406	369.724	348.548	383.794	337.437
1	71.612	106.847	113.164	85.165	89.968	85.475	80.942	104.411	86.480
2	159.072	162.827	170.688	167.635	134.140	138.258	125.692	121.710	93.039
3	1419	0	3.650	7.524	4202	3.813	3.082	2.856	2.284
4	29.843	26.250	30.315	35.569	36.336	22.554	22.704	28.029	19.578
6	113.122	432.850	568.236	348.763	22.587	55.064	59.717	78.273	75.301
7	0	0	0	0	311.077	0	0	0	108
8	0	0	0	0	0	0	0	0	
9	0	0	0	11.361	14.486	17.549	27.016	12.786	13.196
Total	375.069	728.774	886.053	656.016	612.796	322.713	319.154	348.066	289.988

BELAUNTZA

	2007	2008	2009	2010	2011	2012	2013	2014	2015
1	113.967	84.039	89.148	91.055	81.729	84.465	86.510	102.535	92.757
2	3.161	21.406	7.278	12.386	1.582	4.552	2.148	2.466	1.886
3	17.701	16.191	23.268	22.891	25.490	25.752	22.628	25.485	22.971
4	251.028	287.675	256.641	248.310	213.771	230.373	231.283	240.215	240.152
5	3.663	11.124	14.793	1.014	2.546	2.639	1.722	2.075	6.962
6	0	0	0	0	0	0	0	0	
7	62031	10.812	123.494	395.637	217.195	95.916	94.596	77.663	116.227
8	0	0	0	0	0	0	0	0	0
9	58416	0	0	0	0	0	0	0	
Total	509.968	431.247	514.622	771.293	542.314	443.697	438.887	450.439	480.955
1	152.170	121.085	137.806	150.514	138.421	125.176	129.823	134.608	131.222
2	96.883	105.342	139.967	89.479	101.521	96.716	95.416	91.809	121.862
3	6518	8.249	3.483	1.339	1898	1.213	401	365	149
4	48.008	51.710	52.445	49.524	49.785	51.027	48.252	49.250	19.939
6	123.437	48.311	122.624	504.930	231.426	109.131	143.698	132.056	182.039
7	1.375	0	60.000	0	0	0	0	0	
8	0	0	0	0	0	0	0	0	
9	10.985	14.913	18.754	31.528	33.752	34.184	34.614	15.098	15.227
Total	439.378	349.610	535.079	827.313	556.804	417.448	452.205	423.187	470.439

BERASTEGI									
	2007	2008	2009	2010	2011	2012	2013	2014	2015
1	125.426	118.752	145.811	116.844	146.514	161.160	225.853	217.991	192.278
2	56.338	35.943	31.631	130.384	9.850	17.076	20.999	38.053	21.429
3	221.412	324.410	83.678	112.845	100.405	269.989	287.783	184.918	167.699
4	600.745	855.465	732.394	685.398	501.468	663.608	687.183	771.870	875.753
5	111.584	41.538	34.511	33.499	31.272	4.557	4.326	5.099	6.310
6	0	0	34759	0	0	0	0	0	
7	59395	97.574	342.260	284.958	64.226	106.157	0	0	18.750
8	0	0	0	0	0	0	28749	29.203	11.221
9	0	0	0	0	1094956	0	0	0	
Total	1.174.899	1.473.682	1.405.043	1.363.927	1.948.691	1.222.546	1.254.894	1.247.135	1.293.440
1	196.727	220.956	199.066	242.103	234.929	263.336	281.618	219.605	300.027
2	515.462	471.941	517.676	536.880	532.418	464.602	373.223	402.257	384.686
3	4762	4.950	2.177	658	18258	29.029	21.552	20.253	17.065
4	72.059	109.818	128.840	139.062	164.191	113.705	120.595	96.952	89.545
6	1.184.033	467.990	648.521	496.622	1.044.430	221.504	72.685	183.979	755.051
7	54.045	28.588	19.658	1.380	2.937	0	0	0	
8	0	0	0	0	0	0	30749	27.203	11.221
9	15.025	15.025	15.025	15.025	40.712	117.271	121.068	74.919	62.043
Total	2.042.113	1.319.268	1.530.963	1.431.731	2.037.874	1.209.448	1.021.490	1.025.169	1.619.639

BERGARA

	2007	2008	2009	2010	2011	2012	2013	2014	2015
1	3.506.376	4.463.066	4.253.145	4.333.794	4.391.545	4.496.193	4.802.222	4.961.855	4.896.330
2	983.001	1.068.058	906.106	541.749	628.325	255.291	389.918	688.338	321.630
3	4.114.247	4.442.602	4.964.031	5.502.555	4.806.143	5.627.179	5.306.029	5.238.724	5.431.001
4	9.799.487	9.322.028	8.716.589	9.194.664	8.076.505	8.717.197	8.392.917	9.102.167	9.361.371
5	128.576	229.766	81.334	47.864	64.708	98.616	64.390	64.193	48.523
6	5212156	624253	887836	202060	1079476	275179	118248	643.714	31.561
7	901920	571.703	3.128.569	2.516.890	1.311.020	109.882	221.711	2.177.649	99.539
8	240	10818	3000	0	0	1503	358216	247.230	97.703
9	1360000	1.300.000	3402061	0	0	0	850000	1.300.000	0
Total	26.006.004	22.032.296	26.342.672	22.339.576	20.357.722	19.581.041	20.503.651	24.423.871	20.287.660
1	5.330.793	5.834.214	6.515.807	6.846.443	6.855.641	6.727.915	6.762.931	7.193.811	7.572.918
2	6.584.590	7.305.184	7.924.711	7.198.099	6.906.297	6.792.969	6.646.455	7.130.104	7.115.296
3	502840	531.905	247.870	182.740	223219	199.547	92.295	128.566	77.452
4	3.006.966	3.114.726	2.648.138	2.561.448	2.144.785	1.909.362	1.795.683	1.950.265	2.145.629
6	2.563.147	4.496.285	5.636.523	3.362.884	2.923.489	688.585	1.026.159	4.495.449	1.928.503
7	2.086.137	1.563.044	1.625.752	670.199	549.274	708.063	484.904	623.962	511.808
8	300	16818	0	253741	0	1803	359950	250.432	316.113
9	1.436.811	1.356.018	1.436.135	2.012.005	2.296.802	1.418.871	1.739.257	1.320.886	1.328.727
Total	21.511.585	24.218.194	26.034.936	23.087.560	21.899.508	18.447.115	18.907.635	23.093.475	20.996.447

BERROBI									
	2007	2008	2009	2010	2011	2012	2013	2014	2015
1	80.940	68.681	68.412	66.926	67.462	72.893	75.512	85.570	78.752
2	-10.776	45.340	5.591	4.849	626	2.985	854	1.945	9.918
3	84.129	108.021	58.766	56.977	44.809	129.676	135.710	56.906	26.580
4	407.398	478.013	577.766	433.718	285.218	432.865	454.041	460.701	432.644
5	300	0	300	0	0	2.840	2.590	3.501	3.172
6	0	0	18202	0	0	0	0	1.000	0
7	24554	140.918	404.703	195.402	5.923	71.138	74.601	76.289	31.497
8	0	0	0	0	0	0	7887	14.886	0
9	0	25.650	0	198350	93744	0	0	0	
Total	586.545	866.623	1.133.740	956.222	497.783	712.397	751.195	700.798	582.563
1	206.034	190.865	182.824	177.564	151.303	152.647	190.204	203.261	200.868
2	220.776	275.713	290.586	331.831	270.927	288.440	233.316	213.867	166.179
3	17518	22.297	9.617	2.484	8671	8.015	4.641	3.700	3.295
4	77.992	64.242	93.842	106.490	20.208	54.696	42.854	45.007	47.143
6	126.389	403.804	242.285	360.916	38.967	75.801	152.150	224.311	89.565
7	0	0	0	0	0	0	0	0	
8	0	0	0	0	0	0	7887	14.886	0
9	22.538	22.538	127.389	55.130	63.054	66.230	72.654	42.565	42.416
Total	671.246	979.459	946.543	1.034.416	553.130	645.829	703.707	747.597	549.466

BIDANIA-GOITZ

	2007	2008	2009	2010	2011	2012	2013	2014	2015
1	68.262	70.299	81.955	88.999	90.921	103.624	139.283	156.273	122.016
2	40.029	22.037	180	0	4.565	10.711	7.582	9.192	4.047
3	62.810	88.022	58.594	81.059	79.096	85.708	92.941	105.672	103.179
4	432.191	425.418	415.849	478.294	445.773	466.687	358.881	377.385	377.950
5	14.662	23.837	19.462	21.986	22.597	18.107	18.403	21.781	19.809
6	470968	19788	0	4863	0	0	14279	0	
7	9260	15.916	251.293	240.964	404.676	240.106	109.518	106.244	63.829
8	0	0	600	0	0	0	13846	10.247	5.196
9	0	283.791	88089	0	0	0	0	0	
Total	1.098.182	949.109	916.023	916.166	1.047.628	924.942	754.733	786.795	696.025
1	123.381	141.316	137.780	143.652	149.168	129.595	157.744	150.492	177.148
2	275.379	334.792	315.116	334.062	312.044	287.118	205.538	196.609	180.901
3	22550	18.878	14.621	9.990	11958	9.499	2.718	2.488	1.590
4	74.453	70.218	95.251	95.737	108.131	91.163	98.226	95.979	78.948
6	561.300	325.624	326.162	290.446	411.023	285.423	166.242	227.796	258.824
7	0	0	0	0	0	0	0	0	
8	0	0	600	0	0	0	13846	10.247	5.196
9	20.445	36.559	41.749	43.542	84.602	91.201	92.881	60.067	41.482
Total	1.077.508	927.386	931.278	917.428	1.076.927	893.999	737.193	743.679	744.088

DEBA									
	2007	2008	2009	2010	2011	2012	2013	2014	2015
1	1.586.205	1.783.094	1.758.493	1.868.662	1.891.712	2.035.068	2.219.616	2.354.340	2.417.448
2	405.733	340.197	264.605	152.179	66.374	28.671	282.497	38.140	43.052
3	832.979	850.224	1.063.025	1.055.149	1.100.492	1.137.061	1.085.546	1.121.360	1.122.984
4	3.764.259	3.540.372	3.153.868	3.536.711	3.075.580	3.347.813	3.258.005	3.503.284	3.750.057
5	90.344	145.064	151.018	61.249	63.462	74.054	41.005	65.972	49.726
6	1038897	6409	1261223	1580535	93387	0	0	98.496	1.259.849
7	1330175	1.245.705	1.772.352	1.252.840	0	66.017	886.510	761.462	171.827
8	3100	8859	3283	6549	5474	1036	61417	81.173	3.101
9	0	409.076	748801	22915	373411	99.590	41740	0	
Total	9.051.693	8.329.000	10.176.669	9.536.788	6.669.891	6.789.308	7.876.337	8.024.227	8.818.045
1	1.837.053	1.816.690	1.825.381	1.861.111	1.757.951	1.603.210	1.754.181	1.897.200	1.922.369
2	3.111.415	3.266.267	3.304.175	3.398.433	3.387.773	3.281.579	3.275.802	3.519.517	3.375.512
3	41159	31.475	116.319	68.019	80940	60.694	34.547	32.586	23.339
4	854.971	799.729	798.838	815.074	778.537	754.060	762.177	841.467	825.529
6	1.979.688	4.816.542	4.249.005	3.126.865	2.060.417	117.658	771.030	1.227.780	2.431.948
7	0	0	0	0	0	0	0	0	
8	3100	8859	4516	6549	4974	850	64902	78.694	2.200
9	328.155	194.367	613.695	604.092	639.117	967.635	688.935	384.088	340.069
Total	8.155.540	10.933.930	10.911.930	9.880.144	8.709.708	6.785.686	7.351.574	7.981.331	8.920.967

DONOSTIA

	2007	2008	2009	2010	2011	2012	2013	2014	2015
1	53.663.034	53.197.719	59.238.801	63.232.745	65.083.327	68.370.156	73.342.671	75.447.394	75.400.666
2	7.097.139	15.309.428	7.762.672	5.569.892	6.198.451	7.186.469	3.287.989	2.696.386	4.986.068
3	44.308.607	43.488.886	57.089.964	50.750.089	54.427.493	56.132.087	52.847.912	55.753.230	55.218.823
4	129.184.663	127.626.100	112.551.830	136.158.733	113.237.157	118.394.862	116.422.288	124.850.105	128.265.877
5	15.045.214	8.025.384	4.344.860	4.880.509	6.070.872	5.604.196	6.241.064	5.508.314	4.620.311
6	29575562	43878215	23203415	32197659	25367812	5884970	9322733	11.837.451	23.088.596
7	8740657	7.647.477	34.182.232	33.150.301	7.631.813	4.850.114	4.858.849	7.391.019	5.072.815
8	269527	0	49216285	36346297	0	0	0	0	56
9	0	45.615.092	38958756	9723417	8371332	10.567.366	12604768	13.558.296	13.331.810
Total	287.884.403	344.788.301	386.548.814	372.009.642	286.388.257	276.990.220	278.928.274	297.042.195	309.985.023
1	60.321.115	65.543.379	70.967.518	72.990.366	71.962.191	71.382.282	70.204.352	72.393.269	72.959.292
2	89.601.922	81.066.427	89.599.100	82.670.421	88.263.514	85.196.700	84.310.437	84.216.635	87.832.701
3	2332666	2.469.056	1.500.976	1.579.930	2340460	1.543.050	1.420.293	1.714.412	1.380.919
4	60.616.995	72.291.580	66.685.735	73.552.775	74.550.592	68.623.668	70.819.463	70.577.360	69.810.644
6	51.698.003	80.199.227	126.799.653	82.016.453	62.528.759	22.135.186	24.670.183	31.066.937	27.570.798
7	11.503.178	14.098.320	11.051.567	7.254.628	7.811.368	4.670.140	8.770.309	8.910.243	6.655.594
8	1902396	1038705	311082	100000	0	0	0	0	0
9	7.470.651	7.898.434	8.313.318	13.202.362	8.156.476	13.439.454	15.987.254	13.558.296	13.331.811
Total	285.446.925	324.605.129	375.228.948	333.366.935	315.613.359	266.990.481	276.182.290	282.437.152	279.541.758

EIBAR									
	2007	2008	2009	2010	2011	2012	2013	2014	2015
1	6.364.205	6.232.013	6.620.661	6.775.983	7.454.527	7.429.166	8.292.238	8.269.518	8.396.579
2	2.400.296	756.675	597.126	1.353.755	531.849	1.158.441	113.162	511.727	330.820
3	2.644.247	2.869.268	3.384.171	3.436.562	3.659.300	3.698.312	4.440.419	1.643.126	2.004.639
4	19.631.315	18.676.186	16.219.085	18.717.088	15.488.742	15.873.490	16.419.169	17.650.426	18.389.886
5	529.033	524.974	256.091	116.622	193.835	178.484	166.819	155.293	133.409
6	2022957	5712589	951556	442571	68524	272034	331	0	0
7	2636472	1.539.682	4.829.553	4.477.164	5.373.817	622.291	937.381	3.687.651	1.781.870
8	71751	194000	540486	2612875	52075	160577	599113	198.606	207.058
9	800000	290.000	2820000	0	3990000	1.133.000	729800	0	922.209
Total	37.100.276	36.795.388	36.218.729	37.932.619	36.812.669	30.525.794	31.698.431	32.116.346	32.166.470
1	9.965.602	10.102.611	11.172.728	10.572.500	10.158.889	8.846.004	10.125.824	10.701.929	10.835.713
2	6.212.618	6.434.771	6.752.107	6.809.101	6.458.277	5.954.492	6.491.471	6.472.811	6.731.113
3	139369	176.729	47.111	45.393	41429	123.620	111.714	107.595	63.895
4	6.787.365	8.100.194	8.366.037	7.788.017	7.735.375	7.175.597	6.764.321	5.204.929	4.504.431
6	14.864.866	8.909.663	11.163.930	8.986.216	11.527.258	4.856.606	2.876.007	5.253.137	3.129.339
7	2.071.656	1.304.805	1.062.689	216.235	140.159	74.575	545.927	2.624.865	964.308
8	82079	938090	617696	2540864	69046	10818	755593	28.209	31.152
9	1.060.384	1.043.614	626.964	492.303	1.125.378	1.666.211	883.841	813.490	2.238.900
Total	41.183.940	37.010.476	39.809.261	37.450.628	37.255.811	28.707.924	28.554.699	31.206.966	28.498.851

ELDUAIN									
	2007	2008	2009	2010	2011	2012	2013	2014	2015
1	46.671	45.140	41.670	43.150	50.152	47.536	55.006	57.295	64.594
2	0	15.111	16.898	65	0	3.956	5.395	3.161	757
3	31.416	45.389	63.532	18.565	26.320	39.884	24.395	20.784	22.339
4	192.523	238.341	199.749	197.064	146.725	220.954	220.117	204.660	221.932
5	4.799	4.209	2.785	2.187	1.932	2.450	6.749	3.053	3.061
6	0	0	0	0	0	0	0	0	
7	54490	20.756	51.054	38.392	5.400	0	7.587	60.067	8.945
8	0	0	0	0	0	0	0	0	0
9	89688	0	0	0	31358	0	0	0	
Total	419.589	368.945	375.688	299.423	261.887	314.780	319.249	349.019	321.628
1	94.810	98.561	104.907	106.657	115.496	115.642	124.054	126.152	134.253
2	109.320	101.812	123.856	134.567	141.343	99.490	82.175	59.943	59.050
3	2706	4.366	1.471	635	921	568	199	186	81
4	20.037	31.216	31.747	33.894	32.896	34.807	38.943	31.178	27.608
6	223.679	27.869	43.895	67.039	7.650	3.894	3.750	102.012	53.692
7	6.477	7.582	8.936	10.366	10.373	6.274	736	1.140	1.491
8	0	0	0	0	0	0	0	0	0
9	3.000	12.000	6.000	6.000	6.000	21.679	21.679	6.000	6.000
Total	460.027	283.406	320.811	359.159	314.679	282.353	271.537	326.612	282.174

ELGETA

	2007	2008	2009	2010	2011	2012	2013	2014	2015
1	303.874	332.310	332.413	480.110	451.621	478.588	488.596	456.340	439.579
2	70.314	49.495	63.216	70.516	126.348	58.801	10.492	46.792	16.905
3	145.374	168.079	198.022	250.608	270.047	237.182	194.702	235.092	194.640
4	850.126	854.044	852.941	871.083	785.193	830.814	808.428	885.083	877.241
5	16.441	13.662	10.273	18.228	18.559	13.440	10.003	10.910	13.389
6	1455344	329534	300	2131	0	3574	1235	0	0
7	160848	646.799	804.453	496.369	283.246	555.128	139.479	96.263	103.268
8	0	0	0	0	0	0	0	0	0
9	0	653.309	152534	252352	0	38.000	0	0	
Total	3.002.321	3.047.232	2.414.152	2.441.398	1.935.015	2.215.526	1.652.935	1.730.478	1.645.022
1	488.136	455.464	471.298	488.102	445.980	381.613	396.543	409.937	499.571
2	531.103	586.478	605.301	642.392	549.717	564.083	514.634	446.568	446.691
3	48573	51.319	43.210	36.289	40704	38.428	27.091	14.150	6.465
4	297.118	281.741	333.651	298.060	258.236	268.286	276.469	299.457	290.353
6	1.112.623	1.426.973	802.875	567.416	666.557	571.513	505.048	172.416	115.019
7	13.867	6.552	19.103	10.087	3.270	7.608	15.006	35.557	17.492
8	0	0	0	0	0	0	0	0	
9	537.509	57.341	107.236	136.344	163.134	176.283	211.563	161.458	130.031
Total	3.028.930	2.865.867	2.382.674	2.178.690	2.127.598	2.007.813	1.946.354	1.539.544	1.505.621

ELGOIBAR

	2007	2008	2009	2010	2011	2012	2013	2014	2015
1	2.473.208	2.520.711	2.676.321	2.771.581	2.946.045	3.027.400	3.385.288	3.404.500	3.436.587
2	426.762	450.723	273.143	164.609	303.243	241.240	87.318	153.727	268.170
3	1.486.110	1.681.045	1.832.448	1.997.354	2.477.631	2.408.722	2.359.189	2.300.310	2.350.205
4	7.357.058	7.181.709	6.298.266	7.065.877	6.576.582	6.787.118	6.936.360	7.203.726	7.561.367
5	109.889	202.308	96.705	24.083	29.702	24.449	21.368	14.135	12.523
6	0	97404	510937	11905	250000	194797	0	1.055.449	866.707
7	703839	2.102.038	3.936.798	3.193.452	1.409.020	259.323	1.157.557	463.126	456.844
8	5809	1578	4508	4282	2254	1352	24779	3.005	3.911
9	0	822.301	1517821	223817	26183	0	0	0	
Total	12.562.675	15.059.816	17.146.945	15.456.959	14.020.660	12.944.400	13.971.859	14.597.979	14.956.314
1	3.077.496	3.299.472	3.850.346	3.843.164	3.763.101	3.499.957	3.690.677	3.732.116	3.873.257
2	4.118.295	4.931.720	5.458.466	5.036.263	5.075.142	5.227.227	5.308.763	5.238.057	5.483.522
3	41692	28.505	11.831	2.798	599	5.519	3.493	3.108	2.376
4	2.006.010	2.217.857	2.258.205	2.073.965	1.879.745	1.877.257	1.978.958	1.945.102	1.955.807
6	1.652.098	2.200.276	8.117.747	5.289.769	2.911.958	720.707	1.459.935	1.820.769	3.085.652
7	62.453	18.030	135.992	28.030	18.000	24.504	24.504	24.504	24.504
8	5809	5409	7212	6744	2784	5409	23727	0	5.409
9	387.624	336.627	569.221	460.716	505.940	531.318	532.471	26.942	27.526
Total	11.351.477	13.037.896	20.409.020	16.741.449	14.157.270	11.891.899	13.022.527	12.790.598	14.458.052

ERRETERIA

	2007	2008	2009	2010	2011	2012	2013	2014	2015
1	7.893.700	8.222.701	8.745.245	8.853.739	8.918.005	9.109.008	9.844.904	9.544.594	9.915.955
2	1.196.378	1.301.821	387.977	385.641	357.362	531.495	323.824	385.188	256.357
3	7.795.860	7.411.549	8.341.066	8.296.427	8.467.063	8.383.848	8.620.892	8.312.772	8.330.930
4	25.476.030	24.592.928	22.073.472	25.976.704	21.484.161	23.039.527	23.033.183	25.696.387	25.601.540
5	104.591	197.378	111.690	70.790	129.995	121.203	180.589	323.212	603.740
6	2938579	2593565	1514636	1054754	392055	428716	17249	300.483	1.644
7	1752202	2.897.518	7.786.282	4.003.558	2.985.152	819.368	1.235.514	1.981.300	2.375.158
8	43670	58097	40932	30253	61164	30866	1089953	16.396	35.078
9	2365000	1.000	5834880	1709175	0	0	2523890	904.797	2.984.955
Total	49.566.011	47.276.557	54.836.179	50.381.040	42.794.957	42.464.030	46.869.998	47.465.128	50.105.356
1	13.817.995	14.962.374	15.644.613	15.408.190	15.018.992	13.600.104	14.173.964	15.142.007	15.115.440
2	12.471.067	13.438.788	13.494.284	13.953.349	13.404.761	14.994.546	15.309.582	15.462.181	15.919.251
3	966061	1.132.455	543.399	294.603	426539	301.098	242.009	206.126	258.025
4	6.087.188	7.198.012	7.301.345	7.763.654	7.532.750	6.145.738	6.619.463	7.084.785	6.508.740
6	11.492.260	7.469.360	10.458.380	6.266.761	3.978.160	2.851.767	2.618.054	4.923.008	6.854.121
7	1.474.261	1.580.024	406.127	1.610.192	52.547	400.690	436.019	477.045	128.504
8	43490	57749	41055	896205	55077	30327	1089691	27.193	25.278
9	2.430.838	2.049.259	2.433.334	2.560.174	4.378.183	4.260.851	4.139.702	2.511.758	2.600.609
Total	48.783.160	47.888.021	50.322.537	48.753.127	44.847.009	42.585.122	44.628.485	45.834.102	47.409.967

ERREZIL									
	2007	2008	2009	2010	2011	2012	2013	2014	2015
1	107.051	105.819	112.099	123.215	122.952	123.735	140.647	141.795	142.784
2	32.349	8.902	32.255	15.605	17.404	20.105	12.774	38.171	8.424
3	55.090	64.331	54.055	60.329	59.637	75.905	68.789	65.882	75.671
4	512.049	465.362	441.921	468.015	431.022	484.893	488.594	420.885	425.274
5	12.773	11.755	13.498	12.411	9.431	8.721	9.888	11.443	10.958
6	200	2200	5902	0	0	0	0	0	
7	162766	90.992	265.894	185.361	36.841	118.344	0	140.747	32.088
8	0	0	0	0	0	0	18684	18.081	0
9	0	52.096	98082	339000	24000	115.000	0	0	
Total	882.278	801.458	1.023.705	1.203.935	701.287	946.702	739.376	837.004	695.200
1	199.188	218.233	220.034	217.807	199.336	190.806	191.013	174.681	170.901
2	292.572	309.201	294.756	277.358	272.615	203.573	201.253	120.611	143.746
3	29240	33.542	15.938	14.772	18600	22.204	15.145	12.465	7.917
4	68.425	87.257	75.499	85.812	76.537	92.181	84.842	96.509	63.060
6	255.588	240.814	340.012	492.425	93.191	179.450	94.553	145.719	92.180
7	4.860	12.435	22.025	19.534	18.882	26.424	12.496	18.274	18.823
8	0	0	0	0	0	0	18684	18.081	
9	26.412	25.765	76.748	81.281	86.279	132.524	129.345	122.599	205.858
Total	876.286	927.246	1.045.011	1.188.987	765.440	847.161	747.330	708.939	702.484

ESKORIATZA

	2007	2008	2009	2010	2011	2012	2013	2014	2015
1	928.804	862.263	978.513	987.021	1.014.372	1.080.680	1.345.004	1.317.409	1.310.013
2	422.948	102.149	55.095	247.271	134.535	108.044	-2.770	22.842	48.635
3	1.132.936	1.179.342	1.284.560	1.505.276	1.311.186	1.404.100	1.383.516	1.412.139	1.492.650
4	2.656.417	2.658.998	2.454.975	2.793.728	2.363.683	2.620.111	2.619.197	2.787.309	2.849.525
5	50.514	64.620	50.721	39.278	70.213	67.471	101.088	49.804	43.786
6	667924	100000	0	700000	500350	214436	214436	241.059	
7	187191	328.057	791.900	684.825	262.567	92.415	167.631	172.492	85.426
8	900	0	200000	11421	3155	1352	62723	2.028	3.121
9	0	300.563	551404	0	0	0	0	0	
Total	6.047.635	5.595.992	6.367.167	6.968.819	5.660.062	5.588.609	5.890.826	6.005.082	5.833.156
1	1.149.605	1.202.419	1.294.117	1.340.443	1.364.849	1.334.984	1.458.371	1.533.046	1.598.791
2	2.076.550	2.168.791	2.255.397	2.367.598	2.396.799	2.416.108	2.449.762	2.664.172	2.764.899
3	72015	102.877	58.572	35.474	42819	29.816	18.521	16.529	12.237
4	568.866	597.014	605.806	566.261	513.526	524.324	540.538	373.829	327.044
6	2.708.865	917.798	1.343.282	1.203.183	1.689.924	446.861	1.171.023	1.193.283	563.210
7	126.963	112.230	107.614	127.367	163.870	187.537	149.322	210.880	139.514
8	10000	0	774854	11409	0	434	62723	5.409	2.500
9	47.773	131.142	380.368	392.834	424.840	433.166	439.816	258.112	261.184
Total	6.760.637	5.232.271	6.820.011	6.044.570	6.596.628	5.373.230	6.290.077	6.255.261	5.669.381

EZKIO-ITSASO

	2007	2008	2009	2010	2011	2012	2013	2014
1	202.777	219.817	226.289	242.334	266.831	260.018	348.535	455.710
2	258.080	80.575	84.608	16.984	56.793	94.585	41.698	49.055
3	125.655	113.800	112.089	155.938	103.372	198.759	184.835	229.552
4	479.368	432.700	398.490	482.040	508.803	468.992	423.677	499.991
5	27.846	41.453	19.234	17.901	20.595	17.517	30.040	16.982
6	104122	290145	356748	160300	261153	77061	0	0
7	73987	46.605	238.004	127.168	264.073	68.128	75.373	109.445
8	0	0	0	0	0	0	0	0
9	0	49.146	92565	0	0	0	0	0
Total	1.271.835	1.274.240	1.528.026	1.202.664	1.481.620	1.185.059	1.104.158	1.360.735
1	254.642	273.893	297.687	309.087	284.011	260.033	272.826	287.525
2	309.845	342.689	398.549	330.000	331.660	264.732	297.275	350.256
3	2163	1.886	637	59	0	0	0	0
4	110.306	101.540	104.179	121.040	112.841	118.311	115.760	107.786
6	374.600	745.769	949.811	379.009	142.052	241.099	220.277	441.904
7	2.000	2.000	800	2.000	2.800	3.901	606	0
8	0	0	0	0	0	0	0	0
9	13.964	14.096	40.730	37.594	33.763	80.274	30.855	0
Total	1.067.520	1.481.872	1.792.392	1.178.790	907.127	968.350	937.599	1.187.471

GABIRIA

	2007	2008	2009	2010	2011	2012	2013	2014	2015
1	63.581	68.051	72.426	72.747	85.645	91.623	98.312	95.383	92.507
2	131.857	6.935	12.225	55.880	0	5.045	14.284	11.656	14.694
3	27.092	22.672	28.311	55.729	46.477	41.399	34.855	38.499	39.333
4	354.967	373.190	342.838	393.486	305.879	351.670	376.935	391.387	406.129
5	18.745	21.257	15.295	15.270	15.719	15.056	17.031	17.220	17.923
6	35975	0	18844	0	0	0	0	0	
7	3026	0	92.654	178.971	30.345	19.989	76.728	77.875	80.739
8	0	5409	0	0	5409	0	13801	13.801	12.641
9	0	39.302	72961	0	0	0	0	0	
Total	635.243	536.816	655.554	772.082	489.475	524.782	631.945	645.822	663.966
1	109.821	115.188	120.120	122.517	145.827	121.143	132.492	146.288	134.959
2	265.515	231.346	284.390	350.788	224.138	192.767	243.963	247.248	253.632
3	17357	19.488	8.091	3.266	4718	3.161	1.086	2.229	1.154
4	51.376	58.851	63.694	60.547	65.295	68.961	69.523	70.136	81.681
6	8.355	122.363	263.295	243.552	137.616	41.903	129.774	125.385	149.701
7	0	11.000	0	0	0	0	0	0	
8	0	5409	0	0	5409	0	13801	14.101	12.341
9	4.545	18.725	43.513	45.825	49.982	50.910	51.971	27.717	28.059
Total	456.968	582.371	783.103	826.496	632.984	478.846	642.610	633.104	661.527

GAINTZA									
	2007	2008	2009	2010	2011	2012	2013	2014	2015
1	15.097	15.884	14.897	15.714	18.896	20.367	22.538	22.224	23.453
2	0	15.260	0	1.464	3.657	9.085	2.654	0	10.014
3	14.864	14.754	17.823	25.385	17.651	12.409	48.049	22.229	20.418
4	182.376	161.469	137.704	161.713	142.996	148.699	169.246	180.782	156.666
5	1.295	2.730	544	221	85	41	86	7	707
6	0	0	0	0	0	120001	0	0	
7	72896	11.863	167.822	36.130	24.517	208.089	192.549	65.795	18.902
8	0	0	0	0	0	0	0	0	0
9	0	19.944	37386	0	0	9.600	0	0	0
Total	286.528	241.904	376.176	240.625	207.803	528.292	435.122	291.038	230.159
1	94.583	101.126	108.933	104.008	103.859	85.232	100.206	115.223	93.880
2	55.825	64.658	70.858	50.672	49.262	51.560	52.430	64.900	63.087
3	3176	5.800	2.526	1.107	1887	992	1.725	2.995	59
4	24.776	20.812	22.376	20.723	21.056	21.995	22.609	21.963	25.459
6	97.188	79.822	186.968	76.291	9.540	218.494	252.955	59.186	29.549
7	1.426	1.832	1.514	0	0	5.617	0	0	
8	0	0	0	0	0	0	0	0	
9	10.129	10.178	21.818	22.661	25.084	25.374	29.254	21.481	13.338
Total	287.103	284.227	414.992	275.463	210.688	409.264	459.179	285.746	225.373

GAZTELU									
	2007	2008	2009	2010	2011	2012	2013	2014	2015
1	10.441	10.713	11.120	11.093	10.535	10.933	13.256	13.119	12.482
2	750	24.006	1.531	6.439	181	3.657	101	7.204	87
3	7.065	6.011	6.309	2.837	56.073	9.000	5.745	4.801	6.374
4	193.224	165.217	154.383	182.542	151.879	194.784	185.881	187.361	187.665
5	4.335	10.492	624	12.528	2.367	6.407	5.216	5.203	5.204
6	0	0	224760	394519	0	54593	0	0	
7	150160	6.169	97.487	137.569	0	43.720	106.626	43.755	29.450
8	0	0	0	0	0	0	0	0	0
9	0	21.427	41688	0	0	0	0	0	
Total	365.975	244.034	537.902	747.528	221.035	323.093	316.825	261.442	241.261
1	93.647	69.722	66.783	64.784	77.692	72.976	73.265	76.646	78.356
2	68.591	95.216	90.869	101.314	109.695	115.367	87.550	80.572	84.390
3	9726	11.272	5.560	1.851	2585	1.863	565	910	220
4	19.415	22.043	28.168	26.313	25.515	25.843	26.862	23.941	26.559
6	50.747	99.475	333.031	450.345	41.790	43.720	91.460	55.409	37.812
7	0	0	0	0	0	0	0	0	
8	0	0	0	0	0	0	0	0	
9	7.612	11.221	28.393	30.172	33.125	33.613	34.294	20.455	20.648
Total	249.738	308.949	552.805	674.780	290.402	293.382	313.995	257.932	247.984

GETARIA

	2007	2008	2009	2010	2011	2012	2013	2014	2015
1	512.031	506.646	600.992	570.969	622.093	635.677	761.347	804.683	740.103
2	244.645	213.806	124.008	351.575	42.259	123.455	79.070	43.402	40.346
3	289.785	377.990	524.458	540.345	783.267	568.963	742.715	726.943	823.008
4	1.785.462	1.745.808	1.692.943	1.704.041	1.860.251	1.408.752	1.576.281	1.670.054	1.753.027
5	47.351	69.522	55.639	58.431	63.071	23.902	15.763	68.010	13.686
6	0	0	129000	1639845	0	276115	1686667	1.242.271	50.493
7	1281163	1.022.548	1.238.556	666.067	239.521	76.748	1.247.947	1.842.855	169.111
8	0	0	0	0	0	2165	70	0	0
9	1548606	643.091	254993	0	0	187.020	0	0	0
Total	5.709.042	4.579.411	4.620.589	5.531.273	3.610.461	3.302.798	6.109.859	6.398.218	3.589.777
1	892.211	997.021	1.027.710	1.076.460	1.206.283	864.228	933.327	1.002.588	1.042.606
2	1.293.851	1.349.845	1.652.036	1.195.687	1.279.352	1.166.114	1.181.457	1.309.872	1.485.322
3	51862	110.435	109.387	96.870	87715	83.434	72.962	52.928	48.531
4	366.812	404.194	376.960	368.911	407.979	392.079	390.618	446.604	362.679
6	2.018.332	1.839.849	1.854.495	1.319.553	938.615	294.827	3.275.725	1.530.650	617.183
7	0	0	0	103.626	127.495	44.307	63.232	651.323	51.168
8	0	0	0	0	0	0	75	0	0
9	208.237	259.650	184.973	458.593	315.486	410.410	230.460	124.237	128.012
Total	4.831.306	4.960.995	5.205.560	4.619.701	4.362.924	3.255.399	6.147.856	5.118.203	3.735.500

HERNANI

	2007	2008	2009	2010	2011	2012	2013	2014	2015
1	4.839.029	4.942.854	5.003.547	5.468.809	5.422.609	5.748.301	6.042.690	6.332.035	6.695.540
2	388.442	1.625.285	798.635	459.018	998.394	1.453.125	288.424	285.179	532.431
3	3.214.824	3.579.020	3.930.255	4.357.255	5.936.956	6.087.795	5.865.868	5.801.801	6.195.601
4	12.519.388	12.015.099	10.334.021	12.059.568	10.389.989	11.024.618	11.171.749	12.001.410	12.912.242
5	406.689	312.949	153.394	101.443	88.128	114.123	176.635	98.131	55.388
6	1328378	468243	329318	36642	220455	10091	79515	682.617	3.810
7	159633	2.354.244	5.915.615	2.180.785	60.142	78.029	169.512	187.137	768.053
8	7150	15325	6800	5900	2700	2490	539221	55.852	89.800
9	0	0	2852956	0	0	328.000	0	439.000	440.000
Total	22.863.534	25.313.019	29.324.542	24.669.419	23.119.373	24.846.571	24.333.613	25.883.162	27.692.866
1	6.667.666	6.902.140	7.219.235	7.906.192	7.540.299	6.934.055	7.345.681	7.783.950	7.877.590
2	7.170.944	7.193.654	7.743.450	7.702.452	10.370.924	9.416.212	9.756.576	9.419.165	9.923.191
3	237181	205.009	81.977	44.161	55910	27.697	17.316	6.765	3.204
4	4.069.405	4.689.738	4.242.461	4.276.193	2.818.326	3.155.104	3.414.746	3.577.461	3.644.686
6	3.088.765	3.501.193	10.778.035	5.155.676	1.657.066	452.261	1.072.581	1.981.058	3.170.221
7	1.184.697	585.254	332.068	65.201	1.212	91.202	105.051	76.705	109.689
8	7150	15325	19502	250900	51700	2490	539221	11.852	164.800
9	679.580	514.454	556.572	570.389	1.452.947	1.460.278	1.793.646	439.440	440.539
Total	23.105.389	23.606.769	30.973.300	25.971.163	23.948.385	21.539.299	24.044.818	23.296.396	25.333.920

HERNIALDE									
	2007	2008	2009	2010	2011	2012	2013	2014	2015
1	29.031	31.581	34.027	38.388	40.053	42.541	44.190	45.052	45.774
2	5.000	7.296	1.543	0	1.998	1.900	844	0	0
3	17.163	18.177	37.637	31.197	45.310	47.767	40.949	45.663	37.508
4	257.283	292.300	241.888	291.162	248.147	262.528	273.292	290.637	291.390
5	5.493	5.504	2.697	1.634	2.151	2.116	3	4	2
6	0	0	0	0	0	0	0	0	
7	1328	6.680	80.394	335.642	1.300	0	0	37.415	17.795
8	0	0	0	0	0	0	0	0	
9	0	33.631	61368	0	0	0	0	0	
Total	315.297	395.169	459.554	698.024	338.959	356.852	359.278	418.771	392.469
1	84.313	115.780	126.587	153.020	165.107	113.079	107.178	127.120	124.359
2	126.065	118.833	128.126	141.484	106.356	101.223	85.564	69.996	76.085
3	1097	435	0	0	0	0	0	0	
4	24.556	35.574	39.570	37.996	36.576	36.031	35.760	30.193	37.332
6	4.852	106.009	133.661	497.246	33.095	3.817	10.451	53.468	66.516
7	6.616	8.018	27.980	31.005	11.099	7.954	8.492	10.178	11.085
8	0	0	0	0	0	0	0	0	
9	13.309	13.885	16.815	16.815	20.456	20.456	20.456	0	
Total	260.807	398.533	472.739	877.567	372.691	282.559	267.901	290.955	315.377

HONDARRIBIA

	2007	2008	2009	2010	2011	2012	2013	2014	2015
1	5.612.514	6.020.231	6.243.762	6.142.167	6.280.316	6.896.309	7.001.174	7.407.072	7.772.400
2	1.415.643	1.105.257	776.563	1.400.018	497.607	243.817	213.133	124.509	151.712
3	2.195.946	1.793.920	1.919.399	2.072.965	2.316.885	1.910.209	2.082.643	2.220.019	2.592.913
4	10.434.466	10.176.341	9.096.562	10.159.550	9.055.029	9.743.739	9.853.064	10.437.830	11.006.267
5	867.911	1.458.829	543.269	731.039	617.531	420.814	461.236	238.063	137.447
6	4510776	3475693	1460845	2196410	3212003	1454760	333358	380.970	572.557
7	1323553	206.677	8.040.778	3.312.209	4.558.464	2.219.710	1.631.026	201.254	651.957
8	16624	32455	28243	16227	20000	0	786285	317.830	114.002
9	0	0	0	0	0	0	0	0	0
Total	26.377.434	24.269.403	28.109.421	26.030.586	26.557.835	22.889.358	22.361.918	21.327.547	22.999.254
1	4.815.219	5.400.684	5.646.927	6.154.669	5.634.805	5.026.983	5.158.558	5.297.295	5.022.101
2	5.380.419	5.902.443	6.309.917	5.860.489	5.983.443	5.754.184	6.273.984	6.717.862	6.714.632
3	162	1.210	1.712	2.179	2177	1.294	4.015	3.872	3.720
4	2.232.683	2.640.191	2.668.393	2.600.617	2.476.528	2.669.045	2.140.399	2.604.575	2.513.406
6	5.311.588	5.902.659	10.332.400	12.272.399	12.887.108	10.362.545	7.083.817	3.674.043	2.412.486
7	383.849	440.419	366.222	301.546	105.963	104.600	45.000	26.920	138.079
8	16624	32455	28243	66227	220000	0	536285	317.830	114.002
9	0	0	0	0	0	0	0	0	0
Total	18.140.545	20.320.061	25.353.813	27.258.126	27.310.025	23.918.652	21.242.058	18.642.397	16.918.426

IBARRA									
	2007	2008	2009	2010	2011	2012	2013	2014	2015
1	728.501	831.542	1.031.831	848.861	955.201	1.056.496	1.026.989	1.054.734	1.056.467
2	451.800	451.153	68.239	68.206	135.305	86.013	-1.755	44.699	37.320
3	441.891	464.743	596.207	539.734	557.533	672.215	743.286	676.413	690.448
4	3.022.445	2.938.603	2.362.450	2.697.478	2.356.087	2.488.826	2.468.166	2.641.711	2.708.727
5	81.186	118.988	41.933	14.061	22.088	19.221	3.544	14.387	9.630
6	0	144190	0	293000	67753	184528	0	0	0
7	439142	446.173	849.453	927.733	80.951	1.107.602	153.434	40.663	10.156
8	0	0	0	0	0	500	108155	0	800
9	300000	328.615	0	0	1856863	0	0	0	
Total	5.464.965	5.724.007	4.950.113	5.389.074	6.031.782	5.615.401	4.501.818	4.472.607	4.513.547
1	1.157.697	1.238.648	1.369.859	1.270.517	1.268.895	1.248.350	1.622.507	1.383.580	1.333.306
2	1.780.050	1.618.277	1.749.791	1.656.959	1.781.759	1.650.460	1.662.930	1.767.644	1.817.346
3	31877	46.187	26.549	16.832	17241	18.253	10.920	9.828	8.376
4	493.113	1.520.833	1.011.294	933.575	778.081	406.786	464.274	881.314	459.968
6	2.354.858	895.761	1.874.891	920.964	1.286.274	3.171.720	268.644	395.742	683.509
7	0	0	34.000	11.000	0	77.028	0	0	
8	0	0	0	0	0	500	108155	242	800
9	90.679	91.240	272.731	285.993	86.169	88.451	90.754	166.897	150.311
Total	5.908.275	5.410.945	6.339.114	5.095.839	5.218.419	6.661.549	4.228.184	4.605.247	4.453.615

IDIAZABAL

	2007	2008	2009	2010	2011	2012	2013	2014
1	689.219	639.039	679.953	686.068	926.915	1.043.633	951.410	888.179
2	177.160	84.439	148.921	68.805	4.689	133.554	15.436	26.225
3	248.187	269.657	298.518	318.295	386.623	423.160	428.175	355.847
4	1.631.149	1.660.329	1.590.316	1.651.404	1.543.017	1.595.452	1.575.055	1.673.888
5	90.045	134.697	57.648	311.615	17.337	7.830	3.269	4.261
6	0	0	0	0	0	0	0	0
7	600254	100.000	449.084	493.289	52.211	2.058	134.109	0
8	0	0	0	0	0	0	0	0
9	0	165.245	306391	0	900000	0	0	0
Total	3.436.015	3.053.405	3.530.831	3.529.475	3.830.791	3.205.687	3.107.453	2.948.400
1	599.169	597.701	664.181	700.881	701.103	666.602	702.121	746.417
2	1.269.021	1.602.104	1.690.008	1.481.937	1.688.201	1.834.856	1.617.343	1.649.459
3	1817	879	16	0	456	20.855	15.161	14.427
4	192.650	185.576	204.561	193.376	193.699	173.290	189.932	230.683
6	1.155.457	420.401	2.216.920	1.921.233	1.483.481	80.282	308.376	366.852
7	42.833	7.588	0	0	0	12.000	36.000	0
8	0	0	0	0	0	0	0	0
9	24.049	25.125	84.007	82.622	102.130	102.130	164.512	63.304
Total	3.284.995	2.839.375	4.859.692	4.380.048	4.169.072	2.890.016	3.033.445	3.071.142

IKAZTEGIETA

	2007	2008	2009	2010	2011	2012	2013	2014	2015
1	87.280	91.677	92.482	84.715	93.187	119.197	123.533	116.807	125.435
2	12.735	2.578	4.648	5.518	5.226	22.672	4.701	5.294	10.239
3	88.841	102.438	160.204	233.093	43.526	49.063	50.969	48.734	50.451
4	339.690	337.465	335.247	343.110	354.420	354.981	376.707	392.336	385.521
5	2.818	2.775	7.114	6.877	5.734	5.350	5.275	4.620	4.786
6	0	18426	0	0	0	0	0	0	
7	243670	36.004	170.793	60.907	719.366	32.982	44.229	30.432	17.898
8	0	0	0	0	0	0	17762	0	0
9	255671	115.975	107017	362713	0	0	0	0	
Total	1.030.706	707.340	877.505	1.096.933	1.221.459	584.245	623.176	598.222	594.330
1	189.604	196.277	192.864	187.876	183.229	180.349	171.849	189.529	193.214
2	236.993	258.895	263.202	221.955	218.889	233.427	199.772	199.799	209.350
3	19868	27.104	11.839	8.945	10344	5.620	6.088	108	0
4	48.200	53.504	43.028	28.619	28.387	25.470	56.492	63.935	68.780
6	563.113	126.719	238.416	543.906	609.310	23.086	92.328	43.338	15.003
7	8.331	8.342	10.187	2.619	0	0	0	0	
8	0	0	0	0	0	0	17762	0	
9	0	0	32.830	49.916	167.550	64.685	66.767	41.734	42.633
Total	1.066.110	670.841	792.366	1.043.835	1.217.708	532.637	611.058	538.445	528.981

IRUN									
	2007	2008	2009	2010	2011	2012	2013	2014	2015
1	15.897.817	16.202.788	16.997.061	17.316.650	16.981.118	17.611.042	18.963.595	19.021.166	19.165.024
2	1.601.871	2.507.642	793.064	1.290.530	1.484.101	570.355	361.245	1.016.173	1.035.895
3	4.317.170	3.974.109	4.713.776	4.828.591	4.880.978	5.206.305	5.205.443	4.755.574	5.668.520
4	41.208.616	40.335.121	35.685.352	41.853.101	34.623.000	37.879.450	37.114.374	40.655.972	41.741.277
5	419.732	660.566	268.093	123.355	1.410.414	261.164	385.116	749.454	1.250.807
6	622840	2080830	399597	8869348	1057908	2435804	5503176	1.496.014	220.576
7	3116162	834.194	13.254.660	9.620.591	1.596.796	2.190.124	621.212	2.866.550	669.858
8	96843	117455	124984	97321	103008	94223	1332968	1.259.563	1.055.626
9	10947339	10.332.361	17674571	2935437	4255119	0	0	0	
Total	78.228.390	77.045.065	89.911.159	86.934.923	66.392.443	66.248.467	69.487.130	71.820.467	70.807.582
1	21.075.225	22.818.230	22.349.982	22.079.868	21.496.447	21.116.277	21.386.890	22.232.199	21.955.432
2	16.965.291	19.370.773	20.282.157	17.419.189	18.247.151	17.360.521	17.652.589	18.920.808	19.222.246
3	937413	1.317.368	1.090.268	1.202.269	1179077	1.103.831	817.012	741.683	629.471
4	11.989.482	13.144.781	13.299.185	11.544.954	11.234.560	8.228.515	8.452.862	8.900.995	9.039.930
6	18.018.320	12.161.173	26.365.420	19.156.287	15.024.573	6.811.808	4.806.762	14.413.756	9.973.155
7	2.041.720	5.473.226	4.124.841	941.874	1.301.301	1.088.666	1.057.812	812.578	2.668.052
8	144839	117455	124988	97320	103008	94223	1347968	1.259.563	1.055.626
9	4.007.149	2.394.713	4.961.627	5.381.415	5.938.795	6.540.906	6.695.780	3.652.692	3.672.957
Total	75.179.439	76.797.718	92.598.469	77.823.174	74.524.911	62.344.746	62.217.675	70.934.274	68.216.869

IRURA									
	2007	2008	2009	2010	2011	2012	2013	2014	2015
1	396.112	393.666	532.824	595.784	504.471	507.537	651.078	581.721	589.623
2	116.444	185.694	348.964	26.007	29.761	5.587	10.323	21.982	75.370
3	185.498	266.117	269.071	236.001	254.520	273.595	268.687	264.992	330.785
4	824.530	745.656	696.627	916.029	883.961	904.922	926.572	1.020.854	1.079.029
5	11.649	22.346	4.687	8.251	25.189	17.823	29.582	10.309	5.758
6	0	300000	0	0	257000	275000	200826	0	0
7	71241	26.000	356.115	199.987	317.914	77.198	71.666	144.140	60.407
8	0	0	0	0	5800	11000	49912	53.776	36.908
9	0	91.183	174896	0	0	5.955	0	0	0
Total	1.605.473	2.030.661	2.383.183	1.982.060	2.278.616	2.078.617	2.208.647	2.097.775	2.177.880
1	593.326	601.134	734.718	717.212	706.905	655.836	705.284	749.447	808.296
2	581.925	582.358	623.997	723.899	742.510	518.659	538.424	623.005	661.268
3	1501	1.324	464	132	27	0	13	0	0
4	177.173	249.028	219.178	228.395	226.425	241.945	231.772	267.737	270.230
6	207.405	386.385	353.657	351.923	727.390	248.699	539.270	290.842	258.234
7	38.273	97.789	113.175	112.243	101.037	74.967	74.967	74.967	74.974
8	0	0	0	0	5800	11000	49912	53.776	37.737
9	6.807	7.088	53.246	53.473	68.239	58.300	58.300	0	0
Total	1.606.411	1.925.107	2.098.435	2.187.277	2.578.334	1.809.405	2.197.942	2.059.775	2.110.739

ITSASONDO

	2007	2008	2009	2010	2011	2012	2013	2014	2015
1	118.905	115.470	124.549	127.231	140.196	124.003	144.979	139.355	138.377
2	30.214	7.132	148	4.760	1.586	0	2.461	9.405	0
3	92.523	78.910	90.640	95.947	91.933	88.115	108.379	104.150	102.115
4	467.920	494.139	403.404	476.874	387.830	450.364	449.352	479.012	488.964
5	25.453	29.966	17.925	10.170	11.919	10.483	13.160	12.868	16.402
6	0	0	0	0	0	0	0	0	
7	40390	143.504	743.698	150.209	142.380	188.880	203.415	137.137	127.336
8	0	0	0	0	0	0	0	0	0
9	0	52.293	94818	2955	120000	0	0	0	0
Total	775.405	921.415	1.475.183	868.147	895.844	861.845	921.745	881.926	873.194
1	183.834	172.501	209.523	230.457	202.764	227.032	202.136	221.263	242.519
2	195.294	223.535	252.490	275.855	248.877	221.274	271.909	263.732	220.408
3	4626	3.934	1.026	379	266	638	3.889	3.517	1.755
4	89.617	92.970	96.749	105.758	92.392	96.742	98.961	97.605	109.903
6	368.118	217.769	689.212	589.124	84.321	445.163	247.637	170.195	208.630
7	0	0	0	0	93.186	0	0	0	
8	0	0	0	0	0	0	0	0	
9	29.874	30.969	44.643	40.315	58.389	31.606	43.299	12.066	63.531
Total	871.363	741.678	1.293.642	1.241.888	780.194	1.022.455	867.830	768.378	846.746

LARRAUN

	2007	2008	2009	2010	2011	2012	2013	2014	2015
1	37.484	34.330	52.948	42.434	38.683	44.848	43.727	46.653	44.751
2	2.183	1.867	793	4.758	945	1.782	5.554	902	6.005
3	39.139	38.454	37.920	39.000	46.200	48.290	41.296	43.207	41.844
4	195.412	203.115	173.212	210.866	188.343	211.507	201.222	214.802	228.040
5	2.518	5.304	2.315	4.235	2.553	3.275	4.923	4.964	4.055
6	0	0	0	0	0	0	0	0	61
7	122614	28.460	111.777	311.789	23.960	33.654	33.946	96.694	7.407
8	0	0	0	0	0	0	6036	0	0
9	0	23.672	44940	0	0	0	0	0	
Total	399.350	335.201	423.905	613.081	300.684	343.357	336.703	407.222	332.162
1	79.095	77.825	84.770	100.586	83.857	74.977	76.388	83.166	75.865
2	121.306	111.666	124.030	103.652	99.873	108.201	95.098	98.489	98.472
3	5499	5.633	4.099	3.007	2902	2.460	1.890	1.615	1.106
4	60.565	66.787	83.848	60.752	72.897	66.247	69.166	59.949	55.943
6	41.031	48.001	115.186	354.901	57.768	26.340	44.291	113.654	31.057
7	4.994	5.395	5.806	6.327	7.016	7.252	7.172	7.365	7.900
8	0	0	0	0	0	0	6036	0	
9	10.000	11.375	25.204	25.582	28.663	28.770	28.922	13.952	36.497
Total	322.489	326.682	442.943	654.807	352.976	314.248	328.964	378.189	306.839

LASARTE-ORIA

	2007	2008	2009	2010	2011	2012	2013	2014	2015
1	3.241.364	3.267.569	3.446.170	3.550.350	3.668.737	3.819.411	3.977.830	3.949.104	4.244.815
2	216.869	428.251	129.545	1.398.620	-83.460	201.568	52.674	120.699	380.024
3	4.653.255	4.327.501	4.668.054	4.662.191	4.844.129	4.985.136	5.045.955	4.501.089	4.852.080
4	12.262.122	12.225.451	11.180.137	12.226.413	10.648.994	11.313.211	11.463.392	12.320.191	12.695.359
5	410.511	350.586	199.763	332.766	201.349	178.325	189.835	109.139	134.604
6	3485555	1311811	7652637	5487165	2410503	1017358	55.087	225.942	14.973
7	412020	826.652	3.950.753	4.438.960	1.512.992	1.034.421	42.243	129.609	76.844
8	1803	1000	0	2028	4507	7486	2.404	1.202	451
9	4225000	0	2442820	0	0	0	0	0	0
Total	28.908.500	22.738.822	33.669.879	32.098.494	23.207.751	22.556.916	20.829.421	21.356.975	22.399.150
1	6.108.727	6.999.860	7.065.264	7.289.155	6.462.534	6.469.828	6.713.833	7.157.840	6.702.850
2	8.848.668	10.179.933	10.432.767	10.720.961	10.366.719	10.213.324	9.988.701	10.170.080	10.100.530
3	207105	367.254	149.854	55.253	75728	48.425	17.171	15.622	5.770
4	1.420.789	1.805.314	1.621.983	1.626.252	1.552.209	1.379.380	1.514.627	1.638.703	1.713.628
6	10.097.929	6.792.484	9.552.599	9.170.819	6.989.970	2.473.942	1.281.968	1.070.875	812.263
7	8.502	126.998	103.745	0	57.502	43.052	0	30.000	
8	0	1000	0	5409	7612	1000	3.606	0	5.409
9	448.654	697.625	813.357	856.518	1.453.932	1.391.375	1.407.718	595.010	600.039
Total	27.140.374	26.970.467	29.739.569	29.724.367	26.966.205	22.020.325	20.927.625	20.678.130	19.940.488

LAZKAO									
	2007	2008	2009	2010	2011	2012	2013	2014	2015
1	1.260.895	1.478.706	1.423.688	1.349.154	1.370.224	1.291.852	1.435.186	1.704.521	1.435.287
2	124.426	375.790	291.032	144.387	89.893	456.700	36.949	110.183	206.012
3	1.030.905	1.206.568	1.189.355	1.291.848	1.260.832	1.312.264	1.431.514	1.403.617	1.376.704
4	3.242.699	3.182.365	2.820.849	3.119.069	2.826.842	3.139.970	3.143.177	3.337.011	3.461.263
5	38.080	36.006	14.661	10.509	25.026	15.955	52.739	85.687	126.921
6	180620	0	363867	48000	0	775817	255083	333.200	36.639
7	869571	793.747	1.248.677	1.872.095	3.153.749	1.063.156	1.678.965	904.820	113.105
8	0	0	0	4833	300	300	-1233	0	89.286
9	650000	1.460.410	724090	0	0	0	1250000	0	
Total	7.397.196	8.533.592	8.076.219	7.839.895	8.726.865	8.056.014	9.282.380	7.879.041	6.845.217
1	1.002.375	1.134.653	1.227.426	1.215.143	1.330.154	1.268.002	1.308.429	1.334.677	1.312.402
2	2.483.020	2.666.702	2.748.553	2.763.508	2.743.399	2.574.075	2.582.297	2.653.425	2.990.285
3	0	33.515	31.393	14.154	7627	0	30.317	54.249	49.455
4	538.675	429.633	447.175	476.921	470.993	466.039	528.216	531.741	572.769
6	4.013.383	3.105.847	2.861.133	1.714.528	2.257.603	1.583.159	1.936.159	810.547	338.114
7	132.725	152.526	267.146	140.452	1.549.730	659.131	124.268	1.197.643	404.981
8	300	6	0	2600	1100	0	766874	1.315.392	0
9	0	0	372.963	382.000	1.596.811	241.363	241.363	0	267.857
Total	8.170.479	7.522.882	7.955.788	6.709.306	9.957.418	6.791.770	7.517.923	7.897.674	5.935.862

LEABURU									
	2007	2008	2009	2010	2011	2012	2013	2014	2015
1	49.641	52.201	52.019	57.413	67.541	88.946	67.836	82.868	80.145
2	11.152	97.665	1.631	-3.263	1.060	1.111	1.260	8.254	1.465
3	26.358	23.499	31.500	35.120	28.048	43.754	36.028	35.854	38.038
4	318.846	288.066	258.249	310.989	255.429	333.655	314.161	305.399	310.572
5	1.845	6.277	1.641	1.030	15.159	30.506	31.005	31.271	31.256
6	2328	4867	0	0	0	0	0	0	
7	9193	1.839	119.141	130.358	351.227	41.732	52.833	55.292	34.046
8	0	0	0	0	0	0	0	0	0
9	0	36.814	68989	0	0	0	0	0	
Total	419.362	511.228	533.168	531.646	718.464	539.704	503.122	518.940	495.522
1	148.915	124.567	126.065	133.172	163.573	157.863	149.150	157.772	164.478
2	130.258	102.181	104.231	115.831	136.315	125.485	119.473	94.010	122.632
3	18669	20.187	7.158	3.032	4190	2.447	788	655	232
4	49.782	58.484	58.347	51.714	51.150	56.192	60.284	60.088	61.772
6	22.218	45.839	191.610	277.445	362.110	44.240	79.677	108.267	135.273
7	0	0	0	0	0	0	0	0	
8	0	0	0	0	0	0	0	0	
9	33.021	33.326	58.129	60.288	64.591	65.726	66.640	43.806	44.077
Total	402.863	384.583	545.541	641.481	781.929	451.954	476.011	464.599	528.463

LEGAZPI									
	2007	2008	2009	2010	2011	2012	2013	2014	2015
1	1.637.151	1.736.808	1.812.385	1.930.228	2.264.797	2.064.131	2.186.694	2.333.649	2.318.452
2	116.014	203.745	320.525	214.678	188.853	69.652	304.005	207.610	114.305
3	1.012.464	1.132.659	1.068.758	995.515	1.297.862	1.147.334	1.213.184	1.233.230	1.341.727
4	6.119.973	6.359.316	5.576.062	4.496.931	5.214.890	5.573.942	5.399.992	5.747.182	6.310.453
5	34.058	83.630	1.693.581	10.456	29.685	26.255	61.331	33.750	26.467
6	0	126679	81442	1382	196434	893726	0	20.238	0
7	863793	650.551	2.725.330	1.462.142	189.965	159.848	273.745	176.951	294.963
8	0	0	3369875	0	0	0	0	0	0
9	0	0	1710787	1202780	0	0	0	0	0
Total	9.783.454	10.293.387	18.358.746	10.314.112	9.382.486	9.934.888	9.438.949	9.752.610	10.406.368
1	2.290.694	2.343.809	2.510.622	2.594.919	2.776.819	2.619.758	2.708.702	2.931.039	2.971.547
2	3.039.783	3.410.554	3.548.463	3.542.036	3.756.759	3.326.014	3.492.183	3.427.481	3.756.576
3	70261	64.212	24.987	15.274	12970	28.096	18.740	16.609	14.017
4	1.474.537	1.471.296	1.649.755	1.479.651	1.553.326	1.548.171	1.628.866	1.687.032	1.235.433
6	2.377.425	1.678.085	9.408.316	2.487.253	1.366.114	791.555	768.703	1.486.020	2.051.881
7	402.392	202.010	113.887	13.969	237.606	8.574	34.460	57.000	0
8	0	0	0	12000	0	0	0	0	2.800
9	392.715	309.574	939.809	289.166	606.247	608.917	566.383	118.712	109.788
Total	10.047.808	9.479.540	18.195.838	10.434.267	10.309.842	8.931.084	9.218.038	9.723.894	10.142.042

LEGORRETA

	2007	2008	2009	2010	2011	2012	2013	2014	2015
1	234.709	255.291	269.014	266.705	286.964	281.948	652.781	405.214	379.109
2	23.693	5.277	104.398	18.015	11.260	2.413	2.649	22.553	26.824
3	255.664	293.265	262.175	291.563	297.296	370.727	334.388	338.239	347.986
4	913.634	882.112	859.997	909.819	794.047	839.452	852.651	902.353	934.513
5	7.728	10.399	5.345	5.422	5.635	5.333	4.972	9.585	10.111
6	0	0	41144	0	0	0	0	0	0
7	968855	33.403	327.985	176.540	105.966	47.098	29.969	202.974	56.294
8	0	0	0	0	0	0	45031	39.606	5.199
9	146020	107.461	199329	0	0	0	0	0	
Total	2.550.304	1.587.208	2.069.388	1.668.064	1.501.168	1.546.971	1.922.441	1.920.525	1.760.035
1	343.304	409.728	435.423	418.152	417.641	420.987	434.052	422.898	429.654
2	643.083	743.574	730.394	610.797	583.573	624.394	610.446	672.633	774.818
3	21101	23.978	15.071	10.295	11440	9.420	5.325	1.477	610
4	177.828	179.617	223.129	207.129	180.161	251.599	192.557	214.358	228.848
6	1.224.034	769.592	569.103	259.381	224.067	58.675	37.438	266.079	778.672
7	0	0	0	0	0	0	0	0	
8	0	0	0	0	0	0	45031	39.606	15.056
9	45.259	37.432	97.762	103.312	122.179	123.709	124.721	56.466	56.983
Total	2.454.609	2.163.920	2.070.882	1.609.066	1.539.060	1.488.783	1.449.569	1.673.517	2.284.641

LEINTZ-GATZAGA

	2007	2008	2009	2010	2011	2012	2013	2014	2015
1	38.918	38.625	40.933	40.603	41.059	49.645	50.253	45.644	55.061
2	18.398	11.237	2.486	12.231	7.042	8.261	10.022	5.350	6.186
3	49.141	50.256	33.078	35.030	66.903	49.278	43.184	49.162	48.065
4	258.340	228.242	311.836	254.041	238.839	231.325	240.086	254.410	242.582
5	70.731	162.551	71.083	74.393	58.417	58.592	64.886	146.392	193.504
6	0	0	0	0	0	0	0	0	
7	91739	210.354	53.637	179.204	605.865	35.591	10.016	94.956	127.612
8	0	0	0	0	0	0	4370	8.867	0
9	0	27.946	50731	0	0	0	0	0	
Total	527.267	729.211	563.782	595.502	1.018.124	432.691	422.817	604.782	673.010
1	103.337	103.099	105.922	110.597	105.365	118.711	104.132	120.781	122.318
2	206.494	206.075	312.918	167.427	174.353	178.335	179.983	235.125	246.294
3	0	0	0	0	1192	303	0	44	87
4	30.638	40.632	33.949	58.665	58.540	59.070	49.021	50.185	52.131
6	195.450	423.522	110.778	284.887	600.142	60.662	44.624	135.455	240.314
7	4.197	126.353	3.901	4.141	4.319	6.063	5.431	4.763	4.062
8	0	0	0	3401	0	0	4370	8.867	
9	0	0	13.973	13.973	16.910	16.910	16.910	0	
Total	540.116	899.680	581.441	643.091	960.821	440.056	404.470	555.220	665.207

LEZO									
	2007	2008	2009	2010	2011	2012	2013	2014	2015
1	1.958.822	1.947.398	2.058.338	2.020.715	2.187.117	2.215.345	2.599.602	2.533.990	2.720.414
2	128.661	266.865	200.835	301.714	31.404	88.763	93.044	93.276	155.695
3	1.784.024	1.020.498	1.131.108	1.445.582	1.257.222	1.434.138	1.364.835	1.415.744	1.393.550
4	4.101.582	3.910.367	3.639.177	4.039.663	3.421.729	3.566.621	3.579.440	3.783.715	3.985.323
5	55.604	451.402	1.167.792	33.893	26.955	11.955	20.930	34.864	29.399
6	3237202	785953	3305113	1738720	1121485	-14013	149767	48.395	10.050
7	524393	571.399	1.480.388	1.414.474	89.997	64.054	437.774	306.627	325.509
8	12867	11196	18357	6218	4016	6364	2455	0	0
9	1200000	0	0	0	0	0	0	0	
Total	13.003.154	8.965.079	13.001.107	11.000.979	8.139.926	7.373.226	8.247.846	8.216.610	8.619.941
1	2.610.645	2.573.678	2.881.810	2.674.603	2.834.094	2.572.235	2.533.997	2.719.990	2.564.388
2	2.478.166	3.063.753	2.842.701	2.729.687	2.869.531	2.643.361	2.453.609	2.491.965	2.536.817
3	312747	356.353	152.739	136.237	137475	119.560	74.149	62.362	47.727
4	765.885	1.192.819	1.193.570	1.035.358	773.695	725.681	730.034	931.967	1.108.548
6	3.881.226	3.546.602	2.736.881	3.580.120	1.455.593	603.168	719.138	917.270	958.251
7	0	0	0	0	0	0	0	0	
8	9203	13000	11700	0	12000	0	0	0	0
9	584.072	677.950	468.210	605.626	556.783	557.559	578.292	528.775	538.067
Total	10.641.943	11.424.155	10.287.611	10.761.630	8.639.171	7.221.563	7.089.220	7.652.330	7.753.798

LIZARTZA

	2007	2008	2009	2010	2011	2012	2013	2014	2015
1	92.513	113.345	98.444	99.670	109.308	107.298	98.857	126.366	119.396
2	32.452	4.548	69.388	5.131	3.099	69.165	9.851	16.808	7.253
3	66.178	61.767	60.088	61.913	73.324	73.636	84.247	84.117	83.505
4	522.597	400.723	356.265	401.300	372.745	425.604	441.574	457.082	445.909
5	5.686	7.708	3.283	1.886	1.021	983	889	17	8
6	10798	0	0	0	0	46641	0	0	
7	125000	0	175.258	180.952	0	0	0	8.225	38.990
8	0	0	0	0	0	0	0	0	0
9	0	52.073	215303	100000	0	0	0	0	
Total	855.225	640.164	978.029	850.852	559.498	723.326	635.418	692.616	695.060
1	239.765	240.355	239.363	248.552	194.558	184.783	205.069	221.601	220.013
2	188.132	197.472	212.698	232.051	281.862	305.963	279.411	263.602	252.278
3	10653	11.679	5.433	2.468	2329	1.690	510	425	166
4	69.952	85.270	88.798	95.877	99.253	108.836	120.935	101.530	87.470
6	416.567	14.109	398.810	56.684	3.319	0	0	78.495	47.819
7	0	0	0	0	0	0	0	0	
8	0	0	0	0	0	0	0	0	
9	23.096	23.096	49.133	269.614	54.704	54.704	54.699	23.096	23.096
Total	948.166	571.982	994.235	905.245	636.025	655.976	660.623	688.749	630.844

MENDARO

	2007	2008	2009	2010	2011	2012	2013	2014	2015
1	420.646	447.569	452.800	414.930	411.361	424.133	522.026	500.054	496.000
2	80.523	97.226	36.129	41.217	65.624	72.660	12.970	10.075	27.104
3	235.256	228.335	242.261	275.277	267.602	270.601	282.998	301.887	280.554
4	1.238.406	1.269.100	1.220.197	1.398.263	1.315.747	1.367.432	1.398.863	1.464.575	1.518.640
5	24.372	38.812	25.302	15.003	21.500	27.329	162.246	14.813	28.206
6	47573	19600	0	0	10554	0	0	0	0
7	49212	51.830	483.175	204.573	64.520	342.753	42.258	242.754	59.148
8	0	0	0	0	0	0	0	0	0
9	0	129.928	240276	0	0	0	0	0	0
Total	2.095.989	2.282.398	2.700.141	2.349.263	2.156.907	2.504.907	2.421.360	2.534.158	2.409.651
1	394.754	420.595	464.983	436.356	446.980	477.770	513.936	526.215	513.647
2	869.837	978.815	1.002.293	1.013.077	1.079.893	1.019.516	1.061.030	1.001.894	1.025.097
3	65937	69.382	26.822	9.943	13572	8.404	2.584	2.184	783
4	84.357	109.083	111.214	95.475	79.847	73.594	70.061	75.961	79.455
6	268.270	146.501	1.233.765	311.132	267.921	725.802	180.495	491.668	250.036
7	0	5.750	0	0	0	0	0	0	0
8	0	0	0	0	0	0	0	0	0
9	147.030	164.288	238.185	203.757	218.030	221.512	224.706	145.132	146.048
Total	1.830.185	1.894.415	3.077.263	2.069.740	2.106.242	2.526.598	2.052.812	2.243.053	2.015.066

MUTILOA

	2007	2008	2009	2010	2011	2012	2013	2014	2015
1	25.249	27.132	38.252	29.991	34.758	38.764	43.643	45.546	42.177
2	23.754	6.458	978	15.897	2.137	4.242	154	28.171	42.847
3	10.716	14.426	27.804	38.083	48.412	34.241	41.048	35.185	27.657
4	257.432	243.014	230.418	232.097	188.862	220.422	233.562	255.043	269.827
5	136.917	207.443	241.333	402.798	198.254	189.549	104.890	117.939	162.074
6	0	0	0	0	0	0	0	0	
7	791390	566.687	441.170	168.898	358.288	224.925	41.820	572.899	77.358
8	0	0	0	0	0	0	0	0	
9	0	0	0	390000	46221	0	0	0	470.000
Total	1.245.459	1.065.160	979.955	1.277.764	876.930	712.144	465.118	1.054.783	1.091.939
1	69.387	81.103	79.564	114.398	93.764	90.573	93.152	100.419	92.163
2	175.750	170.640	170.678	184.970	162.654	148.414	170.307	113.261	123.436
3	9670	9.820	3.093	1.126	13322	10.278	7.173	6.704	11.182
4	23.966	24.763	24.937	30.385	32.696	24.205	29.505	63.142	63.126
6	1.216.761	413.682	464.918	876.828	529.194	281.264	51.741	617.155	138.012
7	1.100	6.000	0	0	0	18.000	66.000	100.000	461.220
8	0	0	150000	200000	0	100000	0	0	
9	32.495	33.476	37.029	38.198	53.879	70.001	47.627	32.725	79.268
Total	1.529.129	739.484	930.220	1.445.904	885.510	742.735	465.505	1.033.406	968.406

MUTRIKU

	2007	2008	2009	2010	2011	2012	2013	2014	2015
1	844.594	894.176	957.345	975.611	1.020.895	1.095.039	1.333.031	1.220.276	1.248.637
2	315.867	521.326	125.447	131.159	136.419	74.180	52.832	43.726	28.518
3	565.448	615.882	739.897	792.235	807.857	898.340	921.192	1.002.363	1.062.499
4	3.248.599	3.135.542	2.887.289	3.278.639	2.714.375	3.035.060	2.963.945	3.166.036	3.499.612
5	101.130	137.942	104.301	97.654	103.955	103.654	107.758	111.204	102.709
6	232445	327463	109599	153576	59785	0	0	0	0
7	640948	837.052	954.695	831.074	103.466	29.058	22.393	756.806	-481.223
8	0	0	0	0	0	0	0	0	0
9	760000	1.263.083	1526746	0	0	300.000	150000	0	0
Total	6.709.031	7.732.466	7.405.318	6.259.947	4.946.751	5.535.331	5.551.151	6.300.411	5.460.752
1	1.432.245	1.509.132	1.616.436	1.639.649	1.439.446	1.347.149	1.486.460	1.523.744	1.623.910
2	1.521.971	2.623.246	2.765.514	2.420.590	2.291.374	2.157.990	2.126.684	2.294.644	2.574.613
3	223046	292.474	186.269	153.474	150974	137.147	113.501	99.247	78.153
4	1.031.014	525.178	544.469	388.893	279.510	261.413	407.355	466.384	348.628
6	1.424.042	1.060.913	2.839.260	746.983	216.352	71.340	224.552	510.512	300.988
7	319.319	245.512	50.541	64.164	46.575	45.987	45.986	45.986	47.189
8	0	0	0	0	0	0	0	0	0
9	476.091	421.136	616.547	711.932	758.003	823.763	1.083.643	672.998	786.778
Total	6.427.727	6.677.592	8.619.036	6.125.684	5.182.234	4.844.789	5.488.180	5.613.515	5.760.258

OÑATI									
	2007	2008	2009	2010	2011	2012	2013	2014	2015
1	2.730.986	2.967.651	3.171.748	3.153.570	3.284.682	3.361.313	3.967.243	3.692.690	3.977.194
2	1.003.042	579.964	632.717	454.432	598.906	212.432	182.807	146.128	390.213
3	3.618.758	3.977.458	2.658.466	2.415.651	2.695.690	2.532.364	2.578.610	2.678.463	2.905.002
4	7.248.739	7.037.884	6.432.412	7.147.724	6.574.481	6.758.669	6.810.728	7.304.780	7.553.104
5	1.286.852	1.249.855	1.299.412	1.041.330	1.143.426	1.118.195	1.592.331	1.243.376	771.839
6	1035190	4233985	1166966	1615669	1629893	241155	972003	19.690	
7	1428501	212.541	3.021.780	3.335.119	2.076.247	174.801	270.345	388.435	224.195
8	9015	23439	81295	5409	19833	70818	313423	313.233	339.509
9	1300000	0	750000	775000	2190000	0	0	0	0
Total	19.661.082	20.282.779	19.214.796	19.943.905	20.213.159	14.469.748	16.687.489	15.786.795	16.161.056
1	3.095.494	3.386.398	3.958.728	4.136.786	3.923.508	4.204.625	4.155.447	4.362.601	4.775.873
2	4.959.103	5.678.397	4.806.796	5.003.063	4.978.569	5.073.972	5.138.873	5.064.682	5.112.959
3	171805	131.456	111.111	89.925	103962	129.287	85.346	68.708	46.648
4	2.447.557	2.765.641	2.955.372	2.613.933	2.577.957	2.834.248	2.746.708	3.063.427	3.381.560
6	4.908.183	6.121.541	7.396.411	7.221.344	3.353.926	2.073.735	1.846.041	3.405.567	2.263.248
7	542.558	396.955	252.297	173.794	175.191	137.640	180.964	188.642	131.155
8	526548	316136	372180	300029	297531	343113	622151	573.288	339.509
9	1.333.242	451.957	508.572	589.251	675.263	921.949	924.646	925.221	730.139
Total	17.984.491	19.248.480	20.361.467	20.128.125	16.085.906	15.718.569	15.700.176	17.652.136	16.781.092

OIARTZUN

	2007	2008	2009	2010	2011	2012	2013	2014	2015
1	4.071.907	4.152.696	4.457.924	4.294.858	4.546.978	5.075.391	5.245.229	5.436.760	6.231.098
2	1.245.919	688.649	363.290	311.137	566.260	584.931	279.325	362.376	403.038
3	3.150.947	2.537.475	2.441.168	2.817.079	2.578.418	3.005.398	2.823.845	2.822.655	3.364.867
4	6.861.783	6.980.196	6.153.686	6.748.430	5.880.276	6.224.290	6.194.707	6.632.783	6.814.419
5	312.592	225.853	93.090	141.830	280.780	103.948	80.297	64.566	66.723
6	366236	1022074	46590	547399	690946	564819	1564624	103.004	245.507
7	2313851	946.371	2.724.682	2.642.382	1.645.531	365.793	72.423	66.851	15.341
8	23400	2000	12100	0	2000	14800	326974	162.598	15.450
9	1563101	1.679.499	1673526	800000	956400	780.000	600000	0	0
Total	19.909.736	18.234.813	17.966.056	18.303.116	17.147.589	16.719.370	17.187.423	15.651.592	17.156.442
1	3.338.511	3.746.082	3.827.388	3.662.580	3.785.584	3.584.880	3.812.481	3.938.597	4.212.277
2	4.589.692	5.440.736	5.248.552	5.637.033	5.779.335	4.967.077	4.926.030	4.348.707	4.507.474
3	232315	321.369	185.996	128.944	194416	181.010	138.696	127.412	94.334
4	2.988.066	3.956.339	3.350.301	3.094.849	2.888.843	2.608.857	3.010.780	3.060.445	3.026.586
6	7.735.321	3.198.223	4.735.624	1.812.217	2.194.692	1.747.928	1.613.001	919.034	1.438.477
7	502.615	1.806.619	1.294.333	1.837.724	1.915.185	267.066	47.000	30.000	67.163
8	23400	2000	12100	91964	35000	14800	293974	14.400	15.450
9	795.089	794.366	772.761	920.061	1.089.768	1.162.269	1.371.996	1.450.125	1.170.450
Total	20.205.009	19.265.733	19.427.055	17.185.372	17.882.824	14.533.888	15.213.959	13.888.721	14.532.210

OLABERRIA

	2007	2008	2009	2010	2011	2012	2013	2014	2015
1	326.496	357.962	353.657	357.228	384.468	491.338	581.811	859.209	1.011.643
2	265.079	306.457	93.258	14.359	46.989	13.291	88.519	86.644	52.505
3	643.476	682.273	691.327	674.858	1.168.589	1.412.845	1.299.381	1.427.021	1.319.773
4	629.025	603.557	537.220	609.884	559.859	598.709	597.207	635.244	636.072
5	58.237	63.395	35.147	27.672	32.668	44.962	57.440	103.674	38.317
6	1534837	238996	239826	124169	574221	145161	0	10.450	
7	75571	0	177.206	157.358	161.446	101.282	73.149	103.527	1.421.010
8	60	120	60	0	0	0	14780	0	0
9	0	74.842	137683	300000	0	0	0	0	
Total	3.532.781	2.327.603	2.265.385	2.265.529	2.928.241	2.807.589	2.712.288	3.225.769	4.479.319
1	409.774	439.061	423.516	403.095	443.681	453.134	498.959	513.843	496.382
2	475.567	543.589	558.705	576.506	626.592	607.756	861.948	1.009.664	933.073
3	44073	39.309	20.315	12.332	13147	11.739	6.841	864	267
4	425.276	444.358	343.147	343.463	350.357	307.922	457.755	474.303	233.700
6	1.074.168	2.271.944	1.662.234	445.462	1.040.258	528.570	571.312	521.262	765.719
7	3.865	27.546	70.964	92.274	115.124	5.346	9.623	2.961	2.966
8	60	120	60	0	0	120	14780	0	0
9	92.962	85.462	122.884	122.884	131.357	279.626	395.588	189.465	
Total	2.525.746	3.851.389	3.201.824	1.996.015	2.720.515	2.194.213	2.816.805	2.712.362	2.432.107

ORDIZIA									
	2007	2008	2009	2010	2011	2012	2013	2014	2015
1	1.867.630	1.978.684	2.122.387	2.225.472	2.340.717	2.270.733	2.486.173	2.554.561	2.592.414
2	515.302	641.058	540.557	165.161	534.257	412.810	146.237	305.782	134.623
3	1.762.438	1.712.820	1.833.599	1.334.992	1.068.041	1.179.475	1.111.760	1.377.625	1.081.726
4	6.474.926	6.691.612	6.005.814	6.903.762	6.599.364	6.705.451	6.488.631	6.816.488	7.093.946
5	136.801	106.420	157.905	883.770	74.856	76.802	50.361	28.745	45.884
6	375166	106252	0	424791	230000	0	0	303.004	180.700
7	2087138	710.243	2.557.124	1.932.829	632.454	485.942	163.058	644.603	8.679
8	40307	327438	2353326	100432	96681	6769	1670	2.700	5.625
9	0	520.000	0	0	0	0	1130272	296.201	1.241.840
Total	13.259.708	12.794.528	15.570.712	13.971.209	11.576.369	11.137.981	11.578.161	12.329.710	12.385.438
1	2.746.381	3.111.540	3.347.769	3.605.770	3.282.109	3.479.377	3.702.863	4.015.236	4.080.935
2	3.022.569	3.729.708	3.536.476	3.352.820	3.343.911	3.017.804	2.784.971	3.087.987	2.732.332
3	217496	242.341	116.858	33.748	46325	39.123	27.404	64.427	39.343
4	2.476.996	2.248.685	3.021.863	2.738.989	3.203.780	2.850.029	2.942.196	3.029.940	3.224.550
6	2.276.180	1.598.224	4.965.806	3.125.913	1.567.567	1.106.402	1.270.333	1.585.821	784.291
7	2.706.436	151.250	484.326	256.271	336.116	410.537	251.635	83.591	299.912
8	2465502	101400	231801	127791	58063	315	11150	0	18.000
9	557.793	552.800	1.084.822	506.063	396.881	390.843	349.830	300.057	323.052
Total	16.469.353	11.735.948	16.789.720	13.747.364	12.234.752	11.294.428	11.340.381	12.167.060	11.502.415

ORENDAIN									
	2007	2008	2009	2010	2011	2012	2013	2014	2015
1	20.665	18.289	21.055	19.353	21.708	26.634	24.306	29.935	25.761
2	6.504	3.013	0	0	1.337	0	7.699	1.139	150
3	43.883	53.121	47.031	51.530	48.710	64.801	38.233	38.205	28.750
4	185.122	251.809	239.847	226.856	213.366	201.052	211.456	223.176	227.823
5	10.434	10.350	7.815	8.465	5.367	4.987	4.840	12.438	6.072
6	14389	11365	17354	0	0	0	0	0	0
7	285758	140.723	112.335	243.406	62.340	481.035	138.199	85.463	86.985
8	0	0	0	0	0	0	8068	0	0
9	0	22.827	0	300000	0	0	0	0	
Total	566.755	511.497	445.437	849.610	352.829	778.509	432.800	390.356	375.541
1	79.817	68.718	67.452	61.527	88.023	110.183	95.028	103.033	101.632
2	84.451	112.454	121.149	93.605	138.519	123.182	88.429	100.581	68.567
3	0	0	0	0	2809	4.449	3.174	2.391	1.834
4	249.520	170.302	73.104	78.546	64.500	64.476	72.365	81.088	75.927
6	225.031	141.960	92.745	355.496	115.290	326.743	149.626	140.817	109.310
7	2.605	2.340	33.171	32.952	75.889	3.025	4.994	2.329	1.956
8	0	0	0	0	0	0	8068	0	
9	0	0	11.413	11.413	15.723	37.006	64.325	13.136	10.282
Total	641.424	495.774	399.035	633.540	500.754	669.065	486.009	443.375	369.507

OREXA									
	2007	2008	2009	2010	2011	2012	2013	2014	2015
1	11.603	7.846	9.194	11.421	10.197	10.697	11.042	13.258	13.275
2	0	0	0	0	0	0	0	0	
3	16.852	18.820	34.388	23.004	22.796	27.194	27.723	28.537	20.663
4	163.125	144.976	137.814	162.755	167.758	187.713	188.287	191.866	177.403
5	635	64.560	347	591	28.675	499	257	25.733	3
6	0	0	0	0	0	0	0	0	
7	0	0	113.644	13.081	2.903	0	0	47.958	118.488
8	0	0	0	0	0	0	0	0	0
9	0	17.205	34290	0	0	0	0	50.000	
Total	192.215	253.407	329.677	210.853	232.329	226.103	227.308	357.353	329.832
1	51.173	55.436	59.252	57.979	44.858	44.513	46.318	66.272	47.675
2	69.429	59.165	121.058	82.180	115.253	110.306	92.321	123.077	94.519
3	3385	3.811	1.898	604	828	641	0	0	
4	29.934	31.958	27.938	33.934	53.934	31.041	50.290	39.383	46.501
6	7.371	35.080	121.448	67.057	36.924	0	0	102.550	135.096
7	0	0	0	0	0	0	0	0	
8	0	0	0	0	0	0	0	0	
9	5.561	5.538	15.102	15.729	18.494	63.834	11.430	50.000	
Total	166.852	190.988	346.696	257.483	270.290	250.334	200.360	381.282	323.791

ORIO									
	2007	2008	2009	2010	2011	2012	2013	2014	2015
1	784.832	770.641	844.807	930.129	941.675	955.736	1.121.313	1.250.914	1.190.878
2	266.834	101.211	396.232	457.769	389.831	225.602	56.510	62.496	24.671
3	920.522	1.075.883	1.253.635	1.398.781	1.415.657	1.413.829	1.502.474	1.706.210	1.750.185
4	3.080.464	3.042.293	3.400.895	2.395.177	2.837.201	3.022.817	3.115.254	3.381.562	3.540.130
5	518.569	591.175	264.911	281.996	335.017	344.342	264.772	245.835	463.170
6	3052218	2656743	6919601	2673374	1925892	855601	80000	710.825	38.864
7	1030923	794.514	2.009.083	734.018	3.427.615	1.070.450	204.753	206.574	331.683
8	0	0	0	0	0	0	766742	0	0
9	0	357.380	0	671087	0	0	0	0	
Total	9.654.362	9.389.840	15.089.164	9.542.330	11.272.888	7.888.377	7.111.818	7.564.417	7.339.580
1	1.998.842	2.337.692	2.507.385	2.492.811	2.513.634	2.529.538	2.832.325	2.761.720	2.802.060
2	1.716.920	2.007.038	2.055.497	2.103.015	2.093.243	2.047.918	2.002.006	2.101.432	2.750.003
3	0	4.488	4.395	4.115	0	0	22.863	0	
4	691.200	939.824	1.070.149	1.002.299	1.164.270	1.033.338	1.102.841	1.007.995	1.010.749
6	7.101.266	4.548.507	4.702.633	3.286.765	5.452.501	3.628.994	2.003.142	861.734	773.107
7	172.351	5.089	1.070.669	0	81.259	240.500	54.500	0	313.723
8	601	0	728	0	0	0	150365	0	
9	0	0	257.203	100.177	223.696	223.696	223.696	0	
Total	11.681.180	9.842.639	11.668.658	8.989.182	11.528.603	9.703.985	8.391.738	6.732.880	7.649.642

ORMAIZTEGI

	2007	2008	2009	2010	2011	2012	2013	2014	2015
1	260.707	292.285	289.966	292.806	307.834	298.405	323.528	351.923	337.505
2	24.833	47.508	19.506	9.215	10.437	117.800	10.125	37.075	14.283
3	210.872	189.131	154.602	116.671	120.358	134.411	162.488	157.927	167.596
4	820.214	790.139	756.068	785.545	710.770	765.381	751.232	780.693	817.911
5	4.260	14.068	864	228	218	206	57	795	25
6	0	0	0	0	0	0	0	0	
7	90521	200.036	516.492	363.290	175.625	29.193	23.609	81.169	48.508
8	0	0	0	0	0	0	16219	8.164	5.578
9	0	96.550	179997	0	0	0	0	0	0
Total	1.411.408	1.629.717	1.917.494	1.567.756	1.325.240	1.345.395	1.287.257	1.417.745	1.391.406
1	190.890	213.230	261.748	261.799	221.022	235.506	232.862	248.155	248.651
2	868.483	822.190	726.231	635.194	648.448	661.835	649.397	679.327	705.524
3	13076	15.179	5.212	2.453	3628	2.160	808	649	330
4	94.668	119.343	116.400	109.268	109.490	108.441	102.115	106.338	102.707
6	173.305	369.299	684.282	539.628	305.976	87.687	72.684	114.281	414.945
7	36.230	37.249	10.389	10.171	10.203	10.111	10.060	9.898	9.971
8	0	0	0	0	0	0	16219	8.164	5.578
9	0	15.126	67.885	69.257	80.564	81.408	82.110	22.191	22.430
Total	1.376.652	1.591.616	1.872.146	1.627.770	1.379.331	1.187.147	1.166.255	1.189.003	1.510.136

PASAIA									
	2007	2008	2009	2010	2011	2012	2013	2014	2015
1	3.675.442	3.317.080	3.213.791	3.292.517	3.411.374	3.533.572	4.029.802	4.360.369	3.438.080
2	570.689	676.372	306.434	1.529.616	177.312	287.914	8.701	357.209	-54.521
3	2.262.690	2.357.479	2.684.370	3.003.635	2.956.052	3.024.471	3.515.756	4.545.643	3.797.956
4	11.113.178	11.157.049	9.558.903	10.765.255	9.417.304	10.029.259	9.957.085	10.527.876	10.960.238
5	100.852	142.042	77.819	73.853	91.518	79.033	98.064	143.687	143.545
6	177510	234827	12944	52754	211287	0	5817	742.389	0
7	2649477	4.634.456	5.322.449	3.539.499	1.493.469	2.231.988	912.122	3.547.452	1.711.938
8	12209	12083	0	16227	27046	21219	30409	11.309	22.821
9	346341	769.024	2310206	0	0	949.878	571130	321.329	0
Total	20.908.387	23.300.412	23.486.916	22.273.357	17.785.362	20.157.333	19.128.886	24.557.262	20.020.056
1	6.503.956	6.930.810	7.115.342	7.040.594	6.917.696	6.511.280	6.850.937	7.558.434	8.326.736
2	6.447.346	7.344.769	7.311.249	6.908.596	7.175.729	6.992.632	7.313.228	6.785.151	6.110.844
3	203668	284.694	138.891	57.570	72560	47.462	52.722	41.155	55.024
4	2.103.696	2.266.548	2.520.420	1.723.016	1.853.303	1.750.837	1.933.690	2.186.825	2.489.784
6	4.082.757	5.828.215	6.420.549	3.401.849	1.978.155	3.180.435	1.652.723	4.470.788	2.263.268
7	147.695	64.258	10.076	78.703	126.623	77.232	10.712	14.579	17.964
8	12209	12083	0	16227	27046	21219	30409	11.309	22.821
9	566.911	487.529	816.588	857.550	1.330.188	1.142.235	1.491.064	849.482	795.930
Total	20.068.238	23.218.906	24.333.116	20.084.104	19.481.300	19.723.332	19.335.486	21.917.723	20.082.371

SEGURA									
	2007	2008	2009	2010	2011	2012	2013	2014	2015
1	199.597	288.491	255.749	274.594	264.878	304.956	307.525	309.599	308.140
2	147.593	34.950	911	1.417	3.097	720	13.933	17.774	1.599
3	184.642	172.418	192.416	214.470	145.001	130.723	122.157	126.531	146.532
4	856.125	934.935	942.642	851.514	939.851	654.492	892.707	966.939	965.930
5	6.466	2.157	401.346	92	1.017	4.811	1.100	877	1.183
6	347022	0	0	0	0	0	0	0	
7	1618439	378.062	959.186	304.802	1.129.521	320.422	127.949	183.123	86.322
8	0	0	0	0	0	0	0	0	0
9	0	500.000	0	700000	0	181.491	0	55.000	
Total	3.359.884	2.311.014	2.752.249	2.346.889	2.483.365	1.597.615	1.465.370	1.659.843	1.509.705
1	262.184	273.131	328.015	316.202	323.778	266.726	292.141	360.612	418.883
2	740.268	717.944	735.921	729.781	629.142	617.195	643.070	519.602	557.825
3	23080	39.969	25.701	28.086	42568	37.054	24.314	13.537	10.641
4	94.825	108.816	127.831	122.386	95.079	90.766	118.541	203.358	251.737
6	2.152.847	1.026.756	1.570.446	1.053.166	1.231.781	431.502	193.440	343.199	159.467
7	21.727	25.520	13.075	3.726	19.387	2.970	0	0	3.218
8	0	0	0	750	0	0	0	0	
9	52.416	53.665	62.610	78.408	141.092	167.783	197.741	146.480	149.563
Total	3.347.347	2.245.801	2.863.599	2.332.504	2.482.826	1.613.996	1.469.247	1.586.788	1.551.334

SORALUZE

	2007	2008	2009	2010	2011	2012	2013	2014	2015
1	626.390	660.831	578.815	610.358	697.520	753.972	1.017.494	879.953	831.520
2	120.380	39.254	158.526	23.451	22.807	33.450	40.324	20.583	27.745
3	487.064	463.399	480.571	574.184	584.183	605.476	627.220	644.524	665.210
4	2.795.264	2.695.270	2.395.713	2.606.191	2.194.967	2.305.520	2.319.239	2.558.368	2.592.863
5	29.549	51.094	6.838	1.291	4.461	13.044	15.476	168.170	11.708
6	0	0	0	562	2782	187870	0	0	
7	560976	258.474	2.054.911	1.074.834	323.023	68.793	144.761	338.879	123.161
8	0	0	0	0	0	0	39795	0	0
9	0	312.877	1166028	0	0	160.000	0	230.000	300.000
Total	4.619.622	4.481.200	6.841.402	4.890.872	3.829.742	4.128.124	4.204.309	4.840.477	4.552.207
1	1.274.527	1.213.626	1.337.665	1.420.193	1.238.279	1.182.041	1.237.184	1.291.006	1.292.038
2	1.026.155	1.189.162	1.704.569	1.904.165	1.632.163	1.562.225	1.796.182	1.781.248	1.756.066
3	122780	129.340	48.930	25.087	44211	32.094	23.825	20.702	16.851
4	788.470	1.006.370	487.327	360.415	268.170	237.810	278.676	324.428	328.326
6	440.198	839.516	1.646.378	2.294.732	677.580	331.518	173.134	965.288	969.485
7	0	0	0	0	0	0	0	0	
8	0	0	0	0	0	0	39795	0	
9	277.486	303.503	470.408	483.638	491.345	519.751	533.246	374.254	385.077
Total	3.929.615	4.681.517	5.695.277	6.488.230	4.351.748	3.865.438	4.082.042	4.756.926	4.747.844

TOLOSA

	2007	2008	2009	2010	2011	2012	2013	2014	2015
1	4.540.628	4.732.270	4.530.481	4.700.030	5.084.882	5.109.912	5.519.839	6.003.100	5.977.473
2	656.436	2.314.691	521.328	335.765	835.307	267.444	238.608	236.781	357.006
3	3.927.625	3.960.745	4.405.606	4.334.344	4.375.050	3.989.112	3.992.515	4.100.104	4.160.184
4	12.821.949	12.377.214	11.238.655	12.772.230	11.432.262	11.847.122	11.741.802	12.779.145	12.996.487
5	919.913	1.363.443	1.134.094	1.104.829	2.228.737	1.301.077	1.425.731	1.268.129	1.215.473
6	1201550	3996593	1621823	584437	49604	705751	1067224	1.719.641	224.378
7	2390310	1.791.770	8.609.814	3.026.179	1.374.813	1.430.639	653.707	1.380.253	171.809
8	0	701000	0	0	0	0	539930	550.023	337.639
9	4091283	0	1900350	0	0	0	0	800.000	0
Total	30.549.693	31.237.727	33.962.150	26.857.814	25.380.656	24.651.057	25.179.358	28.837.176	25.440.449
1	6.667.567	7.263.139	7.680.097	7.604.363	7.797.118	7.414.527	7.585.216	7.711.282	7.756.129
2	8.391.747	8.743.284	8.670.309	9.840.266	9.888.004	9.351.061	8.115.423	7.988.596	8.100.507
3	370251	587.696	331.937	225.315	244116	199.364	148.348	137.862	115.674
4	2.884.354	3.314.216	3.445.645	2.590.136	2.231.779	1.830.547	3.682.737	3.775.105	3.798.722
6	7.448.489	4.540.426	10.782.424	6.974.042	7.304.315	4.114.096	1.750.087	5.653.481	3.372.358
7	389.919	68.511	432.658	509.341	522.049	266.122	380.391	82.565	147.225
8	1462952	587238	266200	0	0	0	541850	550.023	466.084
9	129.283	353.056	624.512	904.353	715.800	868.536	899.110	907.984	923.686
Total	27.744.560	25.457.565	32.233.781	28.647.815	28.703.181	24.044.253	23.103.163	26.806.898	24.680.385

URNIETA

	2007	2008	2009	2010	2011	2012	2013	2014	2015
1	1.500.074	1.481.985	1.537.543	1.529.762	1.651.046	1.723.188	1.812.520	1.763.272	1.752.613
2	188.689	270.751	183.060	173.867	254.090	285.589	11.929	18.200	46.314
3	1.998.587	2.043.975	1.996.311	3.652.053	2.020.576	2.222.671	2.389.241	2.681.744	2.662.328
4	4.373.672	3.761.551	3.474.781	3.764.759	3.361.178	3.585.011	3.561.144	4.002.796	3.976.284
5	103.644	154.041	142.942	102.861	165.262	132.247	204.093	67.821	57.958
6	0	0	2015	33651	17218	11542	2385	3.440	11.198
7	44502	121.585	1.470.085	820.748	45.688	215.148	115.641	0	29.790
8	6609	5400	0	0	0	0	0	0	11.518
9	1177023	0	0	0	0	0	0	0	
Total	9.392.799	7.839.287	8.806.736	10.077.701	7.515.058	8.175.396	8.096.954	8.537.272	8.548.004
1	1.481.213	1.447.196	1.581.264	1.679.306	1.571.908	1.554.563	1.708.662	1.851.822	1.857.589
2	2.375.449	2.680.244	2.888.770	3.228.844	2.992.197	2.960.468	3.269.049	3.181.575	3.401.833
3	66467	58.400	15.427	4.970	5157	2.139	233	115	107
4	1.870.205	1.935.694	1.846.950	1.949.184	1.923.015	1.736.357	1.779.748	1.753.666	1.824.525
6	2.059.375	2.484.870	1.467.723	1.425.583	1.357.168	507.964	852.849	860.655	1.023.084
7	0	0	90.000	0	0	0	0	0	
8	5409	5400	0	0	0	0	0	0	33.356
9	392.412	404.863	335.151	177.320	204.839	208.596	144.951	68.969	58.851
Total	8.250.532	9.016.667	8.225.285	8.465.206	8.054.284	6.970.087	7.755.491	7.716.801	8.199.345

URRETXU

	2007	2008	2009	2010	2011	2012	2013	2014	2015
1	1.203.674	1.239.031	1.287.979	1.394.972	1.373.120	1.477.395	1.574.434	1.899.258	1.773.630
2	132.503	69.774	49.628	84.206	237.082	28.425	104.701	40.968	51.530
3	1.328.833	1.178.233	1.362.278	1.310.351	1.602.291	1.596.441	1.774.717	1.804.185	1.855.399
4	4.683.137	4.715.300	4.252.972	4.438.465	4.101.784	4.447.368	4.493.745	4.901.195	4.945.874
5	77.376	90.073	62.055	52.945	131.912	53.445	63.886	57.866	55.658
6	33168	39746	10765	1739942	10513	2874	0	0	
7	632873	329.973	1.434.972	1.451.969	144.492	158.985	7.953	105.149	96.490
8	0	350	2195	610	8009	0	156497	107.804	0
9	0	2.016.184	2431998	0	0	232.000	0	0	
Total	8.091.565	9.678.663	10.894.842	10.473.460	7.609.204	7.996.933	8.175.933	8.916.425	8.778.579
1	1.521.098	1.876.063	1.775.906	1.898.065	1.891.454	1.814.213	1.974.529	2.104.930	2.117.901
2	2.975.462	3.341.694	3.677.809	3.974.612	3.768.415	3.584.400	3.788.677	3.689.678	3.673.632
3	0	0	39.280	21.968	30109	34.778	28.230	14.381	28.891
4	1.190.705	1.263.874	1.233.418	1.096.987	1.289.479	1.206.097	1.446.948	1.524.180	1.460.650
6	2.739.271	2.423.530	2.265.565	3.983.175	998.164	208.104	45.703	218.568	310.003
7	106.355	142.350	110.687	125.510	0	37.601	32.337	0	58.381
8	32213	350	32195	10610	8009	0	156497	109.604	0
9	0	0	1.758.092	258.092	363.041	491.136	612.431	303.453	353.646
Total	8.565.103	9.047.861	10.892.952	11.369.020	8.348.672	7.376.328	8.085.352	7.964.794	8.003.103

USURBIL									
	2007	2008	2009	2010	2011	2012	2013	2014	2015
1	2.185.371	2.238.953	2.740.638	3.008.964	2.737.896	2.767.752	2.854.874	3.185.412	2.890.721
2	540.292	148.470	345.885	360.401	438.902	150.993	136.208	130.156	130.155
3	1.210.848	2.116.175	1.306.762	1.840.741	1.699.060	1.634.009	1.844.758	1.893.393	2.501.851
4	5.090.293	4.485.739	4.287.862	4.836.118	4.528.990	4.411.167	3.982.452	4.736.658	4.607.865
5	58.894	65.218	43.931	10.618	4.708	44.495	12.932	14.349	23.840
6	2653057	0	1460435	533054	1650161	85396	331531	351.452	54.998
7	0	654.530	1.630.965	1.839.097	964.314	591.045	212.686	91.519	43.049
8	0	0	0	0	0	0	245185	0	0
9	0	438.262	819409	1200000	0	0	0	0	
Total	11.738.754	10.147.346	12.635.887	13.628.993	12.024.032	9.684.857	9.620.626	10.402.939	10.252.480
1	2.865.105	3.077.095	3.403.300	3.512.646	3.269.907	3.206.370	3.418.310	3.613.621	3.744.510
2	3.187.153	3.084.531	3.321.415	4.124.891	4.442.545	3.357.062	4.110.256	4.101.028	3.911.829
3	143712	131.317	58.422	58.225	52551	57.319	48.786	46.174	16.893
4	1.075.690	1.266.982	1.262.783	1.276.356	1.283.101	1.082.960	703.455	756.064	714.560
6	3.472.256	1.781.661	3.449.255	2.676.397	2.854.802	1.081.278	741.314	837.155	828.046
7	167.327	247.447	171.504	122.377	724.498	77.436	210.292	135.013	64.160
8	0	0	0	0	18000	2161	245818	23.000	
9	294.038	274.746	507.849	485.474	536.256	568.157	332.782	334.992	337.944
Total	11.205.280	9.863.779	12.174.528	12.256.365	13.181.661	9.432.742	9.811.013	9.847.046	9.617.942

VILLABONA

	2007	2008	2009	2010	2011	2012	2013	2014	2015
1	1.105.967	1.156.532	1.266.393	1.256.778	1.299.685	1.371.169	1.605.225	1.539.257	1.547.664
2	460.171	420.819	33.207	107.591	78.416	127.955	86.940	44.894	71.530
3	413.343	468.338	449.595	796.124	527.314	615.962	615.144	574.786	624.191
4	3.730.175	3.634.392	3.282.300	3.481.389	3.144.979	3.370.566	3.436.777	3.647.076	3.846.482
5	52.488	63.506	62.663	318.050	114.799	74.448	87.709	209.424	63.654
6	37687	215434	34223	0	2119	1240	5563	6.083	0
7	1050661	216.332	1.305.438	808.371	39.452	82.670	152.273	203.707	75.152
8	10818	19833	21636	5409	5409	80718	10818	5.409	18.527
9	0	0	1100000	200000	129000	398.400	0	408.000	0
Total	6.861.310	6.195.187	7.555.455	6.973.712	5.341.173	6.123.127	6.000.449	6.638.637	6.247.199
1	1.711.303	1.796.466	1.922.571	1.919.783	1.879.745	1.724.376	1.951.470	2.043.616	1.987.433
2	1.589.344	1.703.644	1.708.584	1.632.974	2.166.910	2.232.588	2.324.810	2.231.993	2.162.106
3	126176	131.173	55.615	71.255	80257	74.902	25.770	23.980	19.872
4	951.473	1.081.305	1.091.395	1.003.531	591.904	600.609	562.312	954.013	703.602
6	1.648.840	1.719.287	1.951.528	2.240.738	416.133	284.505	769.652	1.107.477	169.169
7	11.050	0	107.102	56.324	50.000	10.444	155.247	0	0
8	10818	19833	21636	5409	5409	80718	10818	6.739	18.527
9	381.018	343.866	338.573	327.167	294.784	266.303	399.899	407.475	312.057
Total	6.430.022	6.795.574	7.197.004	7.257.182	5.485.142	5.274.445	6.199.979	6.775.293	5.372.766

ZALDIBIA									
	2007	2008	2009	2010	2011	2012	2013	2015	2016
1	206.317	261.454	246.020	248.135	266.786	293.908	310.767	334.128	338.905
2	57.865	115.474	186.303	16.221	28.025	123.891	5.406	11.254	17.624
3	165.927	177.309	158.823	144.174	207.331	217.931	281.685	247.925	319.480
4	970.009	927.372	884.529	931.428	857.633	892.615	903.409	977.724	1.045.815
5	15.451	8.539	50.320	-226	1.291	123	0	3	3
6	52226	96963	305057	300506	0	0	0	15.000	25.696
7	1098168	642.359	267.278	174.105	48.579	90.216	136.703	515.272	0
8	0	0	0	0	0	0	0	0	0
9	0	108.980	200449	0	0	51.600	0		
Total	2.565.963	2.338.450	2.298.779	1.814.344	1.409.644	1.670.285	1.637.970	2.101.306	1.747.524
1	533.705	559.091	625.066	611.046	615.096	613.416	617.119	692.006	656.889
2	399.317	440.007	477.669	396.683	433.708	473.873	430.758	501.267	578.127
3	26340	38.979	6.197	2.197	2593	1.985	1.821		
4	179.684	166.059	196.947	205.369	191.424	195.069	217.229	230.966	248.456
6	3.137.492	697.502	1.153.997	463.984	412.488	351.514	227.067	538.477	263.182
7	6.875	8.506	4.862	0	0	0	0		
8	0	0	0	0	0	0	0		
9	45.527	46.567	106.739	108.946	121.435	122.466	120.049	0	
Total	4.328.940	1.956.711	2.571.476	1.788.226	1.776.744	1.758.322	1.614.043	1.962.717	1.746.655

ZARAUTZ

	2007	2008	2009	2010	2011	2012	2013	2014	2015
1	5.319.063	5.531.898	5.901.197	6.025.095	6.382.845	6.474.176	7.542.244	7.844.938	7.785.242
2	367.763	918.765	613.046	283.454	481.705	331.585	164.269	184.339	289.753
3	4.832.664	4.889.016	5.535.338	6.455.546	8.138.875	6.786.681	6.583.035	6.734.916	8.528.570
4	14.443.709	14.115.346	12.667.585	14.573.037	12.665.665	13.337.817	13.576.100	14.502.911	15.200.294
5	374.640	266.944	210.863	1.419.272	187.236	190.315	303.338	361.532	169.379
6	1194419	3720030	2418667	629045	24314	307087	6598	0	718.238
7	173782	368.891	4.013.537	2.806.778	295.734	131.847	246.411	500.797	863.072
8	18106	12100	27046	21636	14424	5409	4508	5.639	4.282
9	0	4.847.161	5393815	3756241	1210022	175.870	654868	124.737	0
Total	26.724.146	34.670.152	36.781.094	35.970.104	29.400.821	27.740.786	29.081.370	30.259.811	33.558.830
1	7.177.873	8.446.169	8.852.906	9.037.684	8.752.432	8.016.085	8.648.362	9.214.567	10.303.018
2	9.368.476	10.209.782	9.693.971	9.508.990	9.444.905	9.131.575	9.775.484	10.363.911	13.422.148
3	360821	446.611	284.431	264.079	383206	291.007	192.589	198.258	135.365
4	5.198.686	4.995.569	5.752.590	5.394.840	5.214.100	4.991.121	4.890.591	4.823.094	3.153.756
6	6.316.666	8.625.578	13.469.948	6.296.742	1.225.307	790.265	1.745.053	2.683.814	2.702.479
7	758.449	1.566.210	2.118.770	1.048.451	1.395.229	635.674	594.813	547.387	645.380
8	18106	12100	27046	21636	14424	5409	10818	0	10.818
9	771.425	771.425	1.008.904	1.199.175	1.822.917	2.030.831	2.288.074	2.325.413	2.334.466
Total	29.970.502	35.073.443	41.208.566	32.771.597	28.252.520	25.891.966	28.145.785	30.156.444	32.707.429

ZEGAMA

	2007	2008	2009	2010	2011	2012	2013	2014	2015
1	257.979	269.584	269.240	270.028	332.782	332.530	334.216	330.330	348.553
2	186.633	27.352	11.809	16.878	14.860	12.517	14.769	6.374	7.176
3	226.869	139.049	170.826	169.104	200.067	222.363	223.598	232.798	254.264
4	1.143.996	977.322	972.911	1.158.171	1.025.895	1.115.263	1.143.009	1.197.439	1.223.411
5	34.776	35.394	24.403	19.264	27.885	14.075	20.992	17.332	22.496
6	651120	205861	332088	0	0	0	107	0	
7	361027	1.007.489	1.903.336	936.307	399.070	190.432	252.012	225.336	136.496
8	0	0	0	0	0	0	17377	34.185	3.260
9	0	103.530	195406	0	200000	0	0	0	
Total	2.862.400	2.765.580	3.880.018	2.569.751	2.200.559	1.887.180	2.006.081	2.043.794	1.995.656
1	311.114	340.494	367.728	382.987	349.496	322.388	347.220	378.665	370.798
2	588.294	651.715	742.055	689.317	713.534	698.310	733.568	780.325	984.743
3	3278	1.150	0	269	5051	16.611	16.484	14.612	
4	478.466	327.939	319.821	365.771	385.083	387.164	441.012	419.194	271.129
6	1.489.424	1.191.827	1.495.498	2.047.262	1.095.603	97.470	376.918	357.482	308.783
7	0	0	0	0	0	0	0	0	
8	0	0	0	0	0	0	17377	34.185	12.874
9	86.442	0	51.765	51.765	65.135	142.437	187.833	0	
Total	2.957.018	2.513.125	2.976.866	3.537.371	2.613.901	1.664.381	2.120.413	1.984.462	1.948.327

ZERAIN

	2007	2008	2009	2010	2011	2012	2013	2014	2015
1	47.023	48.927	51.226	62.964	56.751	61.898	73.516	63.647	72.039
2	6.389	7.722	629	4.723	5.132	6.411	9.910	8.776	7.534
3	20.572	28.121	29.591	28.328	26.384	35.175	28.834	29.246	33.387
4	255.043	289.187	219.287	256.620	253.942	225.413	277.079	260.715	246.205
5	6.349	9.688	7.200	8.539	60.984	10.102	5.927	6.786	7.868
6	0	0	0	0	0	239271	0	0	
7	788593	318.173	937.113	837.420	1.295.215	862.144	498.059	129.761	128.515
8	0	0	0	0	0	150000	90000	0	0
9	0	0	50326	0	0	0	0	0	
Total	1.123.969	701.819	1.295.372	1.198.593	1.698.408	1.590.414	983.326	498.931	495.547
1	137.899	129.948	117.065	128.610	105.084	96.037	106.468	124.174	109.023
2	134.778	177.138	178.702	155.534	171.956	157.375	180.480	138.068	130.578
3	18158	25.657	8.026	4.430	5494	3.553	1.839	1.537	915
4	17.879	48.528	29.656	18.044	23.156	17.955	41.025	35.260	62.194
6	867.852	271.707	910.243	886.466	1.195.892	1.482.603	651.721	161.843	195.958
7	2.385	3.675	3.977	0	0	0	0	10.000	11.450
8	0	0	0	0	0	0	0	0	
9	41.105	37.835	32.235	34.161	50.749	52.003	53.003	36.549	36.997
Total	1.220.056	694.488	1.279.903	1.227.246	1.552.330	1.809.525	1.034.536	507.430	547.115

ZESTOA

	2007	2008	2009	2010	2011	2012	2013	2014	2015
1	823.744	876.916	972.252	963.786	1.065.191	1.028.743	1.329.564	1.066.031	1.137.590
2	689.565	184.133	195.471	62.903	162.783	56.058	3.827	8.426	43.789
3	729.919	902.446	1.042.594	1.038.929	1.173.635	1.120.149	1.046.960	961.558	1.105.493
4	2.247.949	2.210.382	2.021.441	2.272.991	2.064.716	2.260.652	2.269.597	2.462.296	2.528.480
5	16.032	2.311	659	6.639	353	23.020	17.261	44.429	13.765
6	13338	0	17842	0	196288	0	0	0	0
7	1325103	600.434	843.766	475.674	98.244	57.963	202.483	35.812	9.379
8	0	0	8409	0	5409	0	0	0	0
9	0	635.383	678667	254000	0	0	0	0	0
Total	5.845.650	5.412.005	5.781.103	5.074.921	4.766.619	4.546.585	4.869.692	4.578.551	4.838.495
1	1.257.188	1.405.654	1.440.942	1.427.475	1.437.359	1.348.011	1.568.214	1.625.488	1.685.268
2	1.349.921	1.663.161	1.689.336	1.694.771	1.823.161	1.717.642	1.677.960	1.747.413	1.513.960
3	86981	110.085	63.540	18.677	26084	22.402	9.522	8.402	4.844
4	413.476	436.658	405.288	411.853	411.855	378.497	364.627	400.000	746.128
6	2.606.845	1.459.875	1.397.337	925.279	660.985	238.923	468.306	545.607	626.816
7	67.350	99.786	89.719	98.016	112.988	115.967	120.084	119.519	128.704
8	0	0	8409	0	5409	0	0	1.000	
9	174.533	174.257	329.980	341.029	571.890	411.088	390.957	232.104	216.078
Total	5.956.294	5.349.476	5.424.550	4.917.101	5.049.730	4.232.529	4.599.670	4.679.532	4.921.797

ZIZURKIL

	2007	2008	2009	2010	2011	2012	2013	2014	2015
1	475.933	478.461	487.255	511.344	513.928	563.986	646.328	659.321	738.899
2	46.549	47.256	347.560	16.505	102.691	92.261	39.711	28.354	68.090
3	259.052	262.857	261.658	372.527	296.910	385.249	338.844	342.014	340.937
4	2.422.132	2.356.445	1.515.069	1.584.198	1.415.627	1.511.164	1.539.915	1.720.281	1.847.808
5	12.451	12.092	49.776	25.608	41.015	31.368	24.484	49.150	42.951
6	314402	0	573197	594399	1053674	173554	208665	163.577	27.863
7	0	0	987.766	334.682	189.176	88.375	290.950	262.067	479.875
8	16227	0	51347	11269	15850	8887	3606	3.606	4.908
9	596770	731.915	1055068	130000	0	0	0	0	0
Total	4.143.517	3.889.026	5.328.697	3.580.532	3.628.872	2.854.845	3.092.503	3.228.370	3.551.331
1	1.222.583	1.176.424	1.114.362	1.122.663	1.123.210	1.080.897	1.064.026	1.177.117	1.126.011
2	840.570	790.065	659.944	656.478	692.859	629.140	572.509	575.669	844.314
3	93284	130.093	99.668	79.779	85701	72.030	50.606	35.308	25.538
4	446.055	599.045	684.506	650.737	658.756	562.282	551.124	581.620	385.794
6	1.209.034	1.223.677	2.182.380	420.010	488.245	232.497	459.335	527.234	892.071
7	132.319	0	0	0	0			0	
8	10818	0	21636	71280	750	7084	5409	5.850	400
9	134.565	170.262	315.951	358.998	407.626	415.567	424.921	285.672	290.013
Total	4.089.228	4.089.566	5.078.447	3.359.944	3.457.146	2.999.497	3.127.930	3.188.471	3.564.140

ZUMAIA

	2007	2008	2009	2010	2011	2012	2013	2014	2015
1	2.433.113	2.335.494	2.351.581	2.433.837	2.682.129	2.650.437	3.005.274	3.206.167	3.327.773
2	398.390	337.151	152.217	544.439	504.469	138.431	89.447	798.122	108.834
3	1.636.564	1.818.914	2.022.064	2.131.776	2.010.378	2.149.941	2.177.037	2.251.631	2.338.008
4	5.742.287	5.600.112	4.970.768	5.673.003	5.024.151	5.344.213	5.409.943	5.863.825	6.698.897
5	340.260	431.597	181.048	136.405	125.424	71.190	90.900	85.927	73.489
6	0	0	0	54991	7578	5	4610	5.920	209.643
7	1521483	32.582	1.914.096	1.950.322	161.493	57.454	25.906	478.779	327.457
8	10818	0	10818	8989	0	803543	48290	1.803	5.409
9	0	0	0	0	0	318.000	0	0	0
Total	12.082.915	10.555.850	11.602.593	12.933.763	10.515.623	11.533.214	10.851.407	12.692.173	13.089.510
1	1.723.800	2.091.321	2.444.373	2.853.948	2.679.753	2.498.663	2.900.460	2.980.916	2.975.000
2	3.881.357	4.428.519	5.095.583	4.779.829	4.657.785	4.465.132	4.570.949	4.788.966	4.894.963
3	11500	7.611	3.500	43	0	3.141	9.514	3.710	22.556
4	1.447.291	1.860.721	1.705.601	2.356.560	1.872.095	2.050.133	1.877.674	1.933.977	2.100.823
6	2.645.633	2.369.827	4.151.825	3.818.546	2.398.926	1.349.037	1.272.481	1.095.969	1.065.818
7	780.311	737.431	333.586	328.122	11.230	12.497	23.485	15.000	15.632
8	10818	0	10818	8989	501665	359865	932212	446.803	155.095
9	170.966	90.000	63.314	10.630	0	0	159.000	159.000	144.537
Total	10.671.675	11.585.432	13.808.600	14.156.668	12.121.454	10.738.467	11.745.775	11.424.343	11.374.423

ZUMARRAGA

	2007	2008	2009	2010	2011	2012	2013	2014	2015
1	1.644.764	1.729.429	1.858.948	1.864.705	1.996.016	2.321.063	2.232.256	2.218.217	2.228.283
2	723.351	129.940	306.209	409.347	81.532	224.176	225.274	265.677	118.093
3	2.013.908	2.022.152	2.372.080	2.524.801	3.164.308	2.814.184	2.715.602	2.867.947	2.928.590
4	6.607.251	6.445.486	5.923.724	6.612.441	6.017.443	6.073.257	5.756.395	6.104.343	6.450.833
5	330.675	319.032	189.024	137.502	154.038	130.171	128.038	119.377	118.012
6	1223589	201105	309848	136255	30342	192371	0	-68.481	3.892
7	1148498	739.816	3.254.076	2.060.224	2.272.753	741.196	400.000	588.653	499.983
8	0	0	5409	0	0	0	0	0	0
9	0	771.863	1398474	0	0	1.632.242	0	0	0
Total	13.692.037	12.358.823	15.617.793	13.745.275	13.716.431	14.128.660	11.457.565	12.095.732	12.347.686
1	2.813.672	3.337.314	3.669.769	3.452.357	3.747.058	3.237.953	3.060.825	3.074.288	3.156.831
2	4.486.192	4.648.381	4.840.393	4.869.027	4.917.355	4.683.591	4.322.030	4.671.946	4.860.240
3	72304	52.830	15.280	28.692	1022	34.645	56.544	41.898	37.577
4	1.726.986	2.336.803	1.986.905	1.614.613	1.673.603	1.764.485	1.746.125	1.813.302	1.957.886
6	3.847.873	2.543.266	2.466.926	4.086.672	2.699.517	1.101.248	1.078.124	1.568.112	2.650.103
7	151.236	164.059	1.172.584	965.708	1.677.248	2.337.747	1.300.192	444.576	222.776
8	0	0	5409	14000	0	361	0	0	0
9	718.645	651.242	879.488	476.881	536.773	475.770	547.197	155.436	158.573
Total	13.816.907	13.733.895	15.036.755	15.507.949	15.252.576	13.635.801	12.111.037	11.769.559	13.043.988

Anexo 4: Evolución de los indicadores económico financieros de los Ayuntamientos de Gipuzkoa

ALBATZIKETA									
	2007	2008	2009	2010	2001	2012	2013	2014	2015
AHORRO BRUTO	133.186	99.786	146.523	129.897	63.132	94.956	93.882	75.040	128.116
AHORRO NETO	124.869	91.094	138.444	122.489	55.645	87.385	77.521	58.433	116.303
REMANENTE DE TESORERIA	109.934	131.499	124.139	32.112	32.211	387	24.006	56.200	85.040
NIVEL DE ENDEUDAMIENTO LEGAL	8.317	8.692	8.078	7.409	7.487	7.570	16.361	16.608	11.814
DEUDA VIVA	65.763	60.187	53.674	46.734	39.831	32.762	92.830	48.280	10.980

ADUNA									
	2007	2008	2009	2010	2001	2012	2013	2014	2015
AHORRO BRUTO	248.551	604.966	185.831	69.610	-14.692	233.704	597.964	372.185	438.664
AHORRO NETO	169.631	521.810	156.800	44.003	-40.724	173.279	540.888	316.945	383.851
REMANENTE DE TESORERIA	229.942	742.873	360.735	52.105	-86.399	292.094	477.676	658.248	718.504
NIVEL DE ENDEUDAMIENTO LEGAL	78.919	83.156	29.031	25.606	26.032	60.425	57.077	55.240	54.814
DEUDA VIVA	736.168	300.406	279.855	256.725	233.936	510.606	450.241	403.764	356.291

AIA									
	2007	2008	2009	2010	2001	2012	2013	2014	2015
AHORRO BRUTO	905.990	299.946	385.090	527.491	420.772	685.686	537.333	566.381	629.305
AHORRO NETO	905.990	299.946	385.090	527.491	420.772	685.686	537.333	566.381	473.614
REMANENTE DE TESORERIA	989.747	56.174	138.522	198.444	143.648	511.758	621.494	1.166.593	807.091
NIVEL DE ENDEUDAMIENTO LEGAL	0	0	0	0	0	0	0	0	155.691
DEUDA VIVA	0	0	0	0	0	0	0	0	1.280.000

AIZARNAZABAL

	2007	2008	2009	2010	2001	2012	2013	2014	2015
AHORRO BRUTO	444.732	272.078	133.129	189.334	261.022	277.474	409.728	494.849	365.390
AHORRO NETO	433.237	188.652	49.703	105.908	180.483	198.702	332.701	419.545	291.786
REMANENTE DE TESORERIA	328.738	-554.944	149.009	186.090	145.203	12.880	175.803	348.228	316.564
NIVEL DE ENDEUDAMIENTO LEGAL	11.495	83.426	83.426	83.426	80.539	78.772	77.027	75.304	73.604
DEUDA VIVA	0	1.000.000	992.244	926.964	874.741	822.518	770.294	718.071	665.848

ALBIZTUR

	2007	2008	2009	2010	2001	2012	2013	2014	2015
AHORRO BRUTO	218.991	40.173	-60.657	23.954	-15.396	44.368	72.310	369.939	72.245
AHORRO NETO	218.991	40.173	-60.657	23.954	-15.396	44.368	63.927	361.518	64.377
REMANENTE DE TESORERIA	263.735	74.824	216.343	86.976	26.000	39.715	89.388	57.260	68.064
NIVEL DE ENDEUDAMIENTO LEGAL	0	0	0	0	0	0	8.383	8.421	7.868
DEUDA VIVA	0	0	0	0	0	0	60.000	55.303	0

ALEGIA

	2007	2008	2009	2010	2001	2012	2013	2014	2015
AHORRO BRUTO	507.025	307.335	341.043	178.102	125.809	372.946	339.625	328.893	359.129
AHORRO NETO	433.970	231.716	269.649	130.387	96.610	343.197	311.490	300.641	331.098
REMANENTE DE TESORERIA	981.797	1.291.246	1.499.030	1.273.546	1.150.322	327.160	445.352	548.089	571.816
NIVEL DE ENDEUDAMIENTO LEGAL	73.055	75.619	71.394	47.715	29.200	29.749	28.134	28.252	28.032
DEUDA VIVA	441.171	406.157	345.037	300.313	275.008	248.731	221.539	194.258	166.685

ALKIZA

	2007	2008	2009	2010	2001	2012	2013	2014	2015
AHORRO BRUTO	58.407	51.208	9.685	44.019	32.054	60.957	49.233	70.481	68.348
AHORRO NETO	58.407	51.208	9.685	44.019	32.054	60.957	49.233	70.481	68.348
REMANENTE DE TESORERIA	75.607	19.879	118.724	-17.609	-20.179	-214	20.882	102.965	81.063
NIVEL DE ENDEUDAMIENTO LEGAL	0	0	0	0	0	0	0	0	0
DEUDA VIVA	0	0	0	0	0	0	0	0	0

ALTZAGA

	2007	2008	2009	2010	2001	2012	2013	2014	2015
AHORRO BRUTO	118.158	81.881	27.623	57.557	-14.470	38.763	80.789	52.429	77.909
AHORRO NETO	103.932	67.300	13.566	44.030	-28.047	25.157	80.789	52.429	77.909
REMANENTE DE TESORERIA	102.941	137.781	103.297	80.667	89.328	7.034	71.468	102.959	111.752
NIVEL DE ENDEUDAMIENTO LEGAL	14.226	14.581	14.056	13.528	13.577	13.607	0	0	0
DEUDA VIVA	64.346	52.698	39.996	26.789	13.475	0	0	0	0

ALTZO

	2007	2008	2009	2010	2001	2012	2013	2014	2015
AHORRO BRUTO	87.855	246.154	73.149	109.225	18.092	120.356	171.537	276.588	151.923
AHORRO NETO	84.647	245.349	73.149	109.225	18.092	120.356	171.537	276.588	151.923
REMANENTE DE TESORERIA	23.425	210.903	239.699	280.910	271.096	284.787	286.174	437.710	430.069
NIVEL DE ENDEUDAMIENTO LEGAL	3.208	805	0	0	0	0	0	0	0
DEUDA VIVA	795	0	0	0	0	0	0	0	0

AMEZKETA

	2007	2008	2009	2010	2001	2012	2013	2014	2015
AHORRO BRUTO	328.287	344.770	341.405	294.573	239.554	195.504	307.306	356.439	499.778
AHORRO NETO	281.383	295.239	260.440	223.371	167.100	121.680	237.623	286.448	430.364
REMANENTE DE TESORERIA	80.406	214.475	154.559	260.959	151.153	252.451	265.236	366.306	409.511
NIVEL DE ENDEUDAMIENTO LEGAL	46.904	49.531	80.965	71.202	72.454	73.824	69.683	69.992	69.413
DEUDA VIVA	457.472	448.226	774.702	738.802	691.585	630.786	567.120	502.943	193.036

ANDOAIN

	2007	2008	2009	2010	2001	2012	2013	2014	2015
AHORRO BRUTO	1.440.548	205.306	-557.559	879.172	268.295	826.233	1.561.685	2.627.076	3.377.068
AHORRO NETO	1.115.696	-28.562	-742.850	160.797	-458.412	99.473	864.434	1.992.746	2.750.991
REMANENTE DE TESORERIA	1.537.482	2.110.248	2.761.177	2.209.878	1.289.186	-468.154	-845.633	111.801	2.463.100
NIVEL DE ENDEUDAMIENTO LEGAL	324.852	233.868	185.291	718.375	726.707	726.760	697.251	634.330	626.077
DEUDA VIVA	1.490.793	1.313.837	1.151.495	5.066.168	4.907.145	4.525.130	3.971.947	3.397.968	2.819.492

ANOETA

	2007	2008	2009	2010	2001	2012	2013	2014	2015
AHORRO BRUTO	281.378	99.016	-152.046	376.464	540.573	400.911	529.732	410.015	472.021
AHORRO NETO	31.959	-169.951	-371.405	190.212	350.237	206.027	348.543	227.792	291.781
REMANENTE DE TESORERIA	242.614	-67.087	-366.317	-343.419	55.886	394.562	682.033	556.425	853.552
NIVEL DE ENDEUDAMIENTO LEGAL	249.419	268.967	219.359	186.252	190.336	194.884	181.189	182.223	180.240
DEUDA VIVA	3.095.220	2.760.822	2.610.662	2.447.829	2.289.674	2.123.552	1.950.555	1.776.973	1.600.959

ANTZUOLA

	2007	2008	2009	2010	2001	2012	2013	2014	2015
AHORRO BRUTO	238.379	41.567	179.648	465.539	547.097	511.149	422.191	456.536	613.024
AHORRO NETO	5.610	-203.323	-185.429	142.350	217.239	165.969	162.914	196.885	405.839
REMANENTE DE TESORERIA	1.619.701	566.500	870.841	894.842	550.332	744.014	655.502	501.541	676.905
NIVEL DE ENDEUDAMIENTO LEGAL	232.769	244.890	365.077	323.189	329.858	345.180	259.278	259.652	207.185
DEUDA VIVA	2.122.449	645.823	3.306.818	3.235.456	3.164.285	2.208.746	1.979.297	1.747.649	1.561.958

ARAMA

	2007	2008	2009	2010	2001	2012	2013	2014	2015
AHORRO BRUTO	101.116	119.677	58.471	74.707	106.505	79.822	144.881	198.200	83.925
AHORRO NETO	101.116	119.677	58.471	74.707	106.505	79.822	144.881	198.200	83.925
REMANENTE DE TESORERIA	895.418	1.040.251	1.097.327	1.274.522	868.280	788.249	671.118	717.463	710.248
NIVEL DE ENDEUDAMIENTO LEGAL	0	0	0	0	0	0	0	0	0
DEUDA VIVA	0	0	0	0	0	0	0	0	0

ARETXABAETA

	2007	2008	2009	2010	2001	2012	2013	2014	2015
AHORRO BRUTO	4.600.174	1.730.802	478.903	1.481.118	931.536	2.007.821	2.659.629	2.572.556	1.805.199
AHORRO NETO	4.526.173	1.662.370	-598.834	558.039	-5.674	1.054.684	1.766.989	1.683.658	930.515
REMANENTE DE TESORERIA	5.587.141	3.416.506	2.870.164	2.607.352	915.740	-177.044	367.937	776.685	890.264
NIVEL DE ENDEUDAMIENTO LEGAL	74.002	68.433	1.077.736	923.080	937.210	953.137	892.640	888.898	874.685
DEUDA VIVA	116.046	51.050	8.265.644	8.265.644	8.265.655	7.439.090	6.612.524	5.785.959	4.959.393

ARRASATE									
	2007	2008	2009	2010	2001	2012	2013	2014	2015
AHORRO BRUTO	8.566.205	6.402.215	3.001.792	5.069.139	3.154.744	4.632.845	4.850.099	6.119.205	8.555.011
AHORRO NETO	6.955.050	5.042.501	1.752.644	3.554.929	1.684.377	3.159.760	3.613.303	5.101.378	7.588.270
REMANENTE DE TESORERIA	12.735.948	9.268.262	3.706.711	3.793.774	4.434.927	3.732.286	2.452.830	3.821.680	4.777.385
NIVEL DE ENDEUDAMIENTO LEGAL	1.611.154	1.359.713	1.249.148	1.514.210	1.470.367	1.473.085	1.236.796	1.017.827	966.741
DEUDA VIVA	8.647.494	7.587.244	6.505.392	8.182.664	7.092.877	5.589.468	4.395.611	3.426.816	2.362.587

ASTEASU									
	2007	2008	2009	2010	2001	2012	2013	2014	2015
AHORRO BRUTO	732.647	315.394	627.636	210.900	191.786	592.979	505.433	558.396	569.226
AHORRO NETO	632.126	209.632	530.676	123.538	58.935	397.785	331.128	383.358	414.844
REMANENTE DE TESORERIA	1.372.982	1.549.266	1.431.445	-2.588	-247.446	64.245	124.732	266.236	247.429
NIVEL DE ENDEUDAMIENTO LEGAL	100.520	105.762	96.959	87.362	132.851	195.194	174.305	175.037	154.383
DEUDA VIVA	911.441	849.043	774.540	694.008	1.614.306	1.401.495	1.257.697	1.012.103	920.358

ASTIGARRAGA									
	2007	2008	2009	2010	2001	2012	2013	2014	2015
AHORRO BRUTO	506.863	733.082	-22.873	1.292.995	518.527	1.465.088	717.900	1.003.652	1.752.207
AHORRO NETO	68.017	231.824	-454.163	922.923	293.692	1.241.630	512.061	839.100	1.618.485
REMANENTE DE TESORERIA	99.275	277.541	-14.433	906.596	1.324.370	1.025.033	698.844	714.037	1.518.674
NIVEL DE ENDEUDAMIENTO LEGAL	438.846	501.258	431.290	370.071	224.835	223.458	205.839	164.552	133.722
DEUDA VIVA	2.100.842	2.269.493	1.931.513	1.762.021	1.261.461	1.053.473	852.630	692.187	559.667

ATAUN									
	2007	2008	2009	2010	2001	2012	2013	2014	2015
AHORRO BRUTO	554.826	343.089	240.706	245.712	224.375	360.004	333.750	484.720	516.439
AHORRO NETO	554.826	343.089	240.706	245.712	135.398	266.348	197.662	348.131	382.998
REMANENTE DE TESORERIA	719.464	2.485.271	824.128	150.785	-207.948	-29.628	349.020	418.868	0
NIVEL DE ENDEUDAMIENTO LEGAL	0	0	0	0	88.977	93.656	136.088	136.589	133.441
DEUDA VIVA	0	0	0	0	840.000	840.000	821.116	769.925	669.911

AZKOITIA									
	2007	2008	2009	2010	2001	2012	2013	2014	2015
AHORRO BRUTO	2.995.987	1.698.064	1.300.985	1.901.117	1.702.086	2.934.651	3.498.364	3.619.526	3.217.308
AHORRO NETO	1.975.535	604.668	-512.412	255.087	111.166	1.443.747	2.122.686	2.340.551	2.291.837
REMANENTE DE TESORERIA	2.707.685	1.712.802	1.840.342	1.478.268	-400.585	579.117	1.517.755	2.225.018	2.405.532
NIVEL DE ENDEUDAMIENTO LEGAL	1.020.452	1.093.395	1.813.396	1.646.030	1.590.919	1.490.904	1.375.678	1.278.975	925.471
DEUDA VIVA	4.989.165	5.623.387	12.847.722	11.072.056	10.257.831	9.031.380	7.791.921	7.045.032	6.250.250

AZPEITIA									
	2007	2008	2009	2010	2001	2012	2013	2014	2015
AHORRO BRUTO	7.311.804	4.875.228	4.107.720	4.035.421	3.575.079	5.467.497	3.918.831	3.993.398	4.517.793
AHORRO NETO	6.182.540	3.729.933	3.100.409	3.127.790	2.622.666	4.414.891	3.118.002	3.191.083	3.722.452
REMANENTE DE TESORERIA	4.338.963	7.151.598	7.132.146	7.903.790	5.803.636	7.219.386	8.030.304	8.604.344	8.380.903
NIVEL DE ENDEUDAMIENTO LEGAL	1.129.265	1.145.295	1.007.311	907.631	952.413	1.052.606	800.829	802.315	795.341
DEUDA VIVA	10.031.983	9.442.034	8.652.552	7.863.070	7.073.588	6.284.106	5.494.624	4.705.142	3.915.660

BALIARRAIN

	2007	2008	2009	2010	2001	2012	2013	2014	2015
AHORRO BRUTO	82.262	102.038	80.582	107.676	38.127	106.433	128.125	52.365	91.057
AHORRO NETO	60.982	79.818	59.886	88.655	18.913	87.013	109.251	33.457	72.201
REMANENTE DE TESORERIA	100.430	188.224	139.469	893.128	300.797	191.814	278.537	305.248	325.037
NIVEL DE ENDEUDAMIENTO LEGAL	21.280	22.220	20.696	19.021	19.214	19.420	18.874	18.908	18.855
DEUDA VIVA	164.609	150.208	133.351	115.494	97.721	79.519	60.932	42.278	23.513

BEASAIN

	2007	2008	2009	2010	2001	2012	2013	2014	2015
AHORRO BRUTO	4.844.106	4.319.713	2.943.782	3.902.771	3.077.483	4.153.024	4.989.435	3.990.885	4.685.817
AHORRO NETO	3.831.191	3.389.640	2.208.474	3.125.106	2.337.179	3.569.200	4.443.234	3.441.875	4.142.155
REMANENTE DE TESORERIA	6.687.350	8.677.749	6.413.597	6.831.620	5.702.776	4.919.499	6.736.379	6.772.558	7.797.061
NIVEL DE ENDEUDAMIENTO LEGAL	1.012.914	930.073	735.309	777.665	740.304	583.824	546.201	549.009	543.662
DEUDA VIVA	8.155.506	7.885.036	7.347.018	8.700.765	8.218.615	5.814.369	5.290.441	4.764.791	4.232.460

BEIZAMA

	2007	2008	2009	2010	2001	2012	2013	2014	2015
AHORRO BRUTO	-17.986	94.331	18.818	28.365	7.908	102.920	75.576	104.169	113.399
AHORRO NETO	-17.986	94.331	18.818	20.429	-8.339	86.374	60.022	88.539	97.912
REMANENTE DE TESORERIA	269.080	34.251	32.368	5.000	684	15.861	54.824	87.852	128.673
NIVEL DE ENDEUDAMIENTO LEGAL	0	0	0	7.936	16.247	16.546	15.554	15.630	15.486
DEUDA VIVA	0	0	0	89.513	152.213	149.150	136.619	123.833	110.637

BELAUNTZA

	2007	2008	2009	2010	2001	2012	2013	2014	2015
AHORRO BRUTO	92.459	142.298	60.910	86.139	35.391	74.861	70.800	97.109	91.706
AHORRO NETO	68.763	117.547	37.875	69.115	19.522	58.755	55.368	81.629	76.310
REMANENTE DE TESORERIA	111.437	196.652	172.928	109.426	92.595	120.820	105.811	132.167	142.295
NIVEL DE ENDEUDAMIENTO LEGAL	23.696	24.750	23.035	17.024	15.869	16.107	15.432	15.480	15.396
DEUDA VIVA	182.101	166.063	147.309	131.578	117.393	102.777	87.730	72.631	57.404

BERASTEGI

	2007	2008	2009	2010	2001	2012	2013	2014	2015
AHORRO BRUTO	331.257	573.393	182.443	160.924	-142.028	274.746	450.709	498.840	489.210
AHORRO NETO	313.673	555.565	165.924	145.541	-241.411	173.301	355.997	403.660	410.053
REMANENTE DE TESORERIA	289.960	440.844	345.682	241.267	166.409	182.427	412.440	634.253	273.233
NIVEL DE ENDEUDAMIENTO LEGAL	17.584	17.828	16.519	15.383	99.383	101.446	94.711	95.180	79.157
DEUDA VIVA	105.177	90.152	75.126	60.101	1.019.789	949.595	876.005	801.085	739.042

BERGARA

	2007	2008	2009	2010	2001	2012	2013	2014	2015
AHORRO BRUTO	3.754.932	3.529.808	1.662.661	3.455.675	1.965.427	3.745.795	3.823.726	3.908.888	3.476.012
AHORRO NETO	1.469.840	1.285.359	-520.719	1.628.459	341.973	2.028.615	2.279.966	2.383.347	1.979.670
REMANENTE DE TESORERIA	3.326.102	196.615	324.169	498.770	36.568	313.110	2.718.404	2.472.617	1.945.164
NIVEL DE ENDEUDAMIENTO LEGAL	2.285.092	2.244.449	2.183.380	1.827.216	1.623.454	1.717.180	1.543.760	1.525.541	1.496.343
DEUDA VIVA	12.994.832	13.196.388	13.107.253	11.522.695	10.195.878	9.627.009	8.287.795	8.266.912	6.938.188

BERROBI									
	2007	2008	2009	2010	2001	2012	2013	2014	2015
AHORRO BRUTO	57.190	169.235	143.583	-53.415	-44.322	145.475	202.332	146.488	136.876
AHORRO NETO	-12.155	97.426	72.337	-86.216	-92.937	95.904	156.132	100.512	91.302
REMANENTE DE TESORERIA	-32.239	-156.863	82.858	13.414	-29.218	37.190	86.769	37.969	74.514
NIVEL DE ENDEUDAMIENTO LEGAL	69.345	71.809	71.246	32.801	48.615	49.571	46.200	45.975	45.574
DEUDA VIVA	495.368	473.058	372.705	343.225	479.817	444.835	403.429	361.723	319.307

BIDANIA-GOITAZ									
	2007	2008	2009	2010	2001	2012	2013	2014	2015
AHORRO BRUTO	144.741	83.288	27.894	96.889	73.609	176.961	155.581	227.223	190.004
AHORRO NETO	95.135	31.934	-48.204	27.347	3.260	105.726	86.778	164.655	146.891
REMANENTE DE TESORERIA	3.834	11.966	3.000	-10.051	-39.234	-8.290	5.461	52.385	5.259
NIVEL DE ENDEUDAMIENTO LEGAL	49.606	51.354	76.098	69.542	70.349	71.235	68.803	62.568	43.113
DEUDA VIVA	313.599	277.040	519.082	475.540	417.635	353.130	286.946	226.831	185.349

DEBA									
	2007	2008	2009	2010	2001	2012	2013	2014	2015
AHORRO BRUTO	865.052	809.607	503.789	613.267	348.708	1.007.588	1.001.193	847.263	1.278.263
AHORRO NETO	114.766	175.120	-48.792	148.090	-92.430	604.747	627.999	472.638	914.812
REMANENTE DE TESORERIA	8.005.472	5.383.143	4.556.624	4.151.934	1.573.968	1.468.655	1.959.837	2.064.568	1.522.679
NIVEL DE ENDEUDAMIENTO LEGAL	750.287	634.487	552.581	465.177	441.137	402.841	373.194	374.625	363.452
DEUDA VIVA	4.692.956	4.498.589	4.089.432	3.689.878	3.313.452	2.978.653	2.639.612	2.297.327	1.957.257

DONOSTIA

	2007	2008	2009	2010	2001	2012	2013	2014	2015
AHORRO BRUTO	36.416.195	28.398.495	14.186.284	30.232.737	10.409.550	31.346.000	25.316.240	36.432.637	37.406.907
AHORRO NETO	18.984.238	10.380.511	-9.994.791	9.989.736	-10.721.034	9.800.783	3.519.050	13.514.352	14.527.325
REMANENTE DE TESORERIA	4.092.382	8.390.716	11.266.460	47.126.150	15.706.056	16.871.663	15.590.390	26.181.579	47.763.642
NIVEL DE ENDEUDAMIENTO LEGAL	17.431.957	18.017.984	24.181.076	20.243.001	21.130.585	21.545.217	21.797.190	22.918.285	22.879.582
DEUDA VIVA	132.807.136	195.468.512	192.976.083	204.987.162	203.484.546	199.290.936	198.153.624	192.715.756	187.476.131

EIBAR

	2007	2008	2009	2010	2001	2012	2013	2014	2015
AHORRO BRUTO	7.998.228	4.519.034	1.381.947	5.110.299	3.277.820	6.256.039	6.104.942	5.881.543	7.292.806
AHORRO NETO	6.420.498	3.249.553	385.162	3.951.082	1.927.592	4.892.436	4.798.315	5.002.862	6.561.229
REMANENTE DE TESORERIA	10.491.949	9.574.327	3.712.804	3.362.877	1.732.059	2.581.154	5.797.788	6.391.078	8.469.090
NIVEL DE ENDEUDAMIENTO LEGAL	1.577.730	1.269.481	996.784	1.159.217	1.350.228	1.363.603	1.306.627	878.681	731.577
DEUDA VIVA	4.331.445	4.337.831	3.501.623	6.788.564	8.438.769	7.822.974	6.742.944	5.941.142	4.195.752

ELDUAIN

	2007	2008	2009	2010	2001	2012	2013	2014	2015
AHORRO BRUTO	51.244	116.600	64.124	-14.087	-64.606	64.842	66.489	71.679	91.773
AHORRO NETO	43.275	108.194	57.309	-19.929	-70.483	58.947	61.019	66.271	86.517
REMANENTE DE TESORERIA	-29.615	55.029	110.139	51.229	-16.399	12.107	59.119	70.950	114.701
NIVEL DE ENDEUDAMIENTO LEGAL	7.970	8.406	6.816	5.843	5.877	5.895	5.470	5.408	5.256
DEUDA VIVA	87.000	75.000	69.000	63.000	57.000	51.000	45.000	39.000	33.000

ELGETA

	2007	2008	2009	2010	2001	2012	2013	2014	2015
AHORRO BRUTO	67.205	91.985	45.059	261.992	397.836	404.842	324.574	478.253	305.139
AHORRO NETO	-18.008	-55.555	-96.230	127.624	230.718	236.464	159.841	318.772	161.356
REMANENTE DE TESORERIA	-22.248	132.465	164.242	370.706	135.459	278.229	-66.097	65.024	120.246
NIVEL DE ENDEUDAMIENTO LEGAL	85.212	147.540	141.289	134.368	167.119	168.378	164.734	159.481	143.783
DEUDA VIVA	664.644	1.189.576	1.123.368	1.027.888	1.175.623	1.048.787	907.069	764.633	634.608

ELGOIBAR

	2007	2008	2009	2010	2001	2012	2013	2014	2015
AHORRO BRUTO	2.805.059	1.817.523	-322.539	1.258.559	1.674.234	2.085.461	2.000.526	2.240.864	2.765.988
AHORRO NETO	2.418.663	1.484.010	-442.887	1.188.610	1.638.431	2.049.192	1.965.781	2.206.074	2.736.127
REMANENTE DE TESORERIA	5.282.456	5.166.238	3.999.823	1.524.606	1.615.006	2.302.858	2.959.726	4.526.930	4.785.400
NIVEL DE ENDEUDAMIENTO LEGAL	386.396	333.513	120.348	69.949	35.802	36.268	34.745	34.790	29.861
DEUDA VIVA	490.448	174.327	57.755	268.655	264.032	234.024	202.804	171.150	143.624

ERRETERIA

	2007	2008	2009	2010	2001	2012	2013	2014	2015
AHORRO BRUTO	10.594.134	6.214.006	3.243.900	6.498.455	3.621.177	6.682.247	7.234.172	6.809.662	6.913.240
AHORRO NETO	6.295.841	2.084.869	-360.014	3.217.442	274.426	2.817.530	3.674.226	3.315.700	3.524.043
REMANENTE DE TESORERIA	1.152.859	-474.784	2.978.799	4.410.181	1.048.080	827.319	1.790.899	3.180.616	5.465.295
NIVEL DE ENDEUDAMIENTO LEGAL	4.298.293	4.129.137	3.603.913	3.281.014	3.346.751	3.864.717	3.559.946	3.493.962	3.389.198
DEUDA VIVA	28.220.178	25.665.963	23.010.787	20.159.389	18.948.556	19.244.652	15.960.920	15.499.372	15.715.028

ERREZIL

	2007	2008	2009	2010	2001	2012	2013	2014	2015
AHORRO BRUTO	159.127	41.479	63.538	98.598	91.959	226.799	243.585	286.374	285.405
AHORRO NETO	79.861	-37.387	-4.368	8.003	-166	109.880	132.239	174.834	188.722
REMANENTE DE TESORERIA	136.699	18.414	-2.892	6.652	-57.801	40.458	25.872	137.685	122.988
NIVEL DE ENDEUDAMIENTO LEGAL	79.265	78.866	67.906	90.595	92.125	116.919	111.346	111.540	96.683
DEUDA VIVA	669.011	643.336	592.557	876.325	821.805	860.070	761.099	639.887	434.029

ESKORIATZA

	2007	2008	2009	2010	2001	2012	2013	2014	2015
AHORRO BRUTO	1.396.982	898.884	668.641	1.300.820	616.973	1.009.557	1.001.931	1.023.726	1.053.874
AHORRO NETO	608.151	69.401	-117.369	1.030.974	342.837	730.836	734.451	754.783	785.759
REMANENTE DE TESORERIA	1.225.837	1.583.934	1.837.608	1.933.964	1.996.910	2.084.963	1.383.956	1.224.538	1.424.251
NIVEL DE ENDEUDAMIENTO LEGAL	788.831	829.482	786.010	269.846	274.136	278.722	267.479	268.943	268.115
DEUDA VIVA	5.114.880	4.554.117	2.506.389	2.263.836	2.022.797	1.773.433	1.517.418	1.259.306	998.122

EZKIO-ITSASO

	2007	2008	2009	2010	2001	2012	2013	2014	2015
AHORRO BRUTO	418.933	170.222	40.295	155.070	227.882	396.795	342.924	505.723	530.404
AHORRO NETO	398.604	149.053	20.504	136.760	206.625	396.795	342.924	505.723	530.404
REMANENTE DE TESORERIA	560.661	355.192	94.040	150.540	643.879	856.925	1.039.039	1.200.481	0
NIVEL DE ENDEUDAMIENTO LEGAL	20.329	21.170	19.791	18.309	21.257	0	0	0	0
DEUDA VIVA	150.031	135.935	119.779	117.899	0	0	0	0	0

GABIRIA

	2007	2008	2009	2010	2001	2012	2013	2014	2015
AHORRO BRUTO	169.530	86.720	2.891	59.259	18.461	121.922	95.438	90.473	100.314
AHORRO NETO	134.108	48.956	-30.843	29.934	-11.408	91.495	66.742	61.646	71.731
REMANENTE DE TESORERIA	369.317	323.784	153.407	85.098	-30.588	14.285	3.180	14.262	14.181
NIVEL DE ENDEUDAMIENTO LEGAL	35.422	37.764	33.734	29.325	29.869	30.427	28.696	28.827	28.583
DEUDA VIVA	395.455	376.730	352.867	326.693	300.660	274.442	246.791	219.074	191.015

GAINTZA

	2007	2008	2009	2010	2001	2012	2013	2014	2015
AHORRO BRUTO	38.449	23.501	-31.199	29.093	9.108	31.814	67.328	23.158	28.831
AHORRO NETO	23.301	391	-45.917	15.567	-4.558	17.999	53.907	9.711	15.425
REMANENTE DE TESORERIA	55.050	35.287	-3.529	-38.366	-41.251	77.777	53.720	59.012	63.798
NIVEL DE ENDEUDAMIENTO LEGAL	15.147	23.110	14.719	13.526	13.666	13.815	13.421	13.447	13.406
DEUDA VIVA	171.244	108.196	96.350	83.661	71.039	58.127	44.916	31.655	18.317

GAZTELU

	2007	2008	2009	2010	2001	2012	2013	2014	2015
AHORRO BRUTO	34.163	29.457	-11.852	23.028	8.133	10.595	22.523	36.529	22.506
AHORRO NETO	9.492	3.477	-35.551	1.796	-13.401	-11.265	1.587	15.526	1.617
REMANENTE DE TESORERIA	26.934	-42.619	-55.617	21.872	-13.551	16.160	18.990	21.088	8.888
NIVEL DE ENDEUDAMIENTO LEGAL	24.671	25.979	23.699	21.232	21.534	21.860	20.936	21.003	20.889
DEUDA VIVA	229.854	218.634	200.954	181.494	162.265	142.548	122.150	101.696	81.048

GETARIA

	2007	2008	2009	2010	2001	2012	2013	2014	2015
AHORRO BRUTO	326.398	162.711	-129.272	513.526	449.033	266.743	669.774	546.702	456.901
AHORRO NETO	-32.806	-269.024	-481.275	270.953	216.677	99.379	509.042	384.046	295.039
REMANENTE DE TESORERIA	771.403	344.974	-100.313	685.284	-106.360	-70.720	-126.672	1.122.032	952.778
NIVEL DE ENDEUDAMIENTO LEGAL	359.204	431.735	352.003	242.573	232.355	167.364	160.732	162.656	161.862
DEUDA VIVA	2.503.155	2.980.668	2.639.622	2.366.367	1.948.177	1.841.967	1.728.686	1.604.449	1.476.437

HERNANI

	2007	2008	2009	2010	2001	2012	2013	2014	2015
AHORRO BRUTO	3.645.212	4.105.495	817.107	2.386.262	2.265.014	5.268.710	3.070.054	3.669.475	5.016.200
AHORRO NETO	2.782.037	3.397.475	160.193	1.788.880	1.665.583	4.665.488	2.482.217	3.134.506	4.393.867
REMANENTE DE TESORERIA	3.861.463	5.168.930	2.456.908	629.512	10.070	3.055.824	3.201.242	5.405.221	3.628.170
NIVEL DE ENDEUDAMIENTO LEGAL	863.176	708.020	656.914	597.382	599.431	603.222	587.836	534.969	622.333
DEUDA VIVA	4.877.341	4.354.875	3.762.585	3.189.153	2.619.794	2.043.103	1.461.045	1.460.605	1.460.066

HERNIALDE

	2007	2008	2009	2010	2001	2012	2013	2014	2015
AHORRO BRUTO	79.036	84.672	23.509	29.881	29.619	106.520	130.777	154.047	136.898
AHORRO NETO	77.320	70.369	23.509	29.881	29.619	106.520	130.777	154.047	136.898
REMANENTE DE TESORERIA	225.418	222.055	208.870	29.327	-4.287	69.436	160.814	288.368	360.695
NIVEL DE ENDEUDAMIENTO LEGAL	1.716	14.304	0	0	0	0	0	0	0
DEUDA VIVA	13.885	0	0	0	0	0	0	0	0

HONDARRIBIA

	2007	2008	2009	2010	2001	2012	2013	2014	2015
AHORRO BRUTO	8.098.159	6.639.303	3.954.318	5.889.964	4.672.591	5.764.675	6.038.309	5.807.761	7.410.600
AHORRO NETO	8.098.159	6.639.303	3.954.318	5.889.964	4.672.591	5.764.675	6.038.309	5.807.761	7.410.600
REMANENTE DE TESORERIA	25.412.867	29.166.939	26.622.324	28.591.975	26.739.527	25.218.068	26.478.346	29.451.075	34.068.559
NIVEL DE ENDEUDAMIENTO LEGAL	0	0	0	0	0	0	0	0	0
DEUDA VIVA	0	0	0	0	0	0	0	0	0

IBARRA

	2007	2008	2009	2010	2001	2012	2013	2014	2015
AHORRO BRUTO	1.294.962	427.271	-30.282	307.290	197.479	1.017.175	490.518	399.406	891.972
AHORRO NETO	1.145.916	275.060	-175.507	54.237	-23.323	791.857	279.575	205.152	718.694
REMANENTE DE TESORERIA	1.923.163	2.205.484	784.485	467.941	72.056	595.516	704.127	586.312	490.505
NIVEL DE ENDEUDAMIENTO LEGAL	149.046	152.211	145.225	253.053	220.802	225.317	210.943	194.255	173.279
DEUDA VIVA	995.000	903.761	795.337	2.530.514	2.444.346	2.355.895	2.265.141	2.098.244	1.947.933

IDIAZABAL

	2007	2008	2009	2010	2001	2012	2013	2014	2015
AHORRO BRUTO	774.922	402.780	216.608	659.993	295.577	528.881	463.948	321.842	370.812
AHORRO NETO	680.403	306.903	146.675	527.008	159.987	390.347	386.703	244.134	293.996
REMANENTE DE TESORERIA	2.636.183	2.846.466	1.530.861	592.795	200.241	451.632	502.531	410.825	0
NIVEL DE ENDEUDAMIENTO LEGAL	94.519	95.876	69.933	132.985	135.590	138.534	77.245	77.708	76.817
DEUDA VIVA	220.335	133.740	0	1.500.000	1.500.000	900.000	837.618	774.314	709.135

IKAZTEGIETA									
	2007	2008	2009	2010	2001	2012	2013	2014	2015
AHORRO BRUTO	56.567	28.259	100.600	234.864	71.589	112.016	133.072	114.527	105.088
AHORRO NETO	23.770	-6.477	66.434	177.455	12.643	61.400	85.809	67.022	58.082
REMANENTE DE TESORERIA	131.222	26.968	106.253	158.519	162.270	211.687	216.829	276.607	335.925
NIVEL DE ENDEUDAMIENTO LEGAL	32.797	34.736	34.166	57.409	58.946	50.616	47.263	47.505	47.006
DEUDA VIVA	330.648	330.211	348.858	682.372	540.242	500.977	459.629	417.895	375.262

IRUN									
	2007	2008	2009	2010	2001	2012	2013	2014	2015
AHORRO BRUTO	13.451.148	8.431.265	2.808.986	14.533.996	8.620.447	14.577.612	14.686.291	16.137.640	18.639.603
AHORRO NETO	8.391.144	3.351.695	-2.665.800	9.651.110	3.659.296	9.581.519	9.964.810	11.411.379	13.947.305
REMANENTE DE TESORERIA	10.748.889	10.343.608	3.865.223	1.998.394	2.753.623	8.563.950	15.388.141	14.712.572	16.498.525
NIVEL DE ENDEUDAMIENTO LEGAL	5.060.005	5.079.571	5.474.786	4.882.886	4.961.151	4.996.093	4.721.481	4.726.261	4.692.298
DEUDA VIVA	51.035.013	48.392.100	52.357.478	48.630.663	44.603.841	40.343.226	35.890.711	31.538.423	27.592.285

IRURA									
	2007	2008	2009	2010	2001	2012	2013	2014	2015
AHORRO BRUTO	181.808	180.957	274.280	112.566	22.061	293.024	410.762	259.669	340.772
AHORRO NETO	173.569	172.563	266.061	104.555	18.046	293.024	410.762	259.669	340.772
REMANENTE DE TESORERIA	79.462	233.071	508.613	294.021	-4.511	247.176	249.419	249.791	280.355
NIVEL DE ENDEUDAMIENTO LEGAL	8.239	8.394	8.218	8.011	4.015	0	0	0	0
DEUDA VIVA	26.607	19.520	11.866	3.985	0	0	0	0	0

ITSASONDO

	2007	2008	2009	2010	2001	2012	2013	2014	2015
AHORRO BRUTO	266.271	236.612	77.905	102.913	89.432	127.918	145.324	162.190	173.003
AHORRO NETO	231.158	201.878	58.115	83.722	70.200	113.051	129.935	146.738	157.667
REMANENTE DE TESORERIA	267.677	436.603	607.843	226.746	352.362	195.081	224.241	313.889	343.521
NIVEL DE ENDEUDAMIENTO LEGAL	35.113	34.734	19.790	19.191	19.232	14.867	15.390	15.452	15.336
DEUDA VIVA	87.462	56.493	37.996	19.088	120.000	120.000	108.307	96.240	32.709

LARRAUL

	2007	2008	2009	2010	2001	2012	2013	2014	2015
AHORRO BRUTO	15.770	26.791	-25.459	36.302	20.097	60.277	56.070	68.924	94.415
AHORRO NETO	-5.980	4.620	-46.586	20.720	4.595	44.848	41.006	53.989	79.653
REMANENTE DE TESORERIA	88.780	96.649	78.094	33.202	-19.090	6.468	17.758	44.729	66.197
NIVEL DE ENDEUDAMIENTO LEGAL	21.750	22.170	21.127	15.582	15.501	15.429	15.064	14.935	14.762
DEUDA VIVA	217.500	206.125	142.757	129.012	115.329	101.539	87.596	73.646	37.147

LASARTE-ORIA

	2007	2008	2009	2010	2001	2012	2013	2014	2015
AHORRO BRUTO	4.405.937	1.614.252	503.654	2.533.973	898.288	2.435.120	2.512.526	2.033.598	3.789.874
AHORRO NETO	3.384.405	546.517	-497.708	1.601.280	182.841	1.801.474	1.905.460	1.424.630	3.184.146
REMANENTE DE TESORERIA	4.019.346	-197.450	3.500.737	5.244.378	964.951	2.221.379	1.849.719	0	0
NIVEL DE ENDEUDAMIENTO LEGAL	1.021.532	1.067.736	1.001.363	932.693	715.446	633.645	607.066	608.968	605.728
DEUDA VIVA	7.616.738	6.919.113	6.105.746	5.249.239	4.598.574	4.021.202	3.428.027	2.833.017	2.232.979

LAZKAO									
	2007	2008	2009	2010	2001	2012	2013	2014	2015
AHORRO BRUTO	1.672.935	2.048.446	1.316.431	1.459.396	1.028.271	1.908.625	1.680.623	2.121.178	1.729.310
AHORRO NETO	1.479.665	1.830.136	1.096.868	1.259.419	826.027	1.908.625	1.296.097	1.735.935	1.344.259
REMANENTE DE TESORERIA	5.626	1.237.738	1.072.296	1.381.961	422.877	1.024.470	2.734.712	3.112.322	4.085.441
NIVEL DE ENDEUDAMIENTO LEGAL	193.269	218.310	219.563	199.977	202.244	0	384.525	385.243	385.051
DEUDA VIVA	1.719.334	1.719.334	1.541.910	1.355.448	0	0	1.250.000	1.250.000	982.143

LEABURU									
	2007	2008	2009	2010	2001	2012	2013	2014	2015
AHORRO BRUTO	78.888	182.476	56.396	100.571	16.199	158.431	121.383	151.777	112.594
AHORRO NETO	28.391	129.640	7.356	55.763	-29.098	112.605	76.981	107.283	68.238
REMANENTE DE TESORERIA	109.067	233.722	219.878	106.051	51.270	148.361	174.264	228.890	177.564
NIVEL DE ENDEUDAMIENTO LEGAL	50.496	52.836	49.040	44.807	45.297	45.826	44.401	44.494	44.356
DEUDA VIVA	407.471	374.144	334.422	292.542	250.947	208.217	164.573	120.801	76.689

LEGAZPI									
	2007	2008	2009	2010	2001	2012	2013	2014	2015
AHORRO BRUTO	2.119.037	2.161.190	2.817.941	21.455	883.875	1.431.581	1.337.373	1.494.330	2.064.271
AHORRO NETO	1.660.062	1.789.566	2.406.637	-365.173	585.355	1.194.977	1.156.409	1.361.270	1.942.939
REMANENTE DE TESORERIA	1.239.004	1.881.524	1.721.261	1.669.385	625.606	1.579.812	1.726.780	1.657.472	1.792.739
NIVEL DE ENDEUDAMIENTO LEGAL	458.975	371.625	411.305	386.628	298.520	236.603	180.964	133.060	121.332
DEUDA VIVA	1.382.187	1.073.614	1.844.592	1.555.427	1.350.106	1.142.116	976.660	858.029	748.074

LEGORRETA

	2007	2008	2009	2010	2001	2012	2013	2014	2015
AHORRO BRUTO	271.214	113.425	111.982	255.446	213.828	202.892	610.387	368.056	265.222
AHORRO NETO	203.415	35.958	39.192	187.761	145.249	133.333	546.194	307.560	205.222
REMANENTE DE TESORERIA	657.282	240.815	182.930	330.741	289.058	337.982	780.950	1.016.075	435.638
NIVEL DE ENDEUDAMIENTO LEGAL	67.798	77.467	72.790	67.685	68.579	69.560	64.193	60.496	60.000
DEUDA VIVA	507.534	616.122	572.091	522.509	466.773	396.073	337.779	281.101	224.346

LEINTZ-GATZAGA

	2007	2008	2009	2010	2001	2012	2013	2014	2015
AHORRO BRUTO	95.059	141.105	6.625	79.609	74.001	40.984	75.296	94.868	121.054
AHORRO NETO	95.059	141.105	6.625	79.609	74.001	40.984	75.296	94.868	121.054
REMANENTE DE TESORERIA	331.506	157.383	130.791	66.864	135.034	132.131	132.017	183.322	199.661
NIVEL DE ENDEUDAMIENTO LEGAL	0	0	0	0	0	0	0	0	0
DEUDA VIVA	0	0	0	0	0	0	0	0	0

LEZO

	2007	2008	2009	2010	2001	2012	2013	2014	2015
AHORRO BRUTO	2.173.997	766.279	1.279.169	1.401.919	447.107	1.375.545	1.940.210	1.717.667	2.074.628
AHORRO NETO	1.215.812	-283.221	514.789	676.258	-240.963	689.327	1.277.365	1.106.632	1.467.158
REMANENTE DE TESORERIA	1.522.239	-1.577.170	974.457	784.588	13.775	101.973	1.026.826	1.513.748	2.207.181
NIVEL DE ENDEUDAMIENTO LEGAL	958.185	1.049.501	764.380	725.661	688.070	686.219	662.845	611.035	607.470
DEUDA VIVA	6.938.277	1.610.377	5.815.064	5.209.438	4.652.656	4.095.097	3.516.805	2.957.560	2.449.963

LIZARTZA

	2007	2008	2009	2010	2001	2012	2013	2014	2015
AHORRO BRUTO	221.577	64.994	46.608	-6.579	-16.175	77.103	30.003	97.658	96.309
AHORRO NETO	192.772	35.414	19.913	-30.583	-40.353	52.797	6.655	74.301	73.067
REMANENTE DE TESORERIA	75.087	143.269	127.062	89.462	12.935	76.735	51.530	55.396	112.590
NIVEL DE ENDEUDAMIENTO LEGAL	28.805	29.580	26.695	24.004	24.178	24.306	23.349	23.357	23.241
DEUDA VIVA	239.598	216.502	193.405	170.309	147.213	124.116	101.020	78.056	54.827

MENDARO

	2007	2008	2009	2010	2001	2012	2013	2014	2015
AHORRO BRUTO	650.256	572.548	398.200	599.782	475.113	591.275	734.075	687.335	732.304
AHORRO NETO	376.420	286.187	141.560	451.385	325.108	439.548	586.981	539.938	585.390
REMANENTE DE TESORERIA	456.199	816.985	426.679	697.915	742.447	678.929	1.067.247	1.347.550	1.662.836
NIVEL DE ENDEUDAMIENTO LEGAL	273.836	286.361	256.640	148.397	150.005	151.727	147.094	147.397	146.914
DEUDA VIVA	1.936.461	1.759.524	1.098.951	960.158	822.220	680.800	536.186	391.054	245.006

MUTILOA

	2007	2008	2009	2010	2001	2012	2013	2014	2015
AHORRO BRUTO	184.966	221.967	263.605	389.114	183.307	224.026	130.334	205.061	265.856
AHORRO NETO	143.528	179.436	222.489	316.828	110.037	157.995	91.003	165.638	194.656
REMANENTE DE TESORERIA	-161.515	164.160	213.895	45.755	37.176	6.584	1.497	20.543	123.533
NIVEL DE ENDEUDAMIENTO LEGAL	41.438	42.531	41.116	72.286	73.270	66.031	39.332	39.424	71.201
DEUDA VIVA	192.709	159.233	122.204	474.006	435.533	380.940	348.719	316.085	706.727

MUTRIKU

	2007	2008	2009	2010	2001	2012	2013	2014	2015
AHORRO BRUTO	1.090.133	647.312	-112.141	826.166	773.171	1.439.721	1.358.259	1.258.833	1.394.824
AHORRO NETO	224.774	-186.834	-914.968	86.515	24.311	590.691	595.816	504.887	705.046
REMANENTE DE TESORERIA	322.604	853.648	7.125	20	-206.068	323.874	301.460	484.720	632.691
NIVEL DE ENDEUDAMIENTO LEGAL	865.359	834.146	802.827	739.651	748.860	849.031	762.443	753.945	689.778
DEUDA VIVA	6.353.694	6.352.558	6.759.924	6.222.822	5.684.551	5.247.444	4.283.177	3.587.683	2.823.308

OIARTZUN

	2007	2008	2009	2010	2001	2012	2013	2014	2015
AHORRO BRUTO	4.726.879	1.441.713	1.082.917	1.918.872	1.398.950	3.833.144	2.874.111	3.968.819	5.133.807
AHORRO NETO	3.451.304	-212.208	-445.811	412.454	-137.409	2.004.239	1.146.260	2.328.587	4.079.788
REMANENTE DE TESORERIA	2.170.023	95.306	-1.771.895	-1.252.951	-2.731.607	-614.305	674.836	2.066.018	3.665.847
NIVEL DE ENDEUDAMIENTO LEGAL	1.275.575	1.653.920	1.528.727	1.506.419	1.536.359	1.828.905	1.727.850	1.640.231	1.054.019
DEUDA VIVA	7.448.165	9.217.844	9.041.853	8.806.812	8.565.653	8.044.127	7.176.420	5.589.571	4.293.141

OLABERRIA

	2007	2008	2009	2010	2001	2012	2013	2014	2015
AHORRO BRUTO	611.696	586.636	385.241	360.939	771.944	1.192.334	805.697	1.113.981	1.395.155
AHORRO NETO	507.852	480.193	288.645	246.835	656.859	1.076.416	749.462	1.113.981	1.395.155
REMANENTE DE TESORERIA	2.461.827	940.500	-77.319	180.395	382.703	951.400	795.909	1.340.842	3.348.766
NIVEL DE ENDEUDAMIENTO LEGAL	103.845	106.443	96.597	114.104	115.085	115.919	56.235	0	0
DEUDA VIVA	814.739	729.277	643.814	858.352	772.889	687.427	189.465	0	0

OÑATI									
	2007	2008	2009	2010	2001	2012	2013	2014	2015
AHORRO BRUTO	5.386.223	3.708.100	2.790.851	2.598.595	2.990.644	2.085.455	2.957.932	2.540.913	2.628.394
AHORRO NETO	3.630.724	2.841.772	2.006.118	1.562.400	1.956.781	1.034.445	1.959.552	1.551.545	1.844.840
REMANENTE DE TESORERIA	2.478.523	3.550.533	2.080.001	2.513.225	6.512.153	5.182.952	6.130.357	5.123.914	3.485.321
NIVEL DE ENDEUDAMIENTO LEGAL	1.755.498	866.328	784.733	1.036.195	1.033.862	1.051.009	998.380	989.368	783.554
DEUDA VIVA	4.067.553	4.346.043	4.782.024	6.366.107	5.738.037	4.752.227	3.810.915	2.884.848	2.122.222

ORDIZIA									
	2007	2008	2009	2010	2001	2012	2013	2014	2015
AHORRO BRUTO	2.473.093	2.054.420	908.665	1.713.214	836.714	1.358.043	1.543.143	943.439	1.729.379
AHORRO NETO	1.707.524	1.234.848	171.383	1.183.025	387.855	899.341	1.009.814	454.485	1.165.761
REMANENTE DE TESORERIA	1.040.319	2.356.484	1.569.112	1.080.298	724.709	353.245	514.701	654.533	916.805
NIVEL DE ENDEUDAMIENTO LEGAL	765.569	819.572	737.282	530.188	448.859	458.702	533.328	488.954	563.618
DEUDA VIVA	5.105.105	5.069.150	3.971.508	3.464.108	3.262.483	2.986.607	3.748.234	3.757.462	4.625.569

ORENDAIN									
	2007	2008	2009	2010	2001	2012	2013	2014	2015
AHORRO BRUTO	-147.179	-14.891	54.042	72.525	-554	-367	30.711	20.191	42.430
AHORRO NETO	-147.179	-14.891	54.042	44.012	-29.585	-29.984	3.042	7.638	30.309
REMANENTE DE TESORERIA	5.852	21.576	67.977	284.047	136.069	128.124	74.915	29.504	34.975
NIVEL DE ENDEUDAMIENTO LEGAL	0	0	0	28.513	29.031	29.617	27.668	12.553	12.121
DEUDA VIVA	0	0	0	300.000	300.000	300.000	135.314	122.178	111.897

OREXA

	2007	2008	2009	2010	2001	2012	2013	2014	2015
AHORRO BRUTO	41.679	89.643	-26.505	23.679	15.381	40.243	38.378	30.663	22.648
AHORRO NETO	32.845	80.363	-35.030	15.968	7.571	40.243	38.378	30.663	22.648
REMANENTE DE TESORERIA	41.638	104.057	87.037	40.407	52.446	25.077	52.025	28.096	25.653
NIVEL DE ENDEUDAMIENTO LEGAL	8.834	9.280	8.525	7.711	7.810	0	0	0	0
DEUDA VIVA	78.632	73.094	66.594	59.468	52.404	0	0	0	0

ORIO

	2007	2008	2009	2010	2001	2012	2013	2014	2015
AHORRO BRUTO	1.164.260	296.650	527.449	-134.274	148.234	351.532	123.150	775.872	395.071
AHORRO NETO	1.164.260	296.650	527.449	-134.274	148.234	351.532	123.150	775.872	395.071
REMANENTE DE TESORERIA	6.679.147	6.144.887	8.686.694	9.205.487	8.351.962	6.881.292	5.528.545	5.834.075	6.199.857
NIVEL DE ENDEUDAMIENTO LEGAL	0	0	0	0	0	0	0	0	0
DEUDA VIVA	0	0	0	0	0	0	0	0	0

ORMAIZTEGI

	2007	2008	2009	2010	2001	2012	2013	2014	2015
AHORRO BRUTO	166.846	178.367	116.626	198.203	170.656	310.421	263.055	294.592	280.437
AHORRO NETO	138.882	148.665	89.934	174.858	146.904	286.221	240.172	271.612	257.630
REMANENTE DE TESORERIA	32.417	20.122	115.866	55.804	1.713	159.961	280.964	509.706	475.322
NIVEL DE ENDEUDAMIENTO LEGAL	27.964	29.701	26.692	23.345	23.752	24.201	22.883	22.980	22.807
DEUDA VIVA	300.000	284.874	265.265	244.283	223.718	202.308	180.197	158.054	135.577

PASAIA									
	2007	2008	2009	2010	2001	2012	2013	2014	2015
AHORRO BRUTO	2.973.884	1.455.050	-1.232.410	3.136.298	-120.927	1.701.911	1.260.773	2.456.612	1.208.049
AHORRO NETO	1.822.648	391.179	-2.245.477	2.085.342	-1.023.220	876.739	454.079	1.624.938	443.479
REMANENTE DE TESORERIA	2.161.308	1.880.405	419.130	2.349.312	173.367	623.095	236.058	1.272.441	948.443
NIVEL DE ENDEUDAMIENTO LEGAL	1.151.236	1.063.872	1.013.067	1.050.957	902.293	825.173	806.693	831.674	764.570
DEUDA VIVA	6.746.999	6.281.712	5.473.706	5.621.027	5.057.379	4.601.256	4.063.964	3.848.182	3.081.453

SEGURA									
	2007	2008	2009	2010	2001	2012	2013	2014	2015
AHORRO BRUTO	297.146	332.229	601.296	167.718	305.845	121.015	283.670	338.149	194.938
AHORRO NETO	230.714	195.211	474.117	2.657	139.220	-47.266	120.609	163.334	30.187
REMANENTE DE TESORERIA	49.894	115.107	924	18.876	7.216	519	514	59.719	18.081
NIVEL DE ENDEUDAMIENTO LEGAL	66.433	137.018	127.179	165.062	166.625	168.281	163.061	174.815	164.750
DEUDA VIVA	316.617	762.952	700.371	1.321.962	1.241.364	1.134.078	996.809	905.328	755.765

SORALUZE									
	2007	2008	2009	2010	2001	2012	2013	2014	2015
AHORRO BRUTO	969.495	500.691	90.902	130.703	365.325	729.385	707.710	874.916	752.615
AHORRO NETO	555.348	80.054	-340.525	-266.897	51	326.686	318.527	435.095	294.078
REMANENTE DE TESORERIA	1.243.736	1.055.132	2.183.127	533.539	-33.995	223.337	268.721	346.885	78.184
NIVEL DE ENDEUDAMIENTO LEGAL	414.147	420.637	431.426	397.600	365.274	402.699	389.184	439.821	458.536
DEUDA VIVA	2.650.126	2.346.623	2.632.653	2.305.453	2.002.785	1.829.309	1.494.370	1.342.886	1.257.808

TOLOSA									
	2007	2008	2009	2010	2001	2012	2013	2014	2015
AHORRO BRUTO	5.178.067	5.312.487	1.853.457	3.141.746	4.172.143	4.008.837	3.453.657	4.964.411	5.008.530
AHORRO NETO	3.768.220	3.831.578	-96.836	1.350.544	2.474.076	2.753.966	2.056.505	3.592.046	3.734.525
REMANENTE DE TESORERIA	4.467.430	9.082.689	8.236.926	6.654.732	4.545.630	4.110.894	5.282.683	1.851.357	8.287.263
NIVEL DE ENDEUDAMIENTO LEGAL	1.409.847	1.480.910	1.950.293	1.791.202	1.698.068	1.254.871	1.397.152	1.372.364	1.274.005
DEUDA VIVA	16.982.683	15.654.172	18.110.456	16.803.889	15.233.057	12.039.250	12.397.828	10.999.455	10.025.195

URNIETA									
	2007	2008	2009	2010	2001	2012	2013	2014	2015
AHORRO BRUTO	2.381.658	1.649.168	1.017.653	2.365.969	965.031	1.697.319	1.221.469	1.746.770	1.411.550
AHORRO NETO	1.755.345	1.013.333	655.314	2.186.411	824.700	1.569.107	1.112.005	1.677.789	1.352.699
REMANENTE DE TESORERIA	3.894.644	3.866.170	4.417.133	4.452.542	3.846.522	4.813.094	5.257.282	6.078.761	6.343.077
NIVEL DE ENDEUDAMIENTO LEGAL	626.314	635.835	362.338	179.558	140.331	128.211	109.464	68.981	58.851
DEUDA VIVA	3.512.148	2.081.444	1.746.293	1.568.973	1.364.134	1.155.538	1.046.762	941.618	882.767

URRETXU									
	2007	2008	2009	2010	2001	2012	2013	2014	2015
AHORRO BRUTO	1.738.259	810.779	327.777	311.274	496.841	998.364	801.329	1.384.684	1.429.906
AHORRO NETO	1.721.969	810.779	111.231	-130.081	49.611	537.844	358.929	938.362	993.682
REMANENTE DE TESORERIA	565.219	1.196.832	1.211.378	296.778	-458.288	146.156	216.247	642.020	906.903
NIVEL DE ENDEUDAMIENTO LEGAL	16.291	0	216.546	441.356	447.230	460.520	442.401	446.323	436.224
DEUDA VIVA	0	0	1.500.000	3.500.000	3.321.038	2.939.461	2.546.786	2.147.096	1.891.532

USURBIL

	2007	2008	2009	2010	2001	2012	2013	2014	2015
AHORRO BRUTO	2.032.788	1.649.046	745.574	1.092.547	416.942	1.262.883	591.052	1.481.056	1.783.534
AHORRO NETO	1.604.175	1.231.638	378.074	673.328	-5.706	872.783	229.501	1.116.432	1.418.012
REMANENTE DE TESORERIA	2.117.753	2.460.715	2.673.443	2.009.521	1.110.177	-245.817	605.081	1.104.958	1.077.293
NIVEL DE ENDEUDAMIENTO LEGAL	428.613	417.408	367.500	419.219	422.648	390.100	361.551	364.625	365.522
DEUDA VIVA	2.777.859	2.471.088	2.150.735	3.080.392	2.815.103	2.502.199	2.169.417	1.834.419	1.496.415

VILLABONA

	2007	2008	2009	2010	2001	2012	2013	2014	2015
AHORRO BRUTO	1.648.404	1.198.423	383.061	1.385.589	505.356	937.985	970.121	769.784	1.301.078
AHORRO NETO	1.092.958	687.410	-81.355	974.234	122.343	582.770	626.220	393.997	928.762
REMANENTE DE TESORERIA	451.128	694.576	750.046	638.244	477.580	1.218.292	857.422	773.682	1.562.067
NIVEL DE ENDEUDAMIENTO LEGAL	555.446	511.014	464.416	411.355	383.013	355.216	343.901	375.787	372.317
DEUDA VIVA	3.821.530	3.478.032	3.144.984	3.346.817	3.060.686	2.794.200	2.485.556	2.587.446	2.275.216

ZALDIBIA

	2007	2008	2009	2010	2001	2012	2013	2014	2015
AHORRO BRUTO	302.862	324.991	226.314	126.634	120.837	246.111	236.161	203.372	146.795
AHORRO NETO	242.063	262.256	166.418	70.054	63.779	188.825	208.430	185.258	146.795
REMANENTE DE TESORERIA	507.545	359.776	508.660	610.613	237.985	155.747	143.936	97.174	215.087
NIVEL DE ENDEUDAMIENTO LEGAL	60.800	62.734	59.896	56.580	57.058	57.286	27.731	18.113	0
DEUDA VIVA	344.886	298.319	246.070	191.614	136.995	81.345	53.912	0	0

ZARAUZ

	2007	2008	2009	2010	2001	2012	2013	2014	2015
AHORRO BRUTO	4.117.692	2.048.153	1.080.030	4.580.183	4.613.978	5.107.216	4.905.708	5.395.643	5.094.315
AHORRO NETO	2.735.098	555.641	-1.370.170	2.085.172	2.084.565	2.460.648	2.446.033	2.936.280	2.661.649
REMANENTE DE TESORERIA	1.236.288	3.317.792	-1.706.338	127.465	801.203	3.195.321	4.135.972	4.690.858	5.408.487
NIVEL DE ENDEUDAMIENTO LEGAL	1.382.594	1.492.512	2.450.200	2.495.011	2.529.413	2.646.568	2.459.675	2.459.362	2.432.666
DEUDA VIVA	12.343.494	11.615.594	21.374.697	23.519.690	21.975.345	20.445.547	18.157.473	15.844.757	13.497.594

ZEGAMA

	2007	2008	2009	2010	2001	2012	2013	2014	2015
AHORRO BRUTO	472.379	128.552	19.585	195.369	153.378	288.887	214.784	206.089	229.231
AHORRO NETO	427.131	83.045	19.585	195.369	153.378	261.323	214.784	206.089	229.231
REMANENTE DE TESORERIA	453.786	428.440	425.226	173.043	84.913	227.983	172.775	235.840	192.943
NIVEL DE ENDEUDAMIENTO LEGAL	45.248	45.507	0	0	0	27.563	0	0	0
DEUDA VIVA	44.107	0	0	0	200.000	200.000	0	0	0

ZERAIN

	2007	2008	2009	2010	2001	2012	2013	2014	2015
AHORRO BRUTO	44.818	27.897	-17.490	58.985	102.997	67.494	67.293	71.669	65.238
AHORRO NETO	-13.146	-32.269	-74.886	2.489	41.797	-746	-10.569	34.118	27.668
REMANENTE DE TESORERIA	15.899	25.937	101.065	74.950	219.951	839	10.129	1.647	-49.921
NIVEL DE ENDEUDAMIENTO LEGAL	57.965	60.166	57.396	56.497	61.199	68.241	77.862	37.552	37.570
DEUDA VIVA	386.316	348.481	316.246	282.085	248.112	212.883	176.656	140.106	103.109

ZESTOA

	2007	2008	2009	2010	2001	2012	2013	2014	2015
AHORRO BRUTO	1.504.608	692.333	714.384	819.598	813.623	1.054.633	1.066.759	770.189	883.762
AHORRO NETO	1.207.602	404.433	429.997	542.004	537.004	793.509	842.594	548.672	663.478
REMANENTE DE TESORERIA	610.650	137.425	314.842	1.056.157	933.200	1.279.548	1.535.445	1.432.668	1.226.727
NIVEL DE ENDEUDAMIENTO LEGAL	297.006	287.900	284.387	277.593	276.618	261.124	224.164	221.517	220.284
DEUDA VIVA	1.833.831	2.039.574	2.038.918	2.078.948	1.666.280	1.414.420	1.182.686	950.583	734.505

ZIZURKIL

	2007	2008	2009	2010	2001	2012	2013	2014	2015
AHORRO BRUTO	706.910	591.577	202.506	80.304	-104.654	311.710	401.623	464.714	682.567
AHORRO NETO	438.452	263.904	-168.105	-269.857	-455.859	-42.460	53.588	136.179	363.404
REMANENTE DE TESORERIA	19.827	-158.304	-177.958	30.495	171.173	1.365	2.018	15.929	1.571
NIVEL DE ENDEUDAMIENTO LEGAL	268.457	327.673	370.611	350.162	351.205	354.170	348.035	328.535	319.163
DEUDA VIVA	2.369.505	2.708.595	3.171.352	3.051.061	2.771.792	2.533.326	2.236.762	1.902.344	1.612.331

ZUMAIA

	2007	2008	2009	2010	2001	2012	2013	2014	2015
AHORRO BRUTO	3.598.783	2.199.946	301.329	725.567	1.064.622	1.378.344	1.400.746	1.848.157	2.694.088
AHORRO NETO	3.419.696	2.104.356	234.247	714.898	1.064.622	261.363	479.498	985.507	1.653.285
REMANENTE DE TESORERIA	7.691.498	6.517.024	3.860.677	2.372.235	308.279	1.235.027	364.350	1.534.648	3.515.102
NIVEL DE ENDEUDAMIENTO LEGAL	179.087	95.590	67.082	10.670	0	1.116.981	921.248	862.650	1.040.803
DEUDA VIVA	166.895	76.274	10.630	0	1.700.000	3.878.130	3.658.070	3.001.769	2.781.291

ZUMARRAGA

	2007	2008	2009	2010	2001	2012	2013	2014	2015
AHORRO BRUTO	2.363.696	209.886	152.918	1.612.799	1.075.321	1.876.822	1.928.585	2.016.025	1.465.683
AHORRO NETO	1.471.065	-606.254	-457.328	1.323.719	839.572	1.489.189	1.557.100	1.643.017	1.095.162
REMANENTE DE TESORERIA	5.922.221	4.410.051	4.310.112	3.266.923	1.617.675	2.404.473	1.836.070	1.869.582	1.195.751
NIVEL DE ENDEUDAMIENTO LEGAL	892.631	816.140	610.246	289.080	235.749	387.632	371.484	373.008	370.520
DEUDA VIVA	2.604.432	1.914.668	1.451.057	1.601.625	1.349.739	2.831.798	2.580.753	2.253.981	1.920.835

